21

10

DIPUTACIÓN DE BADAJOZ

DIPUTACIÓN
DE BADAJOZ

+

Yndice delos Años que comprehende
Este Libro de Acuerdos.

1609. 610. 611. 612. 613. 614. 615.
616. 617. 618. y 1619.
1620. 621. 622. 623. 624. 1625.
626. y 1627.

Previenese que en el Año 1616. se halla
copia de R.l Facultad expedida
9. octe deste Año; para tomar á
censo 2U. Ducados, con que com
prar Granos, para Panadeo.

DIPUTACIÓN DE BADAJOZ

DIPUTACIÓN
DE BADAJOZ

DIPUTACIÓN
DE BADAJOZ

Yten [illegible] [illegible] para el bi-
tar dixeron que avian [illegible] [illegible]
tados los officiales para que ninguno
[illegible] [illegible] [illegible]
so [illegible] [illegible] [illegible]
[illegible] [illegible] [illegible]
de so [illegible] maravedis de la [illegible]
para [illegible] [illegible]

Yten dixeron que [illegible] [illegible]
[illegible] [illegible] [illegible]
con [illegible] [illegible]

[illegible] [illegible] [illegible]
[illegible] [illegible] [illegible]
[illegible] [illegible] [illegible]
[illegible] [illegible] [illegible]
[illegible] [illegible] [illegible]
[illegible] [illegible] [illegible]
de que [illegible] [illegible] [illegible]
[illegible] [illegible] [illegible]
[illegible] [illegible] [illegible]
[illegible] [illegible] [illegible]
[illegible] [illegible] [illegible]
[illegible] [illegible] [illegible]
[illegible] [illegible] [illegible]

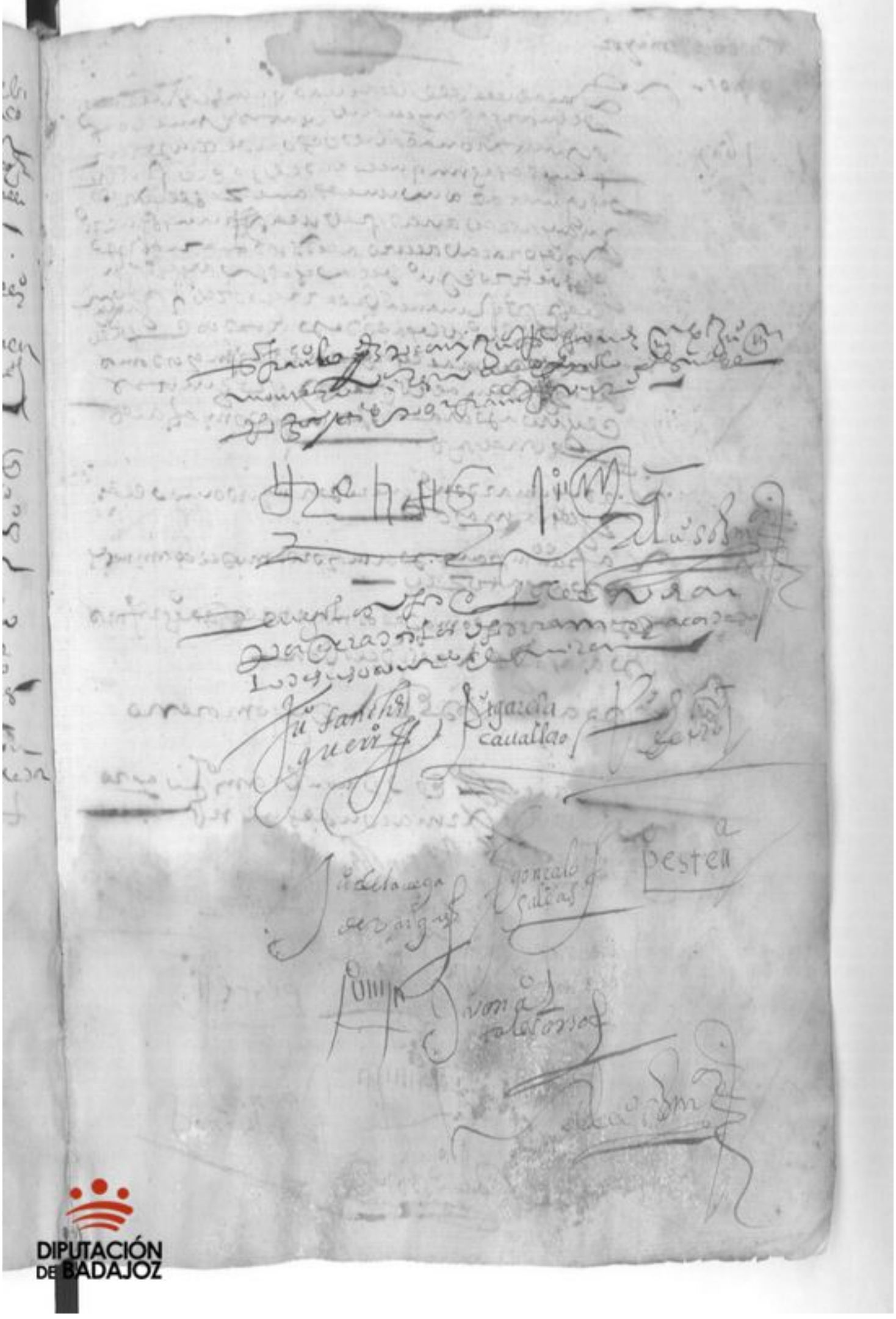

DIPUTACIÓN DE BADAJOZ

1609

DIPUTACIÓN DE BADAJOZ

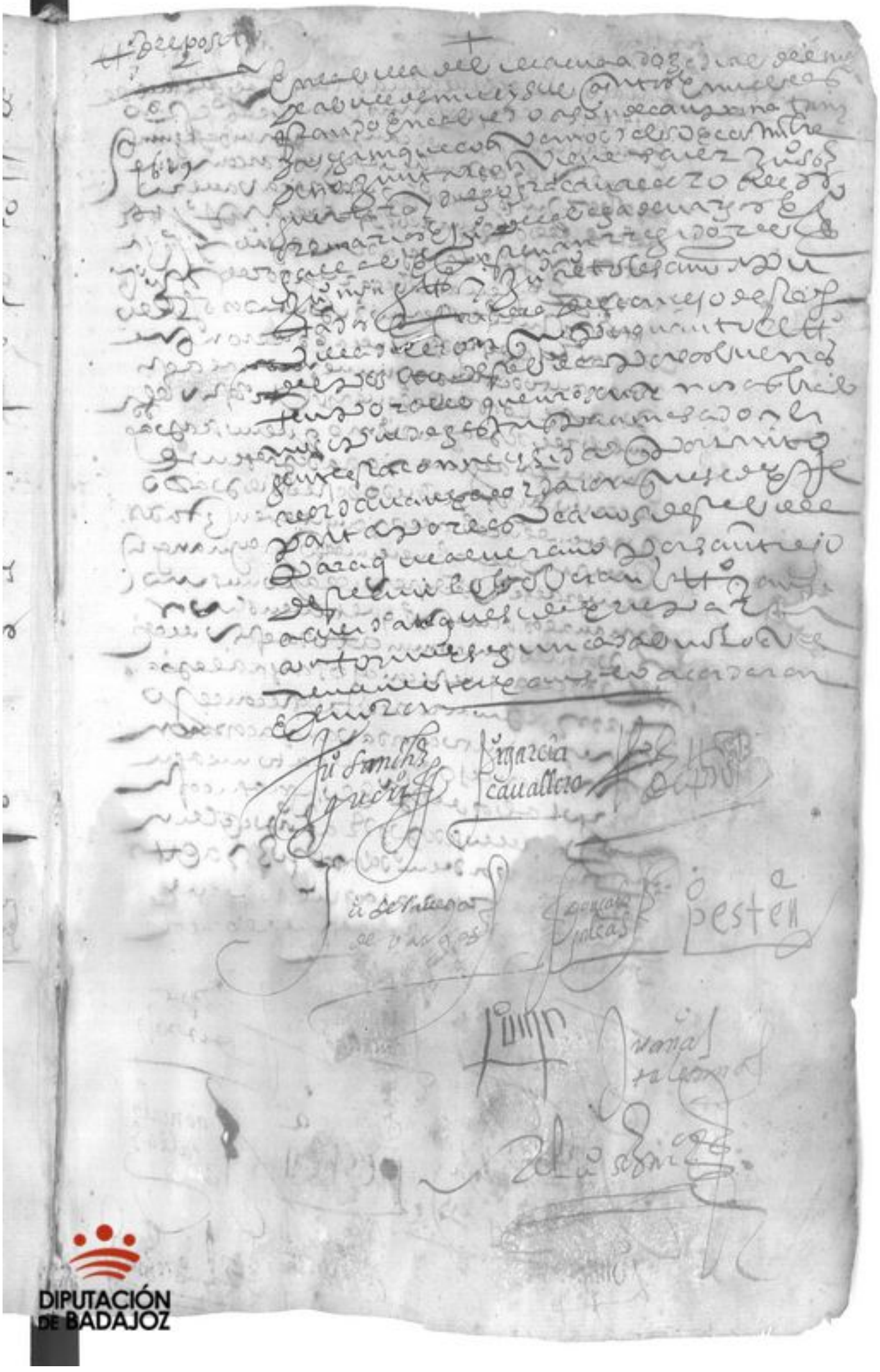

DIPUTACIÓN DE BADAJOZ

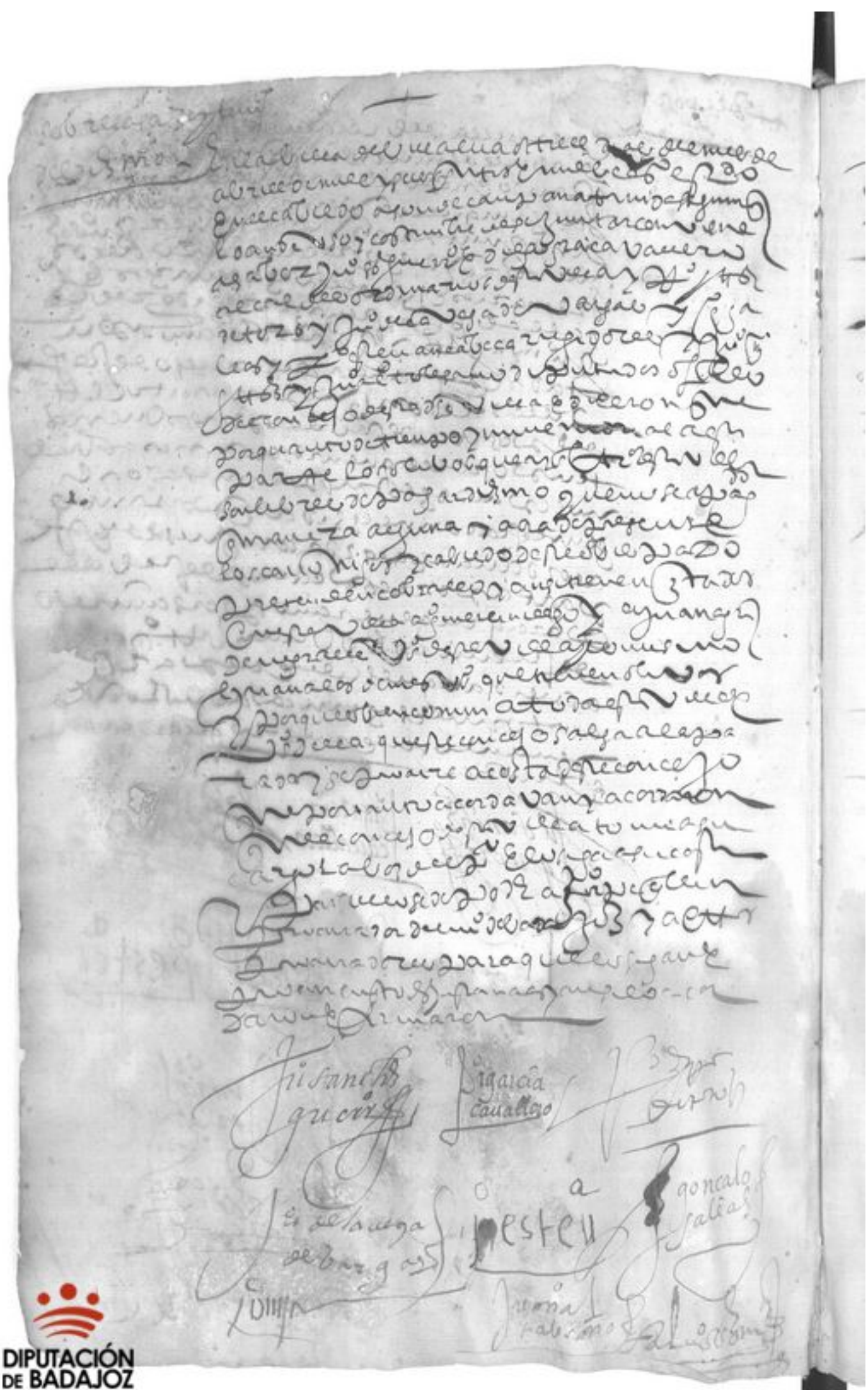

DIPUTACIÓN DE BADAJOZ

Para con ... [illegible]

[illegible — 22 lines of cursive procesal script]

Juan Sanchez [illegible]

Digarcia cavallero

Francisco de la Vega de Vargas

Gonçalo Galeas

Pestell

[illegible signature]

En la villa de Villanueva [illegible] a diez e nueve dias del mes de junio de mill e quinientos [illegible] años estando en las casas del ayuntamiento [illegible] para [illegible] ayuntar [illegible] Juan Sanchez Guerrero y Diego Garcia Caballero alcaldes ordinarios [illegible] e Juan de la Vega de Vargas [illegible] Gonçalo [illegible] regidores [illegible] Gutierrez [illegible] diputados [illegible]

deposito — En este [illegible] dicho [illegible] por [illegible] deposito de esta villa [illegible] Fernandez

cobrador de bulas — Para cobrador de bulas [illegible]

[illegible]

Juº Sanchez Guerrero — Diº Garcia Caballero — [illegible]

Juº de la Vega de Vargas — Gonçalo Rosales — Esteu[illegible]

[illegible] — Juana [illegible] Talavera

Alº [illegible]

Ubarruelo del libro de [illegible] salarios de [illegible]
7 U mr 40 U mr
[illegible]

Serrano

En la villa de [illegible] a treze dias del mes de [illegible] de mill e quinientos [illegible] años estando [illegible] [illegible] [illegible] Juan Sanchez [illegible] Gonçalo [illegible] cavallero [illegible]

[illegible]

Serrano

[illegible] que lo [illegible] medio [illegible] maravedis [illegible] media [illegible] quartos [illegible] fierro [illegible]

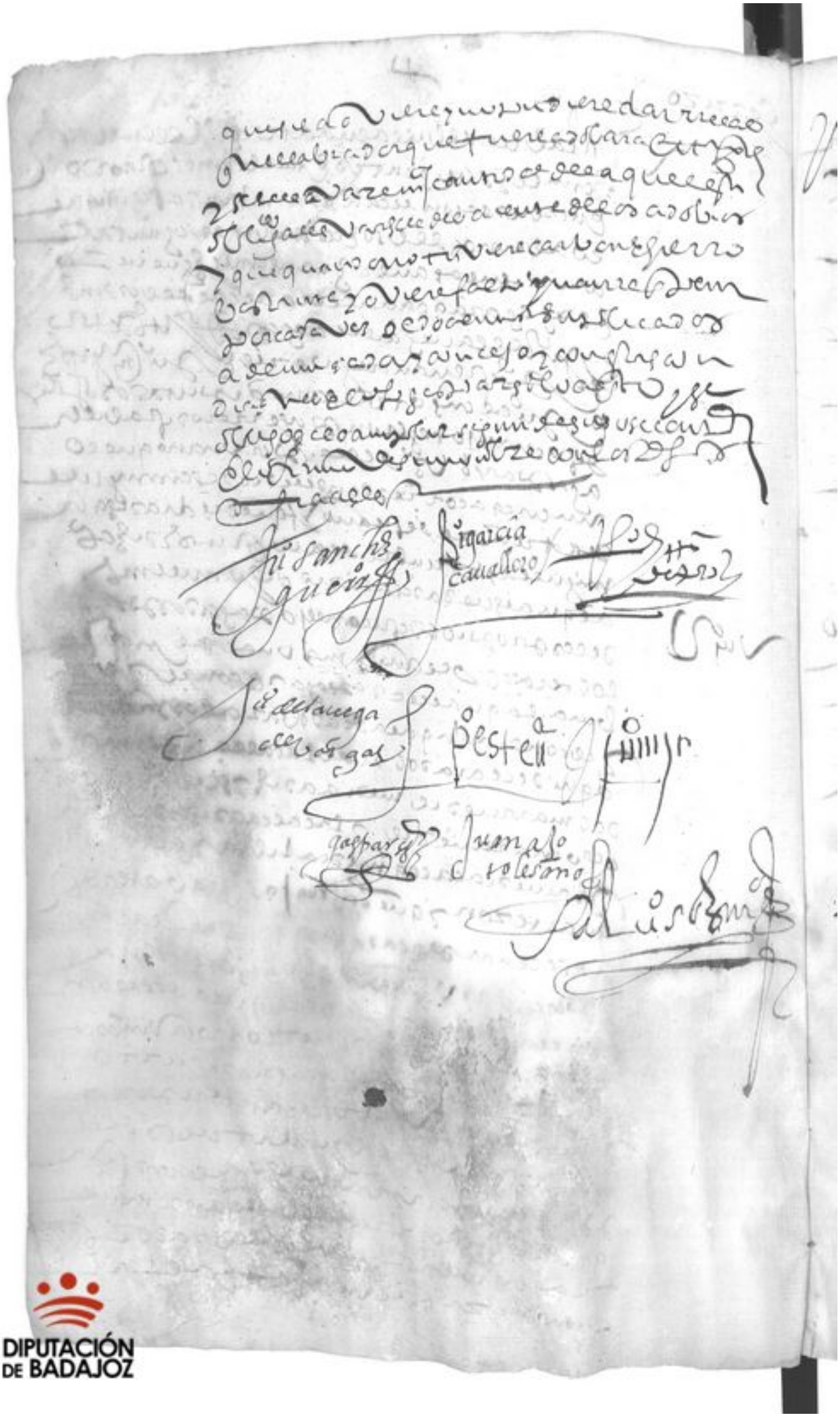

DIPUTACIÓN DE BADAJOZ

juez^on^

En la villa de [illegible] a treze días del mes de
setiembre de mill e quinientos e [illegible] años
estando en el [illegible] ayuntamiento
[illegible] vecinos [illegible]
[illegible] conviene [illegible]
[illegible]
[illegible]
[illegible]
[illegible] del concejo [illegible]
[illegible]
[illegible]
[illegible]
[illegible]
[illegible]
[illegible]
[illegible]
[illegible]
[illegible]
[illegible]
[illegible]
[illegible]
[illegible]
[illegible]
[illegible]
[illegible] escrivano
[illegible] del concejo [illegible]
[illegible]
[illegible]

Ju° Sanchez — Diego Garcia Cavallero — [illegible]

Ju° de [illegible] — [illegible] — [illegible]

[illegible]

DIPUTACIÓN
DE BADAJOZ

[illegible] que cada [illegible]

[illegible]

[illegible]

[illegible]

[illegible]

[illegible]

[illegible]

Ju° sanchez [illegible] — Di° garcia caballero — [illegible]

Ju° de [illegible] — Gonçalo Galeas

Pesten

[illegible] de Ledesma

[illegible]

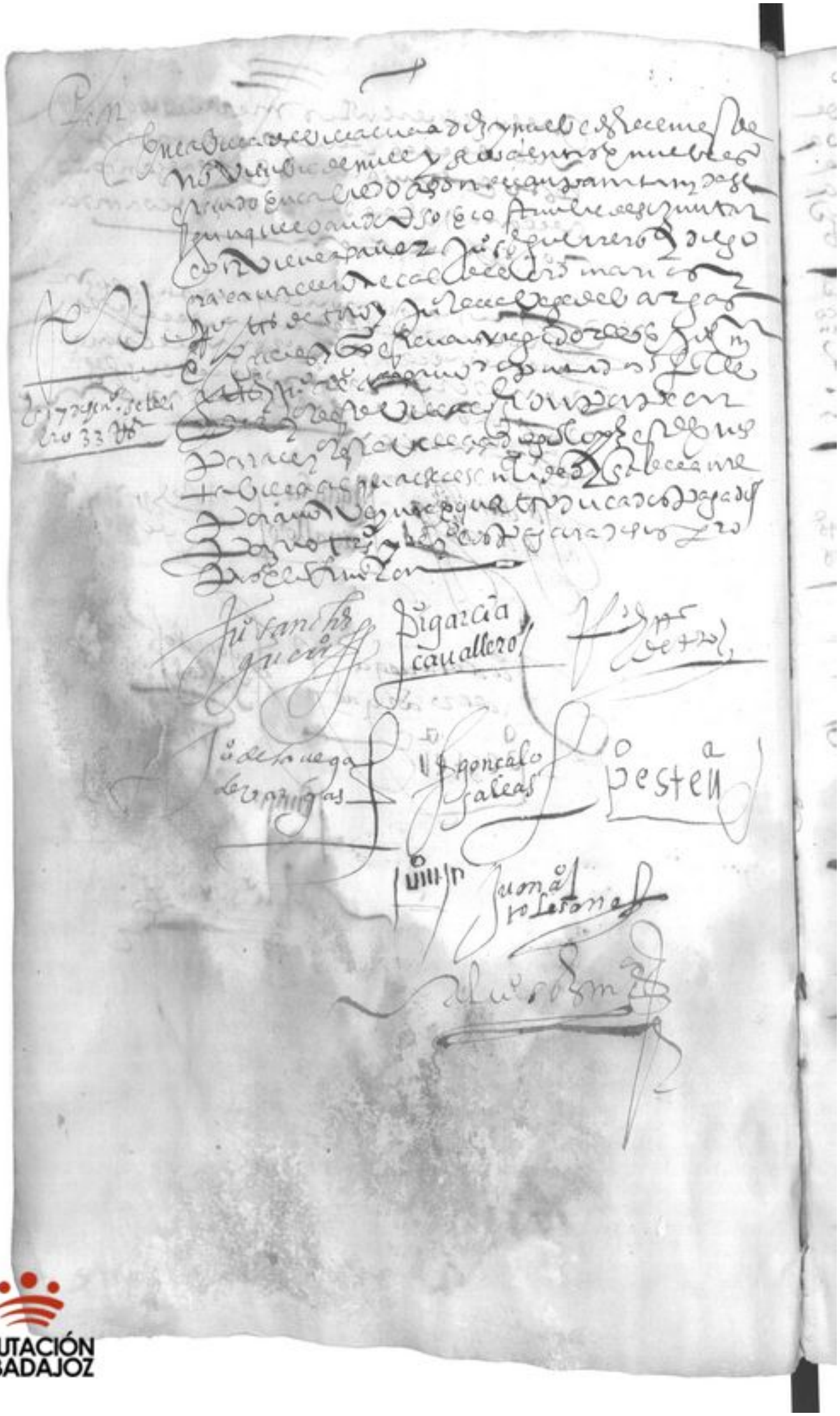

DIPUTACIÓN DE BADAJOZ

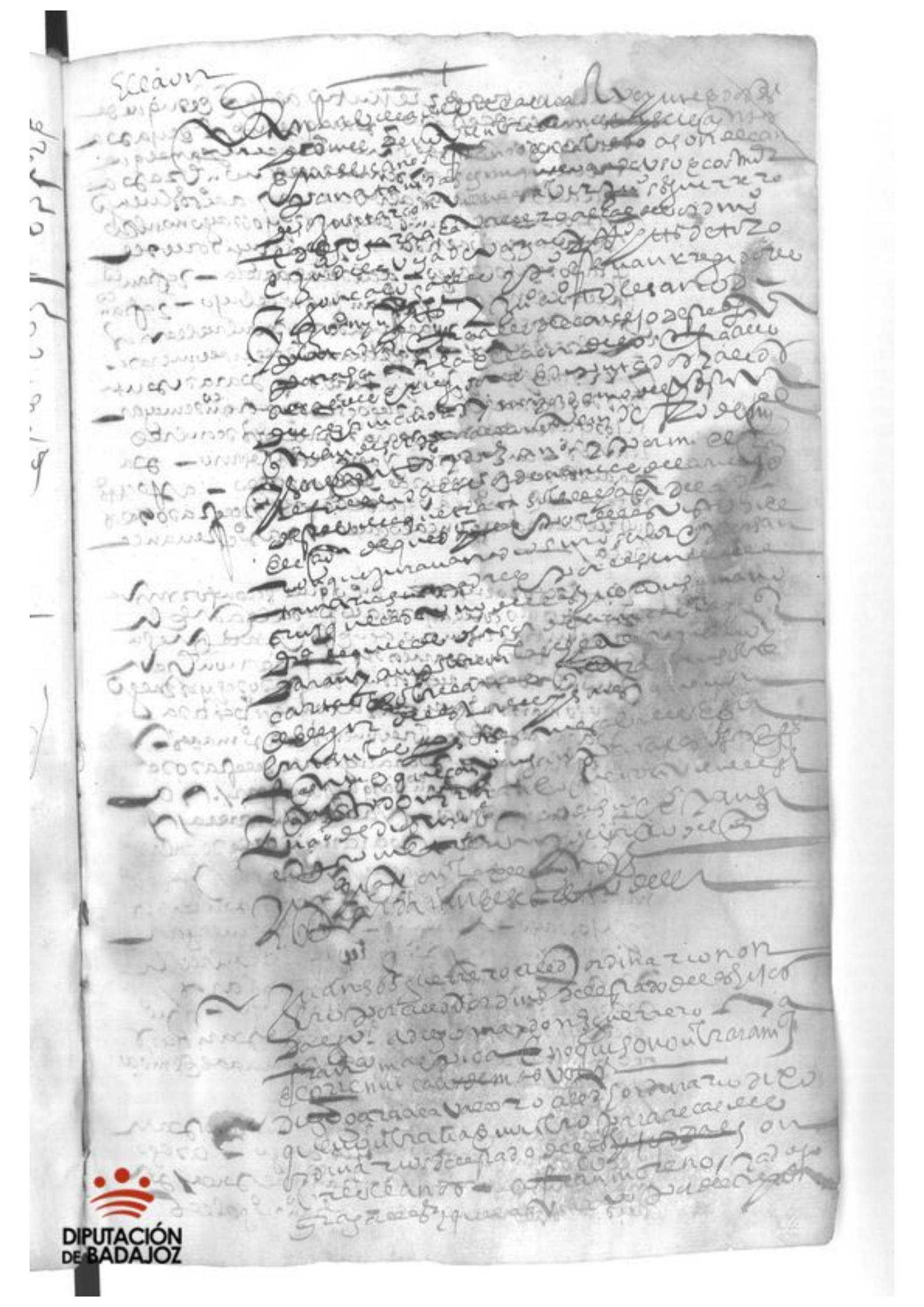

DIPUTACIÓN DE BADAJOZ

DIPUTACIÓN
DE BADAJOZ

DIPUTACIÓN DE BADAJOZ

DIPUTACIÓN
DE BADAJOZ

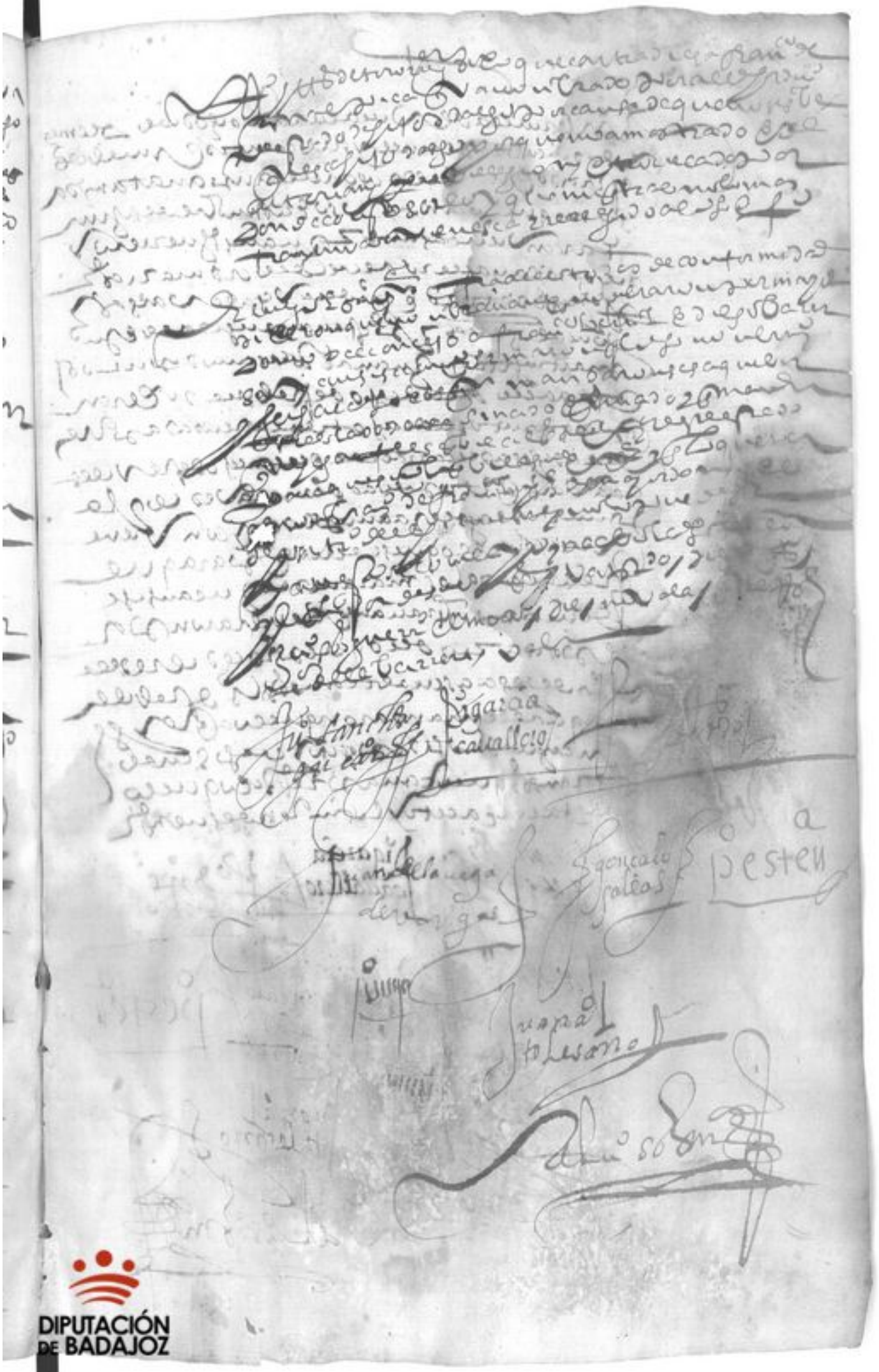

DIPUTACIÓN DE BADAJOZ

Figarea
caualero

Gonçalo
Galias

Pestell

Juan
Hieronimo

DIPUTACIÓN
DE BADAJOZ

y sua

En la villa de [illegible] [illegible] de mill e quinientos e [illegible] años [illegible]
[illegible] concejo [illegible]
[illegible] concejo [illegible]
[illegible]

Ju° Sanchez [illegible]

Diego Garcia Cavallero

[illegible]

Gonçalo [illegible]

[illegible]

DIPUTACIÓN
DE BADAJOZ

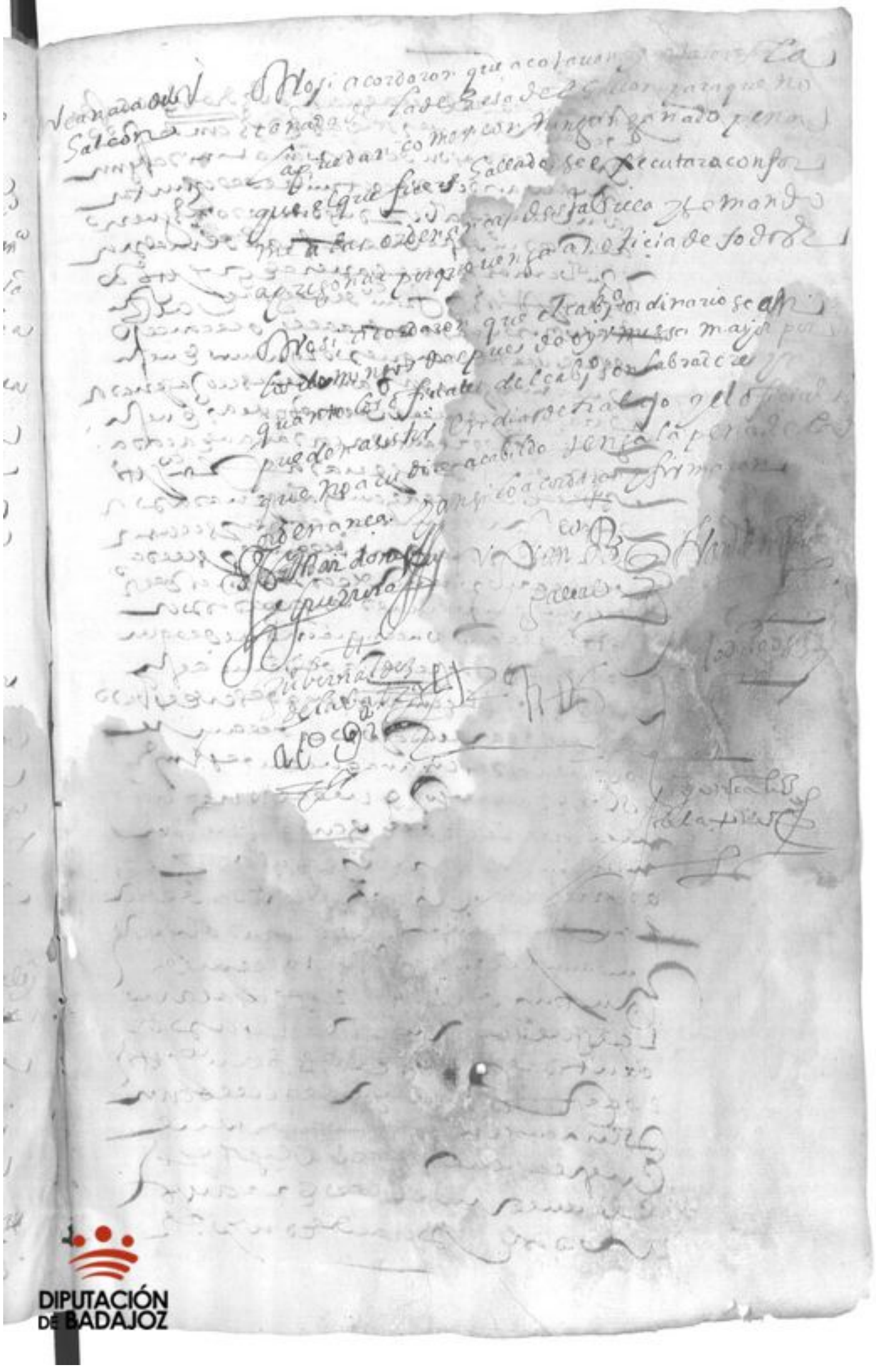

DIPUTACIÓN DE BADAJOZ

DIPUTACIÓN
DE BADAJOZ

DIPUTACIÓN DE BADAJOZ

merced

En la villa de alburquerque a doze dias del mes de [illegible] año del señor de mill e quinientos e [illegible] años [illegible]

[illegible]

[illegible]

[illegible]

[illegible] Simón [illegible] Francisco [illegible] Gil Bernaldes de la [illegible]

Rodrigo [illegible]

Manuel Ponce [illegible]

Alonso [illegible]

Yamor

DIPUTACIÓN DE BADAJOZ

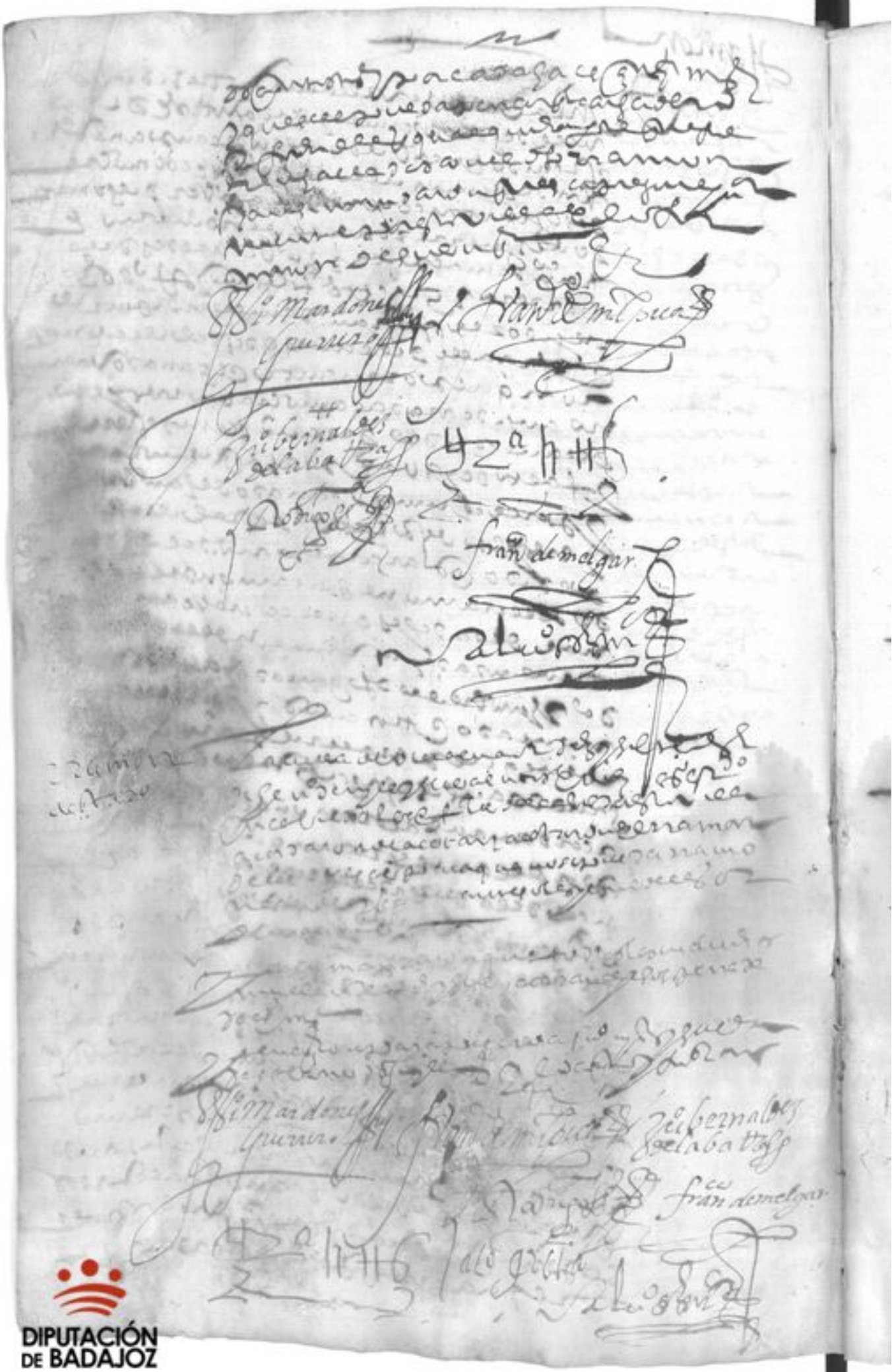

DIPUTACIÓN DE BADAJOZ

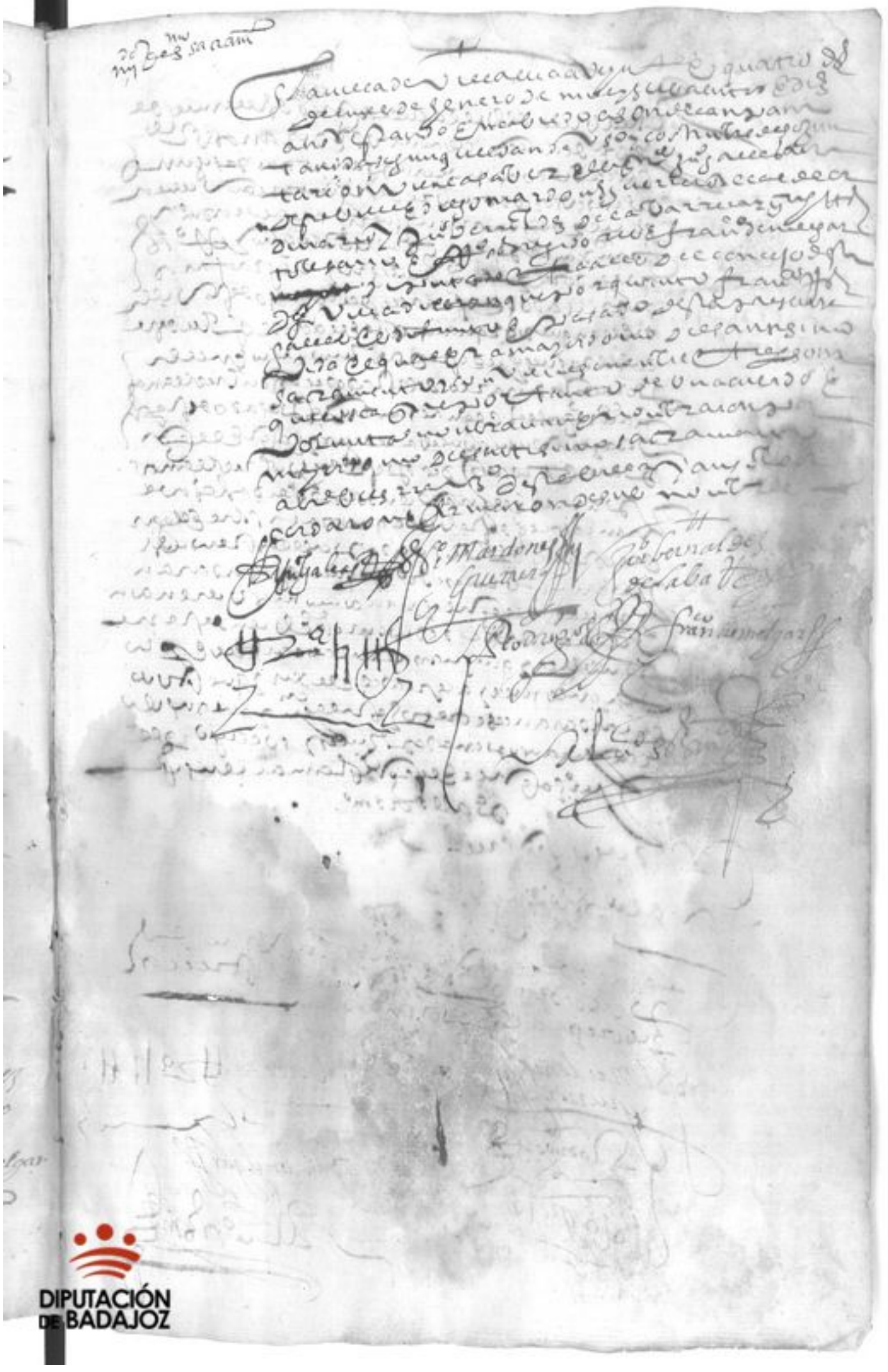

DIPUTACIÓN DE BADAJOZ

DIPUTACIÓN
DE BADAJOZ

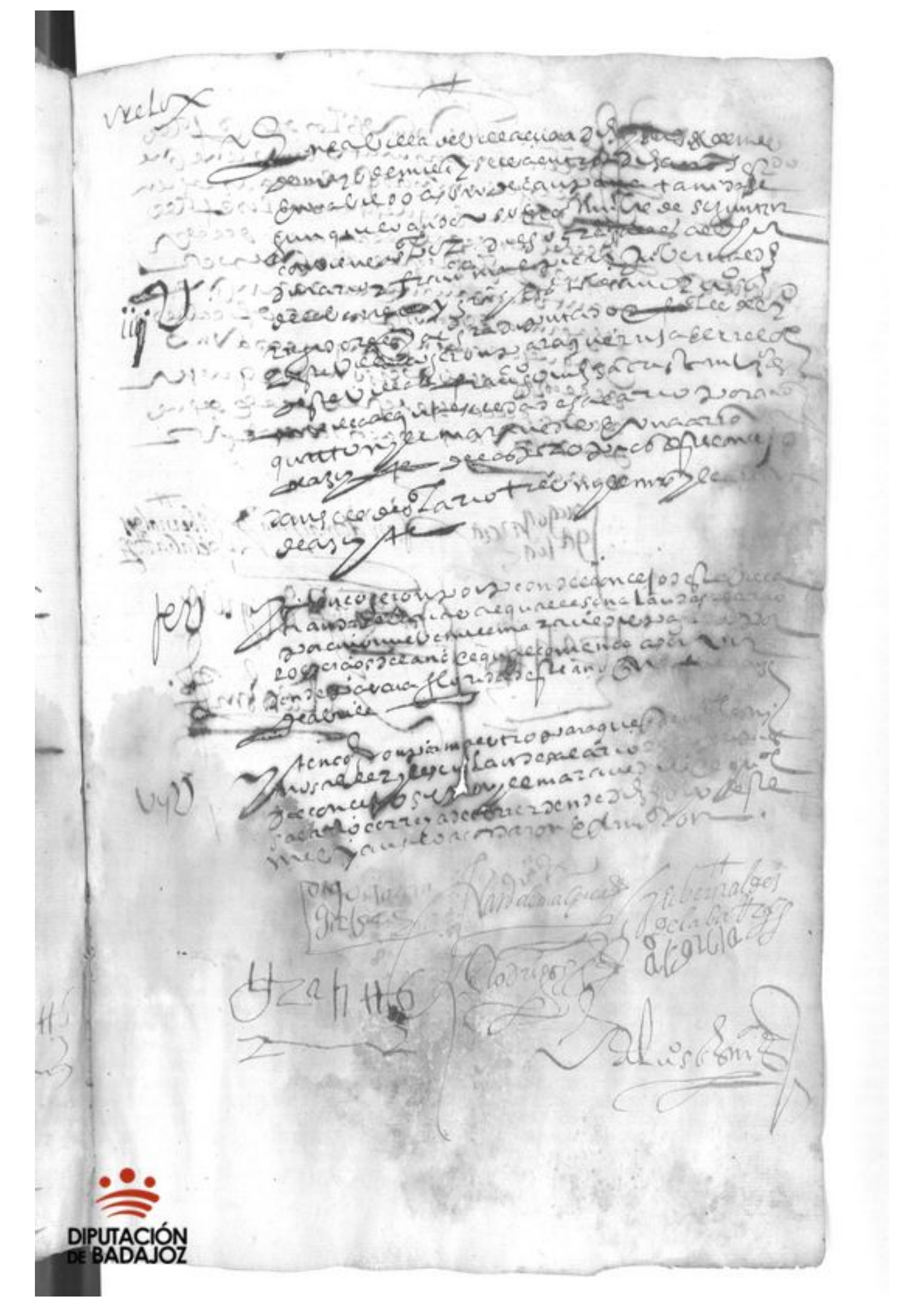

DIPUTACIÓN DE BADAJOZ

DIPUTACIÓN
DE BADAJOZ

DIPUTACIÓN
DE BADAJOZ

DIPUTACIÓN
DE BADAJOZ

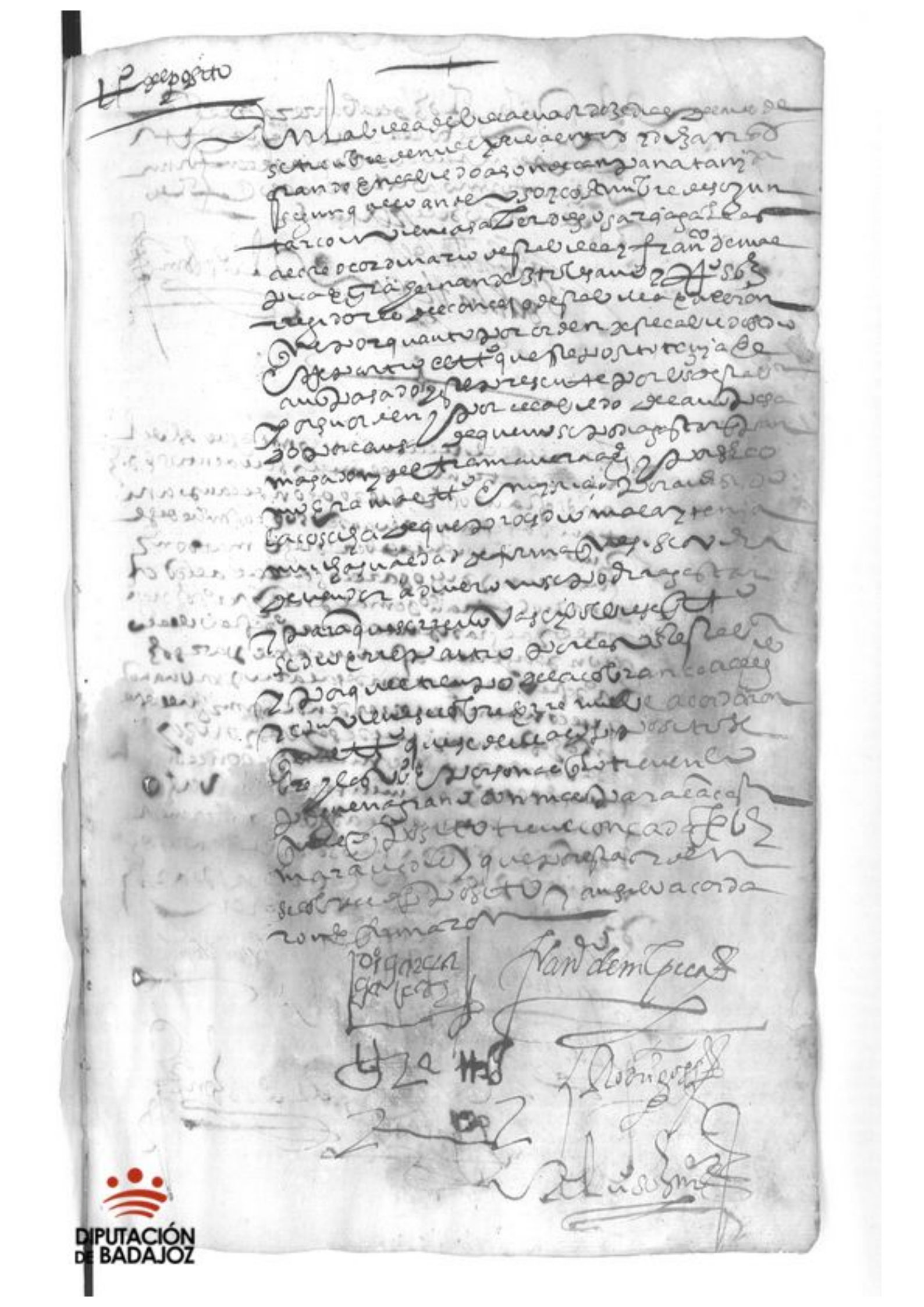

DIPUTACIÓN DE BADAJOZ

DIPUTACIÓN DE BADAJOZ

DIPUTACIÓN DE BADAJOZ

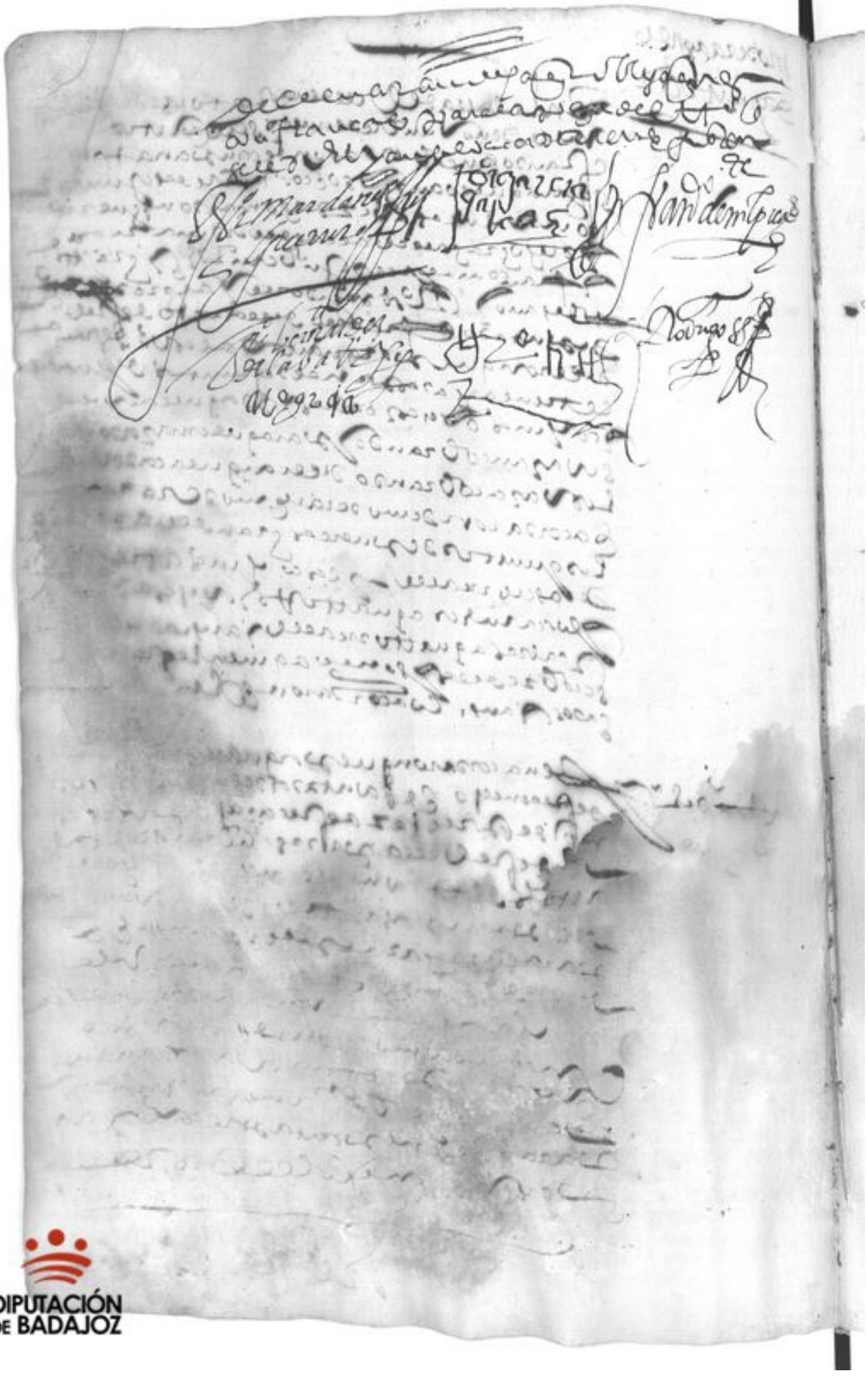

DIPUTACIÓN
DE BADAJOZ

DIPUTACIÓN
DE BADAJOZ

DIPUTACIÓN
DE BADAJOZ

DIPUTACIÓN
DE BADAJOZ

DIPUTACIÓN
DE BADAJOZ

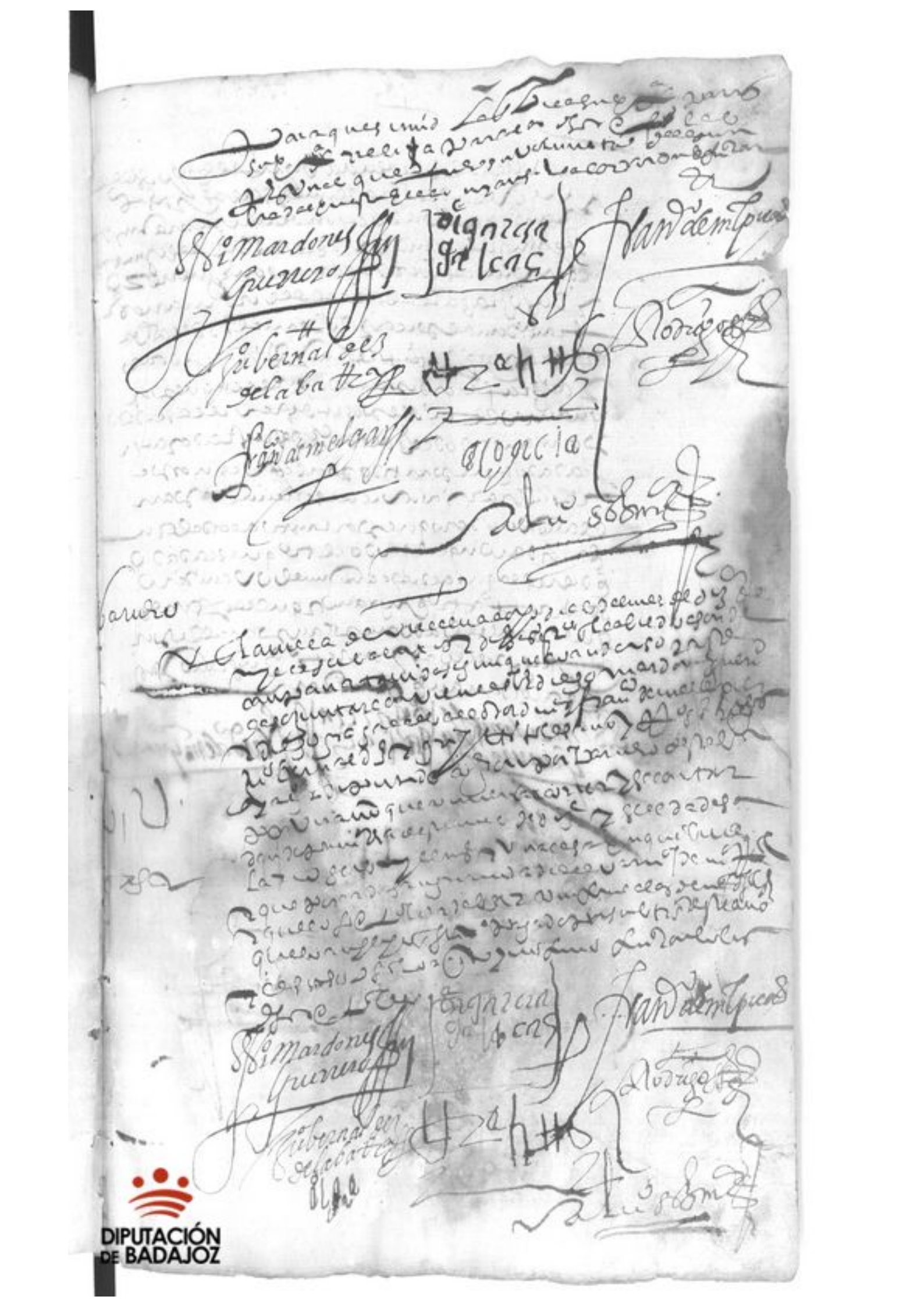

DIPUTACIÓN DE BADAJOZ

DIPUTACIÓN DE BADAJOZ

Primiciberdo

[illegible]

[illegible] Francisco [illegible]

[illegible]

mexia

[illegible] maravedis [illegible]

[illegible]

[illegible]

serrano

[illegible] maravedis [illegible]

[illegible] que

[illegible]

quatro mill maravedis [illegible]

[illegible] maravedis [illegible]

DIPUTACIÓN
DE BADAJOZ

DIPUTACIÓN
DE BADAJOZ

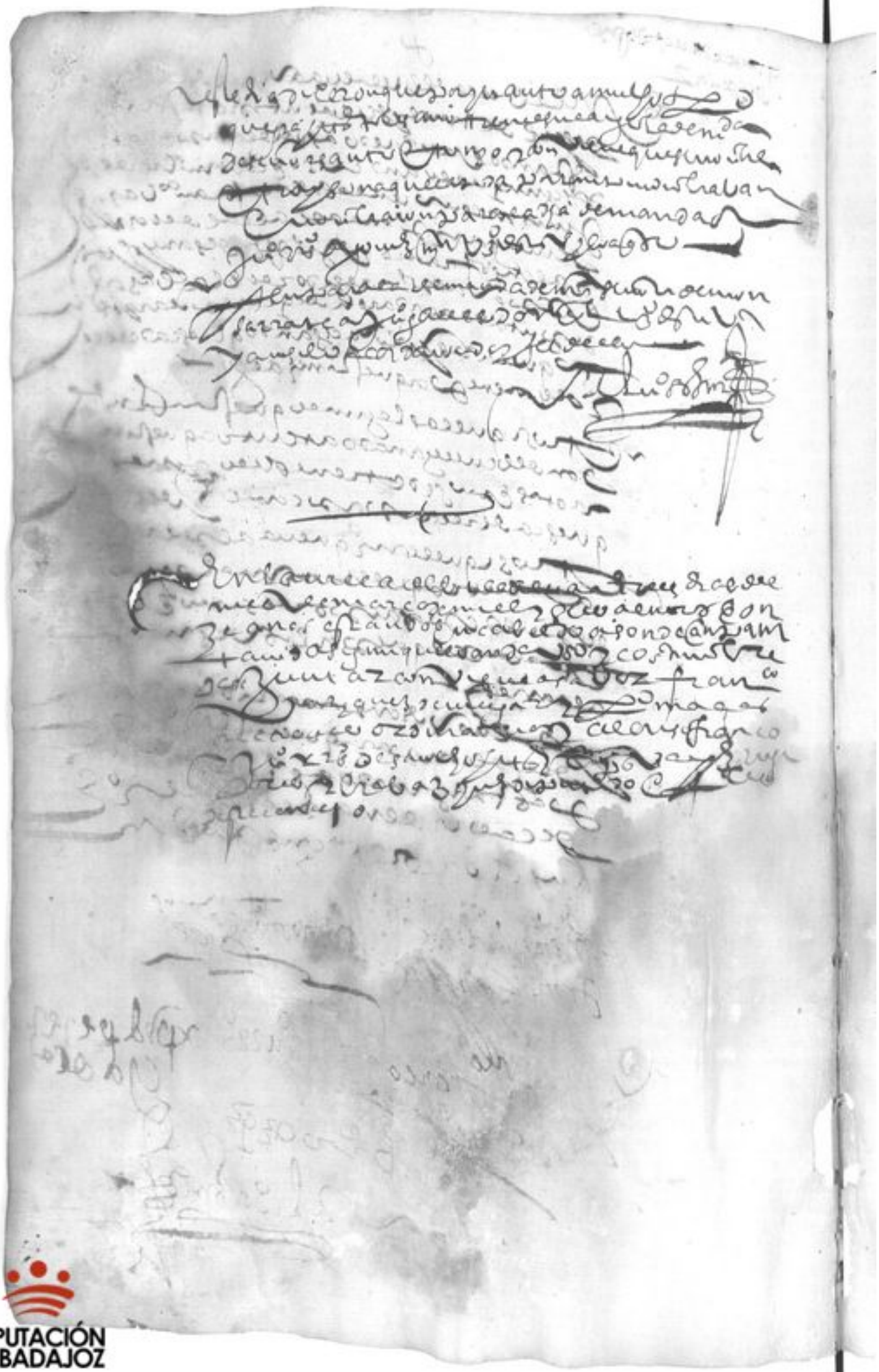

DIPUTACIÓN
DE BADAJOZ

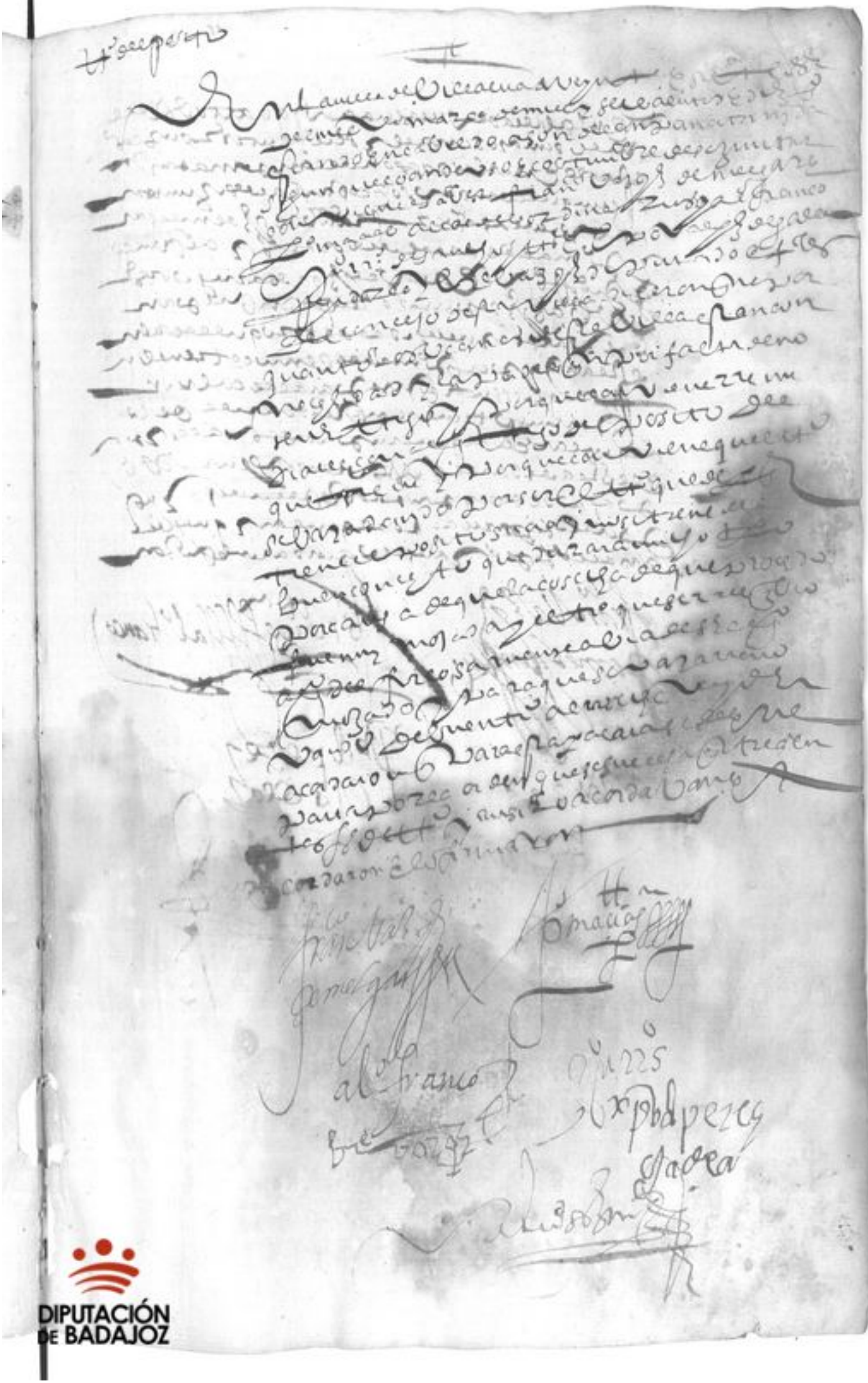

DIPUTACIÓN DE BADAJOZ

DIPUTACIÓN
DE BADAJOZ

Ramo xvjno

En la villa de [illegible]

[illegible]

ante mi [illegible]

[illegible] Francisco [illegible]

[illegible] regidores [illegible] dixeron

[illegible]

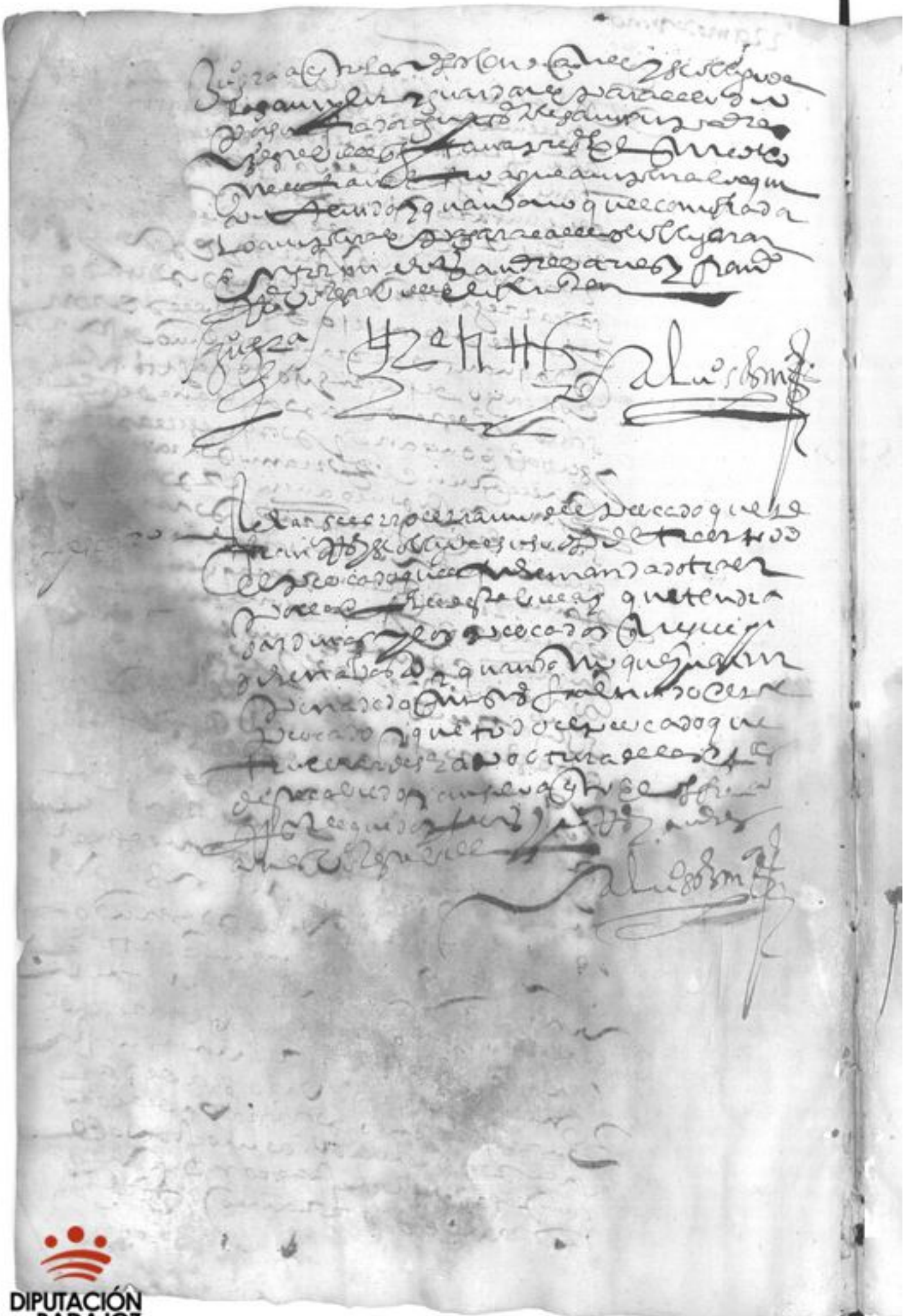

DIPUTACIÓN DE BADAJOZ

Asiento

\+

En la villa de [illegible] a catorze dias del mes de
henero de mill e quinientos e cinquenta [illegible]
[illegible]

[illegible]

[illegible] e que bien [illegible]

[illegible]

[illegible]

Fran[cis]co [illegible] — [illegible] Macias [illegible] — [illegible] Fran[cis]co [illegible]

[illegible] 225 [illegible]

DIPUTACIÓN
DE BADAJOZ

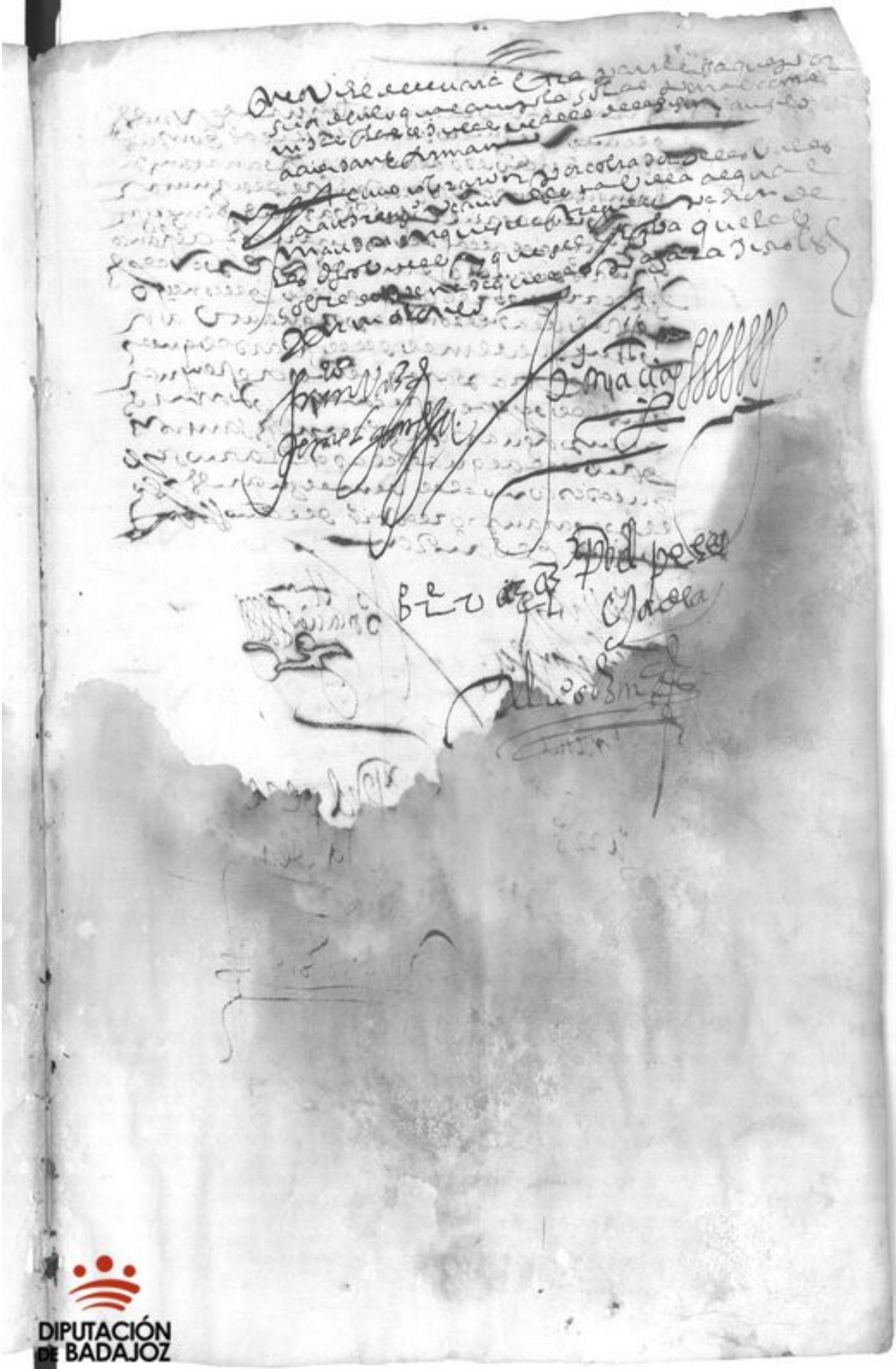

DIPUTACIÓN DE BADAJOZ

DIPUTACIÓN DE BADAJOZ

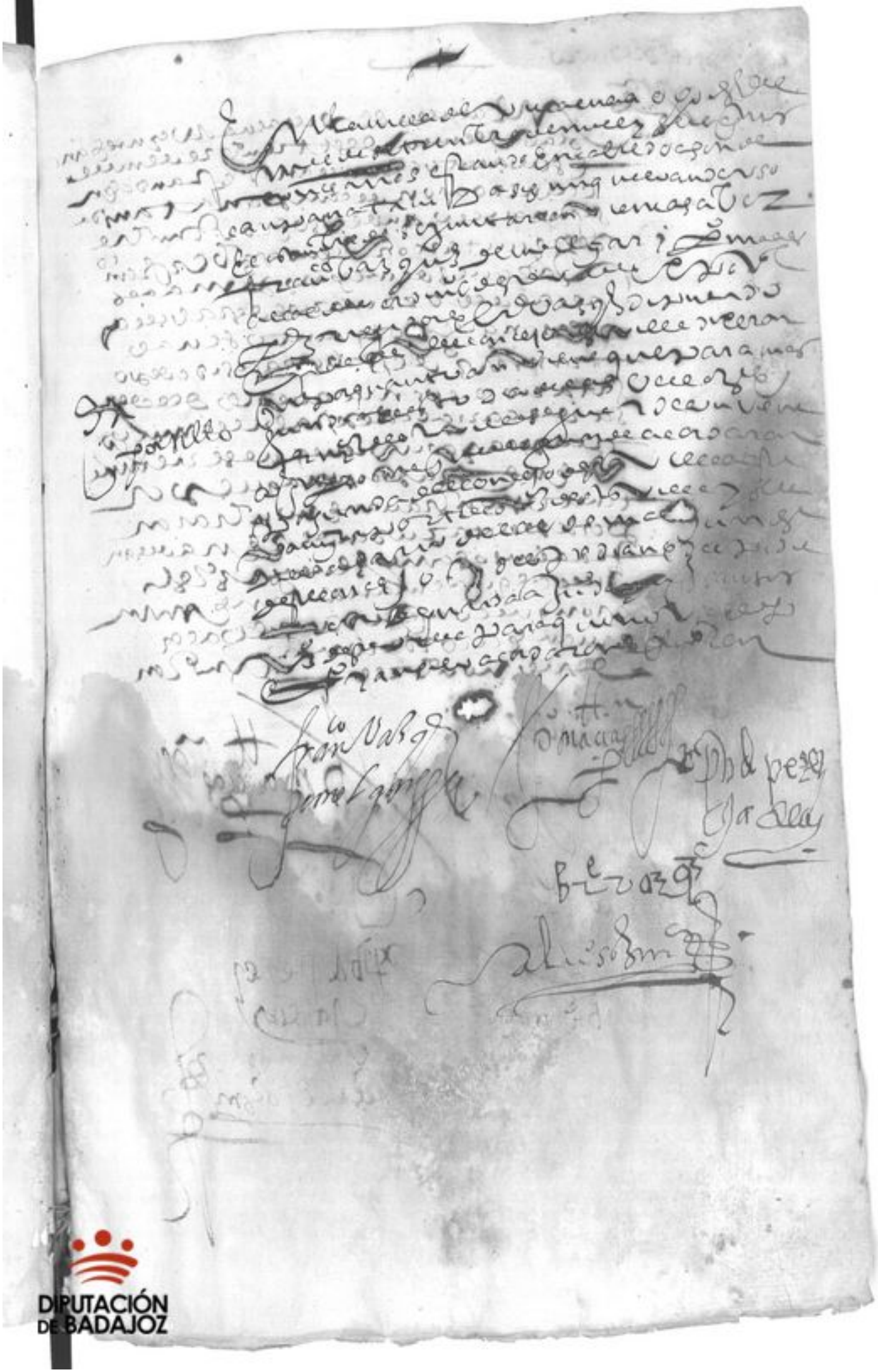

DIPUTACIÓN DE BADAJOZ

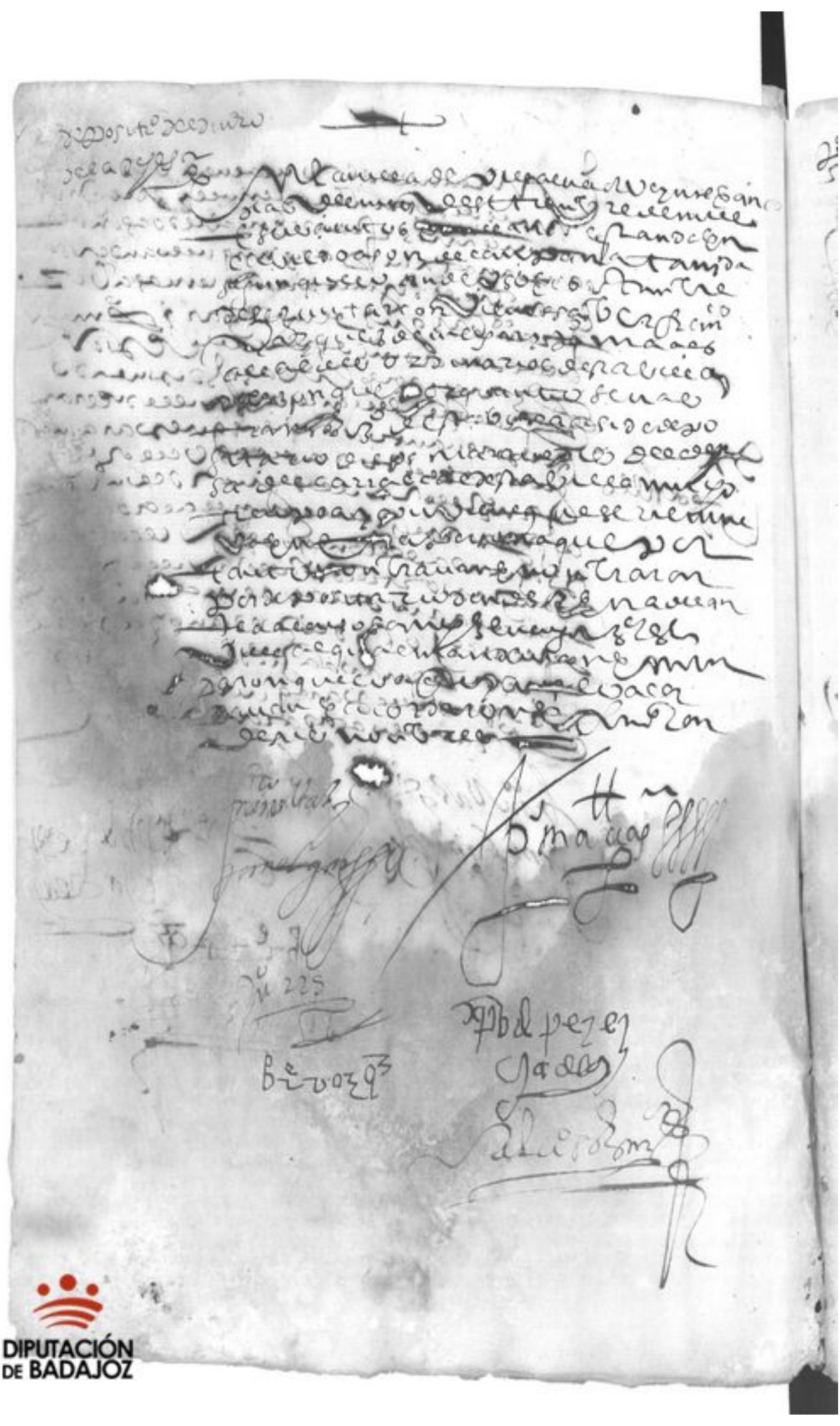

DIPUTACIÓN DE BADAJOZ

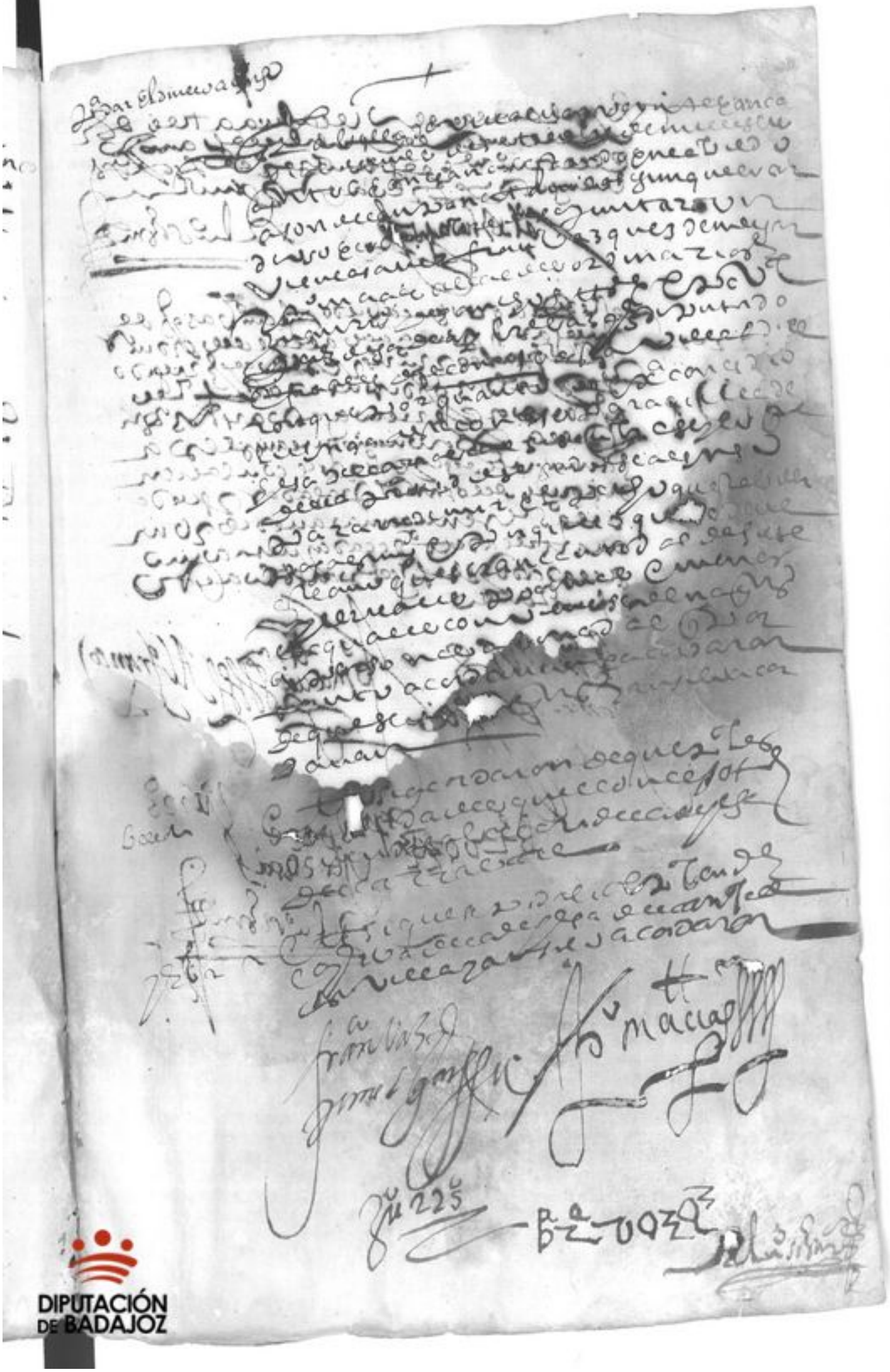

DIPUTACIÓN DE BADAJOZ

DIPUTACIÓN
DE BADAJOZ

DIPUTACIÓN DE BADAJOZ

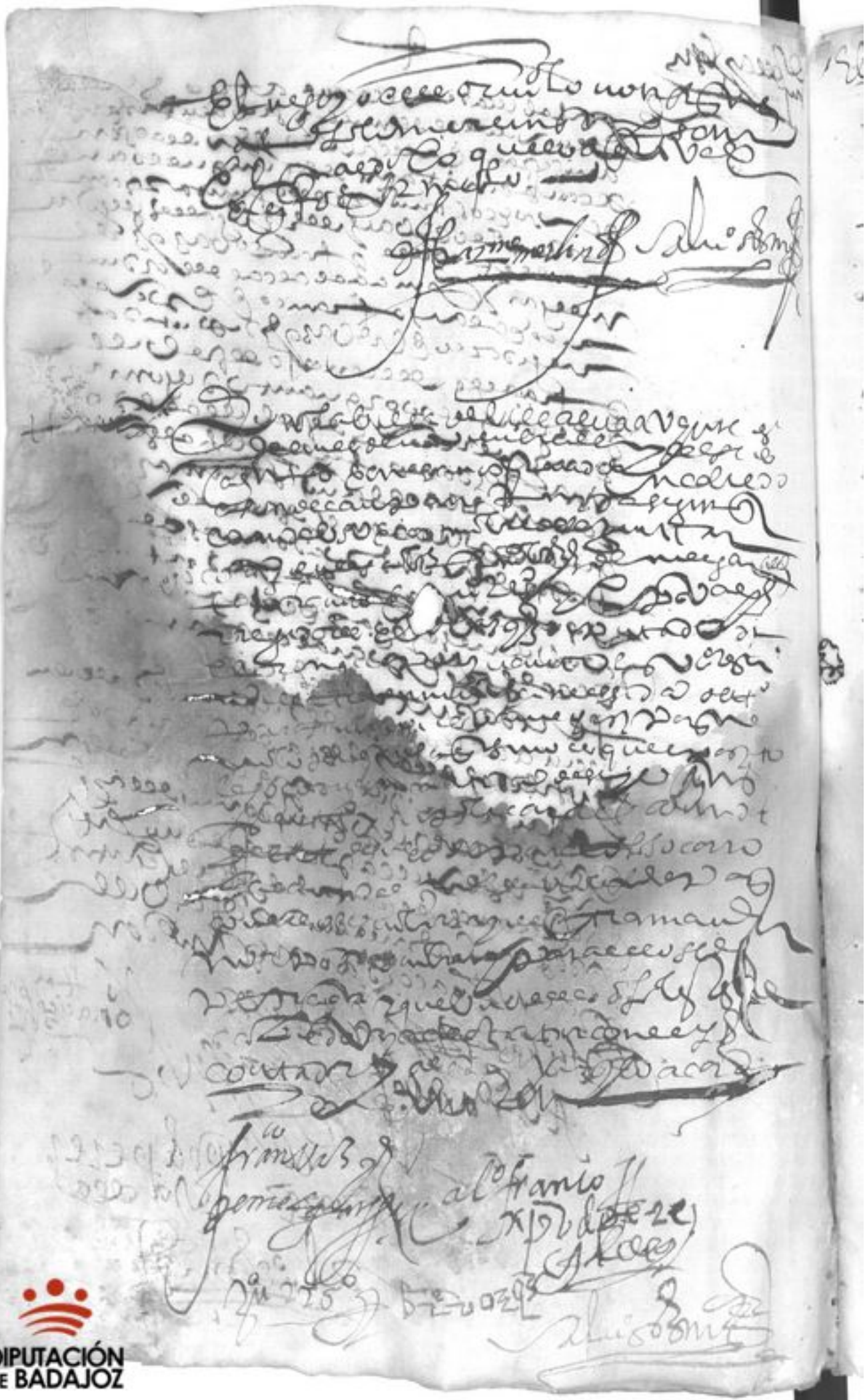

DIPUTACIÓN DE BADAJOZ

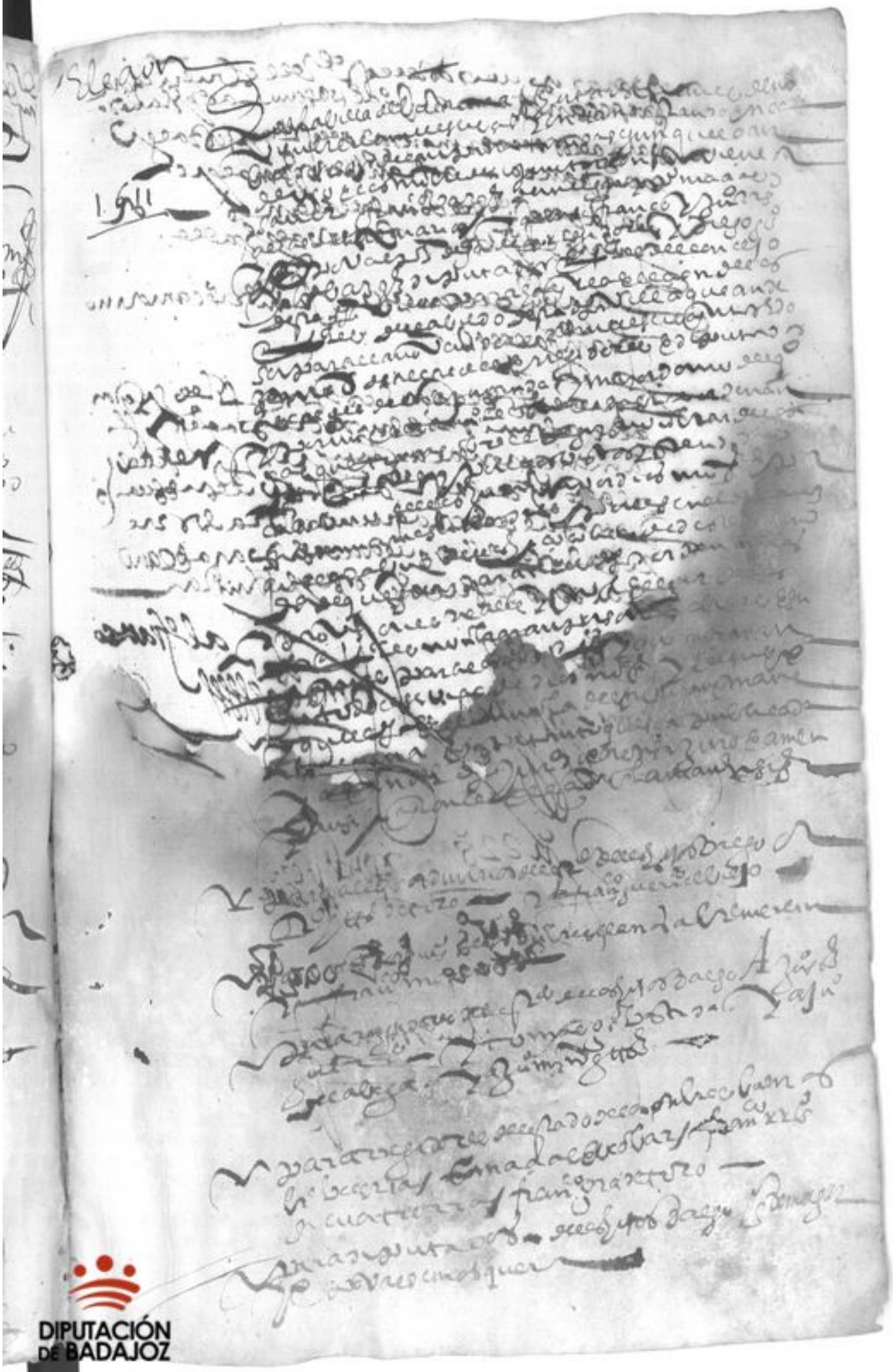

DIPUTACIÓN DE BADAJOZ

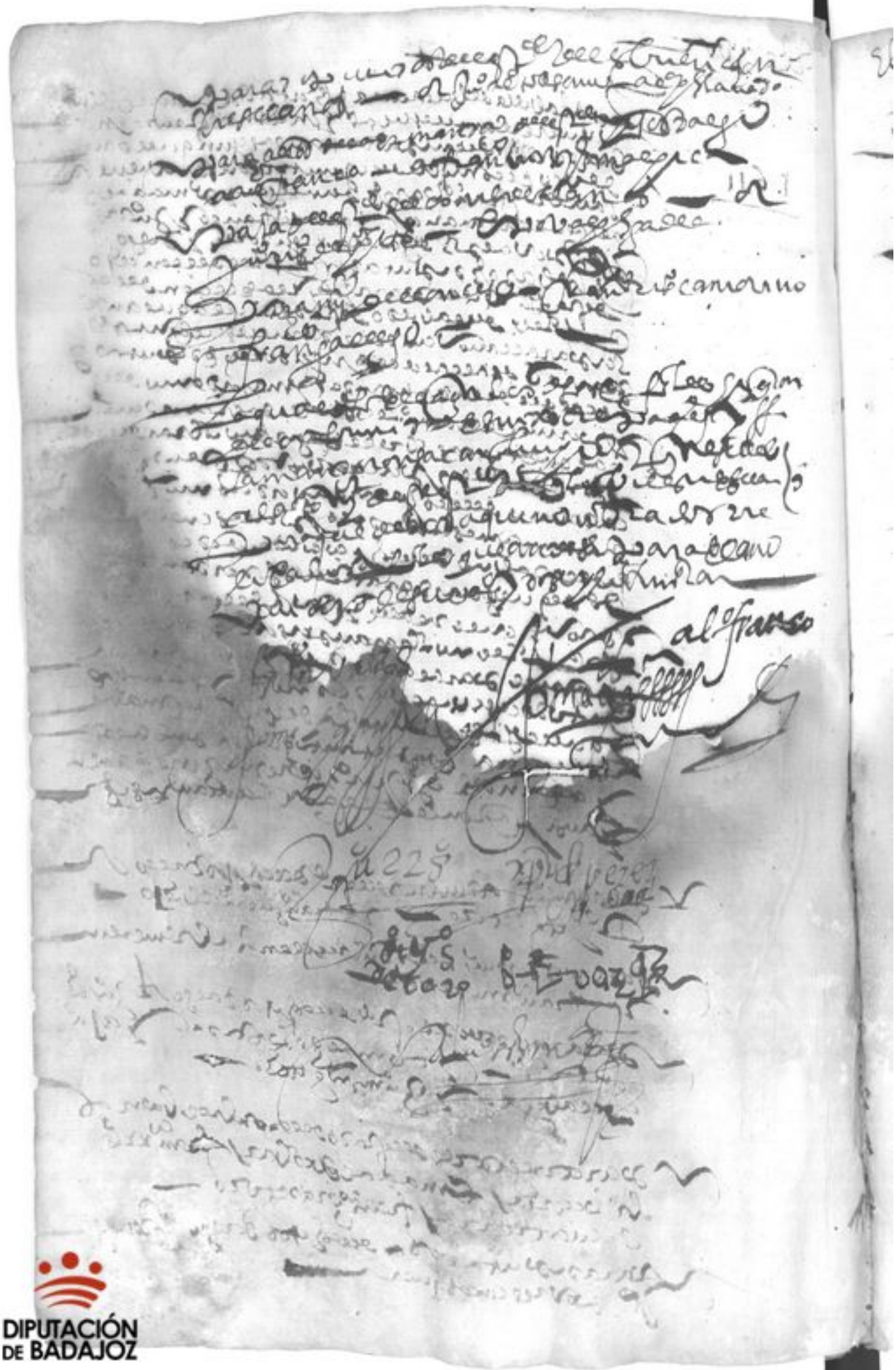

DIPUTACIÓN
DE BADAJOZ

DIPUTACIÓN
DE BADAJOZ

DIPUTACIÓN
DE BADAJOZ

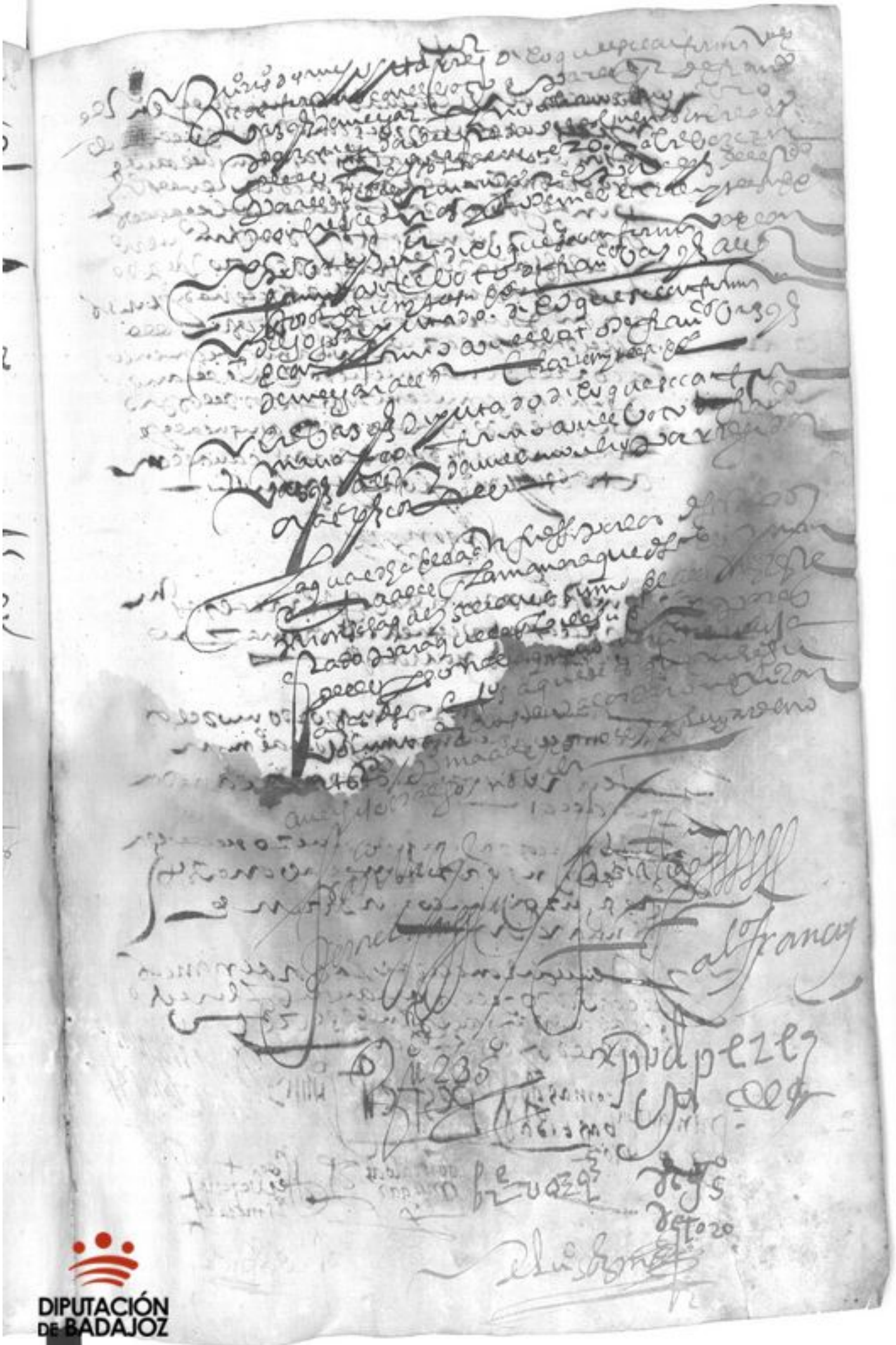

DIPUTACIÓN DE BADAJOZ

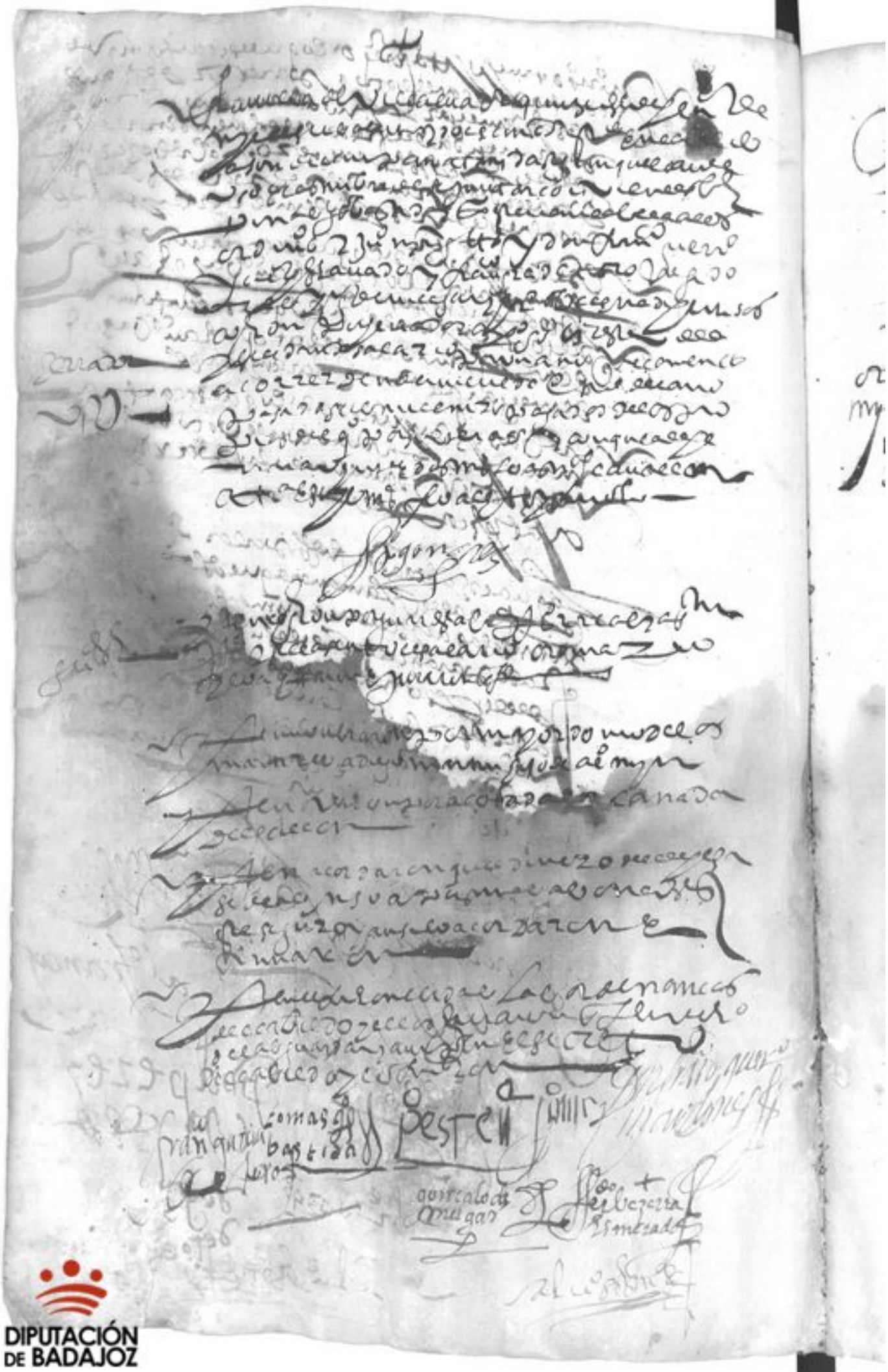

DIPUTACIÓN DE BADAJOZ

DIPUTACIÓN DE BADAJOZ

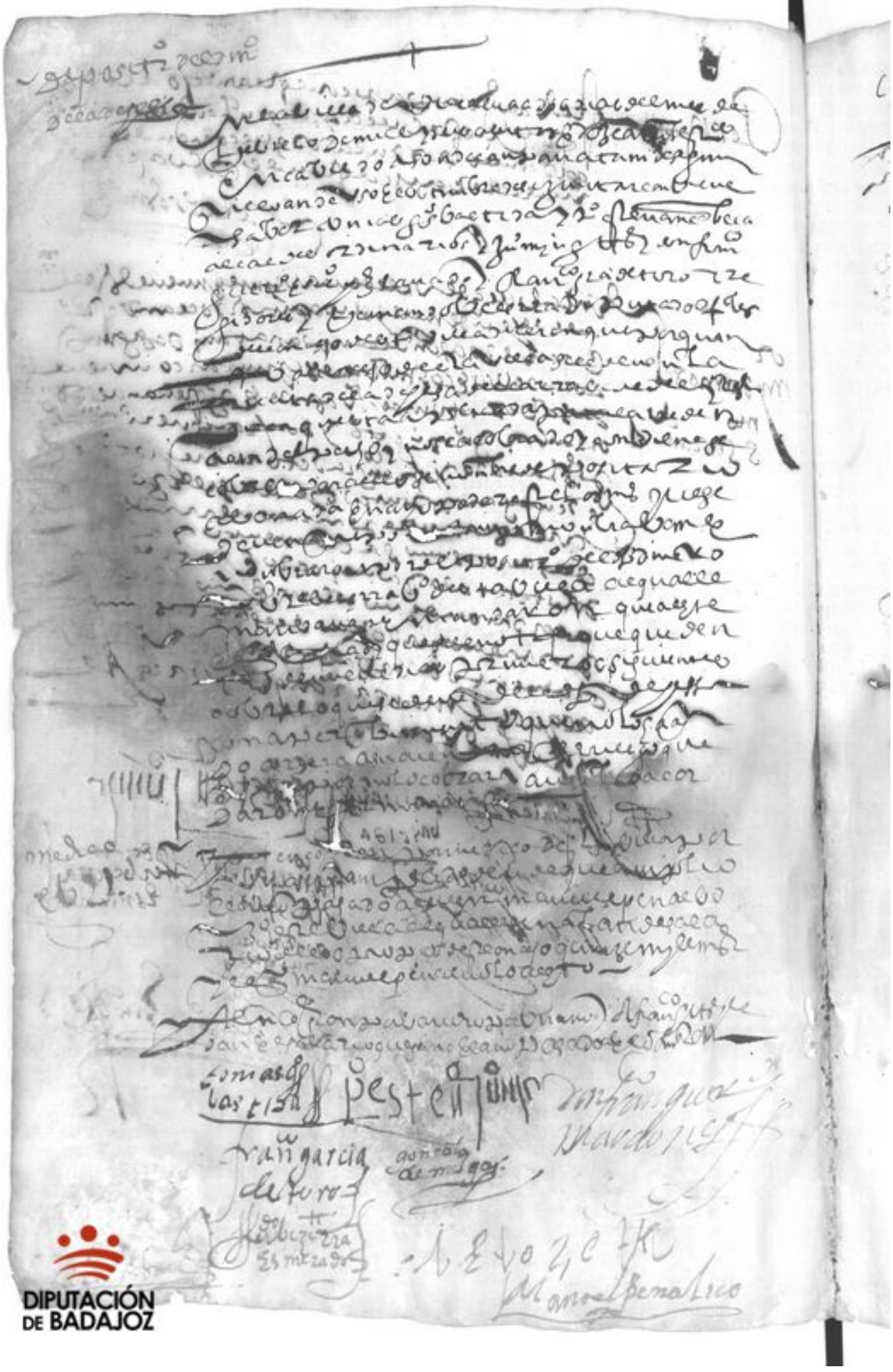

DIPUTACIÓN DE BADAJOZ

DIPUTACIÓN DE BADAJOZ

DIPUTACIÓN
DE BADAJOZ

DIPUTACIÓN
DE BADAJOZ

DIPUTACIÓN
DE BADAJOZ

Luis

DIPUTACIÓN DE BADAJOZ

[illegible]

cortes de viñas

[illegible]

gonçalo garcia

... Cabeça

... garcia

... alonso

... esmeraldo

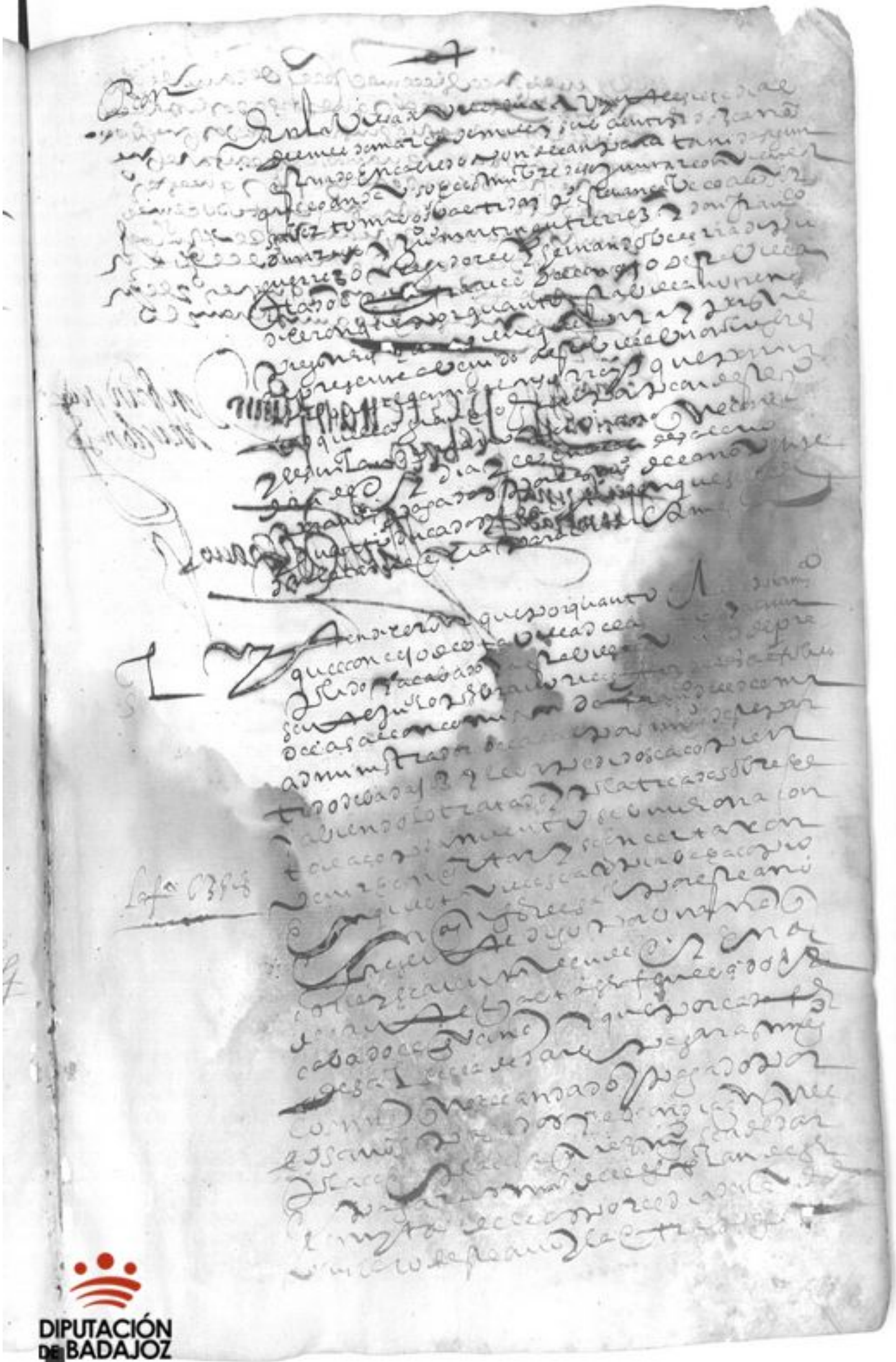

DIPUTACIÓN DE BADAJOZ

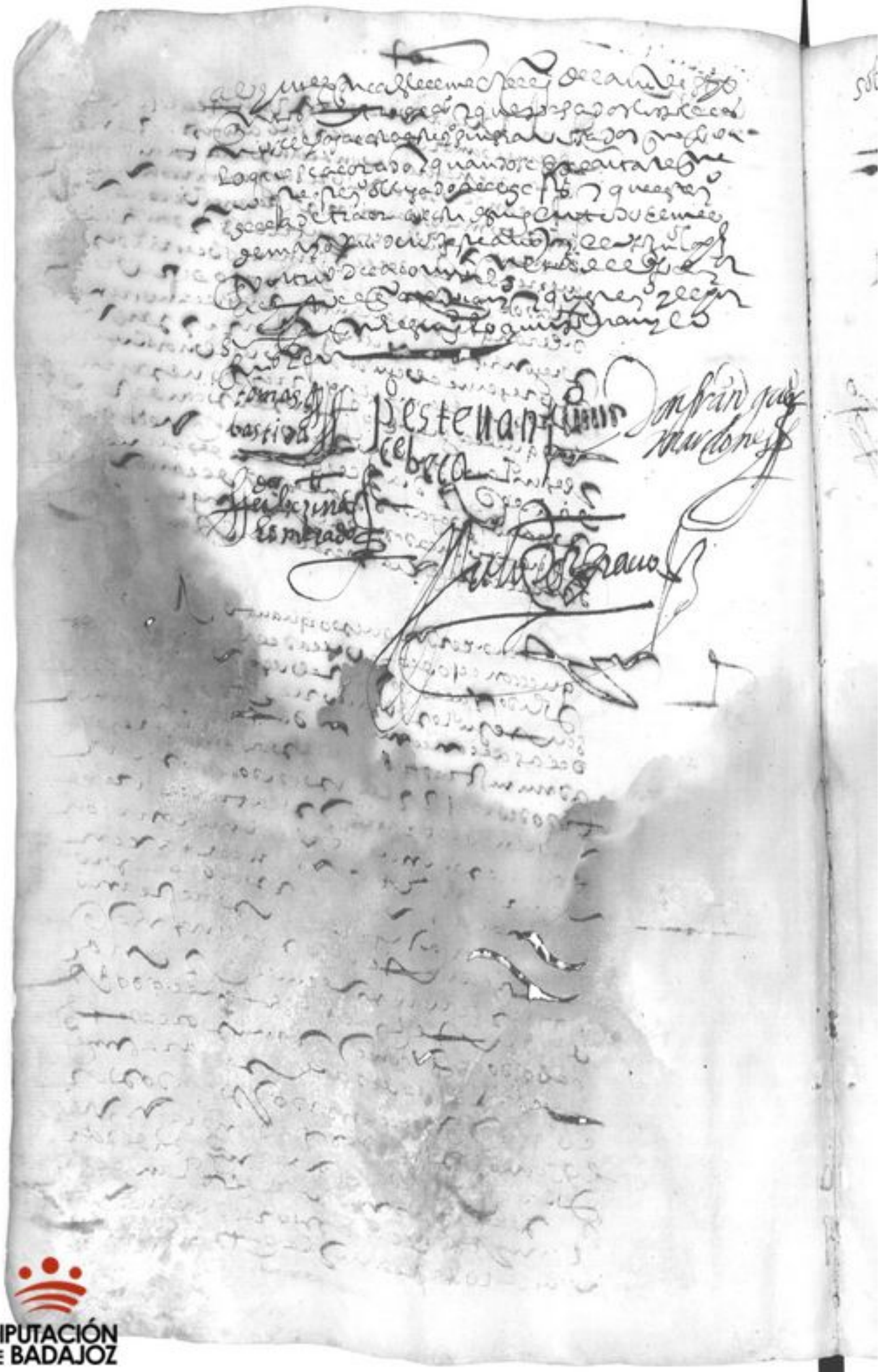

DIPUTACIÓN DE BADAJOZ

sobre las yr

DIPUTACIÓN DE BADAJOZ

[illegible]

[illegible] con el escribano [illegible] del dicho [illegible]

acordaban [illegible]

Tomas de Bastida

Estevan Cabeça

Don Fran.co [illegible]

Fran.co Garcia [illegible]

[illegible] Bezerra [illegible]

[illegible]

medico

En la villa de [illegible] a [illegible] dias del mes de [illegible]
[illegible]
[illegible]
[illegible]
[illegible] y [illegible]
[illegible]
[illegible] muy [illegible]
[illegible]
[illegible] enfermedad [illegible]
[illegible]
[illegible]
[illegible]
[illegible] enfermedad [illegible]
[illegible] medico
[illegible]
[illegible]
[illegible]
[illegible]
[illegible]
[illegible]
[illegible]
[illegible]
[illegible]
[illegible]
[illegible]
[illegible]
[illegible]
[illegible]

[illegible]

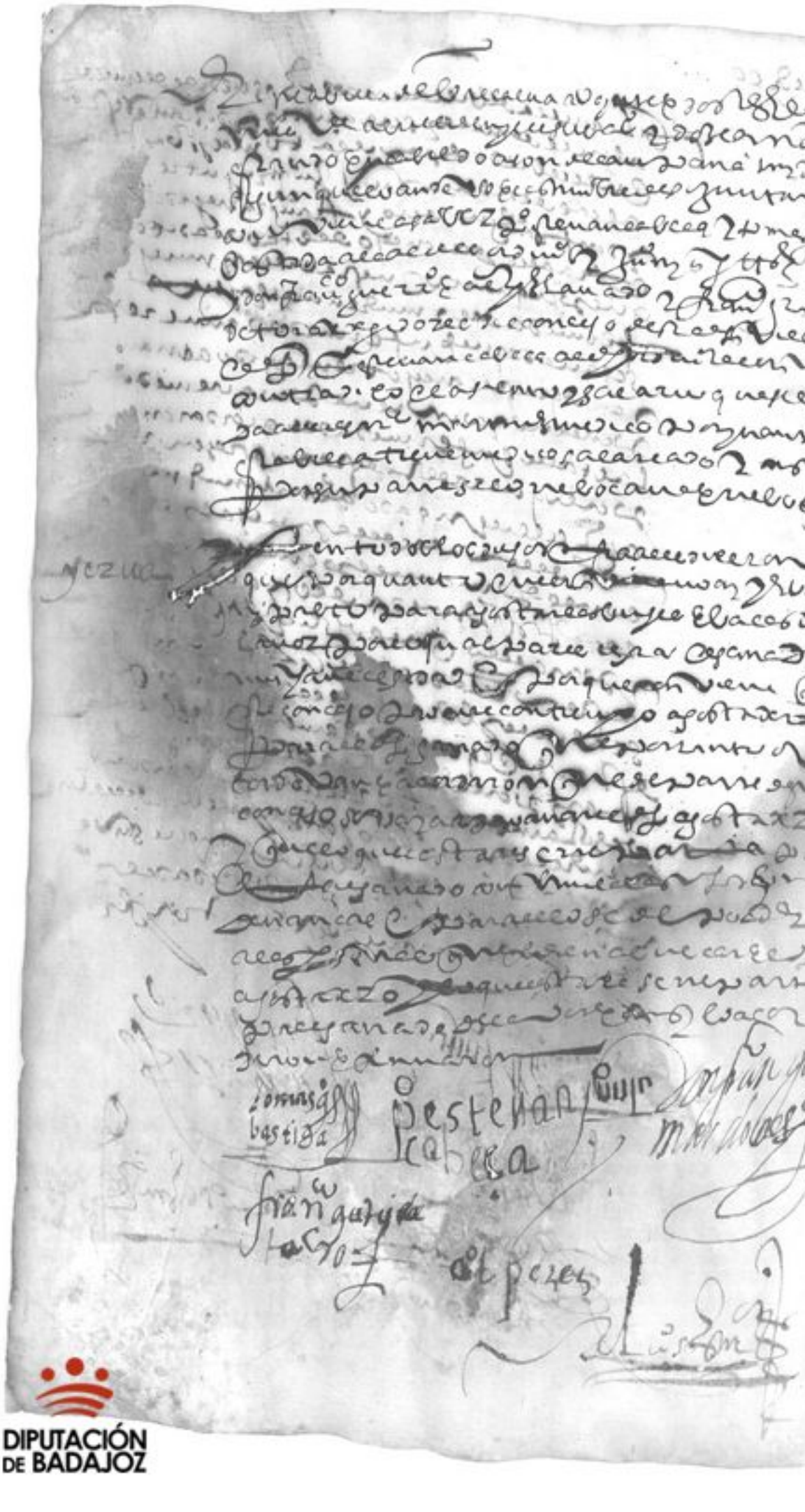

DIPUTACIÓN DE BADAJOZ

DIPUTACIÓN
DE BADAJOZ

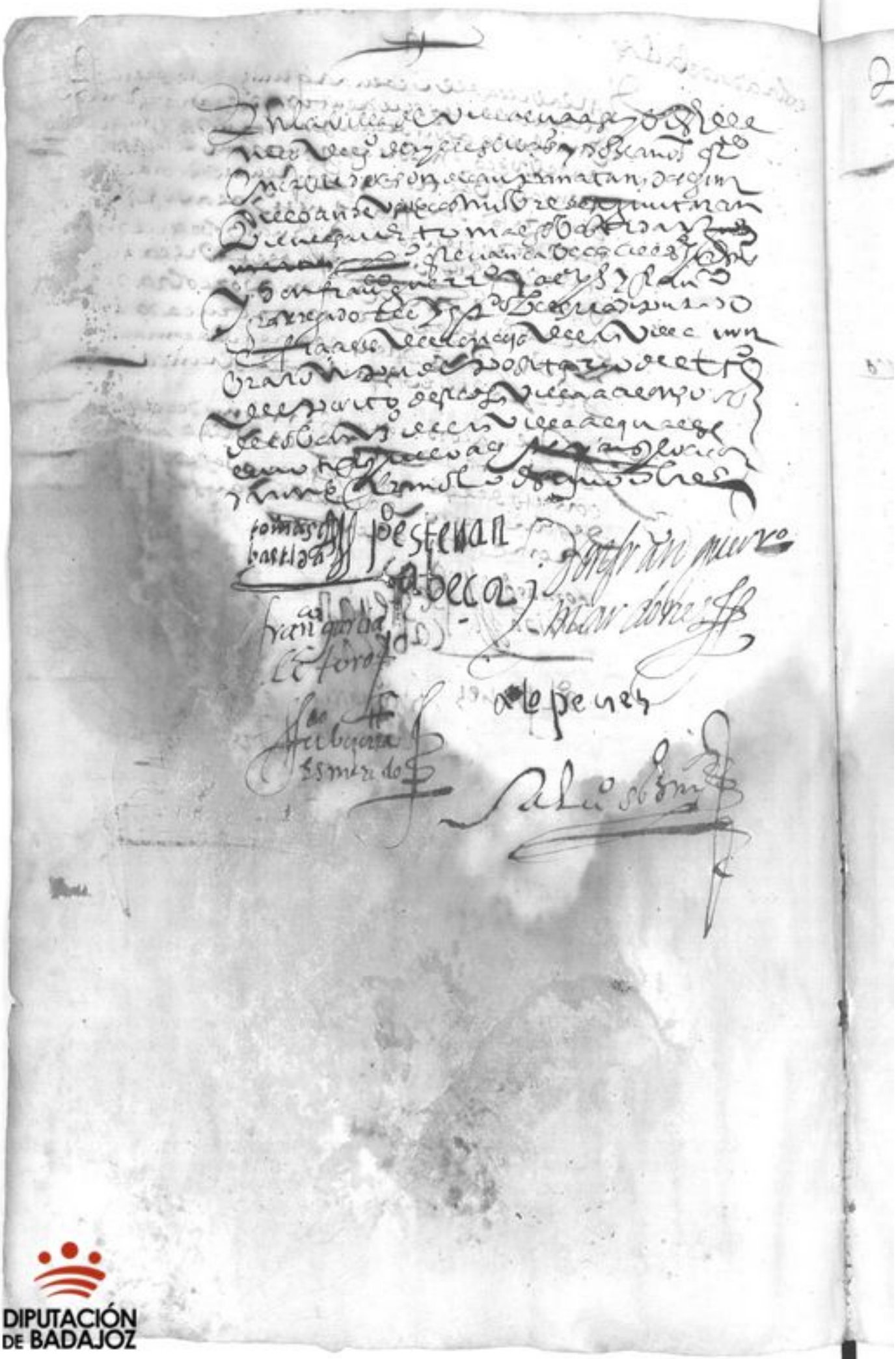

DIPUTACIÓN DE BADAJOZ

DIPUTACIÓN DE BADAJOZ

[illegible] ... que es de ... [illegible] ... quatro ... [illegible] ... concejo

Tomás de Larriba

P. Estrellán

Cabeça

... López

... Quero

... Maldonado

Fran García

... Ximénez

... Luis ...

[illegible]

DIPUTACIÓN DE BADAJOZ

Para auer de las 78 U [illegible]

[illegible]

Tomas [illegible] Baptista

Pe Estevan Cabeça

[illegible] Fran[illegible] Morillones

Juan Garcia de Toro

A. Perez

[illegible] Esmerado

[illegible]

DIPUTACIÓN DE BADAJOZ

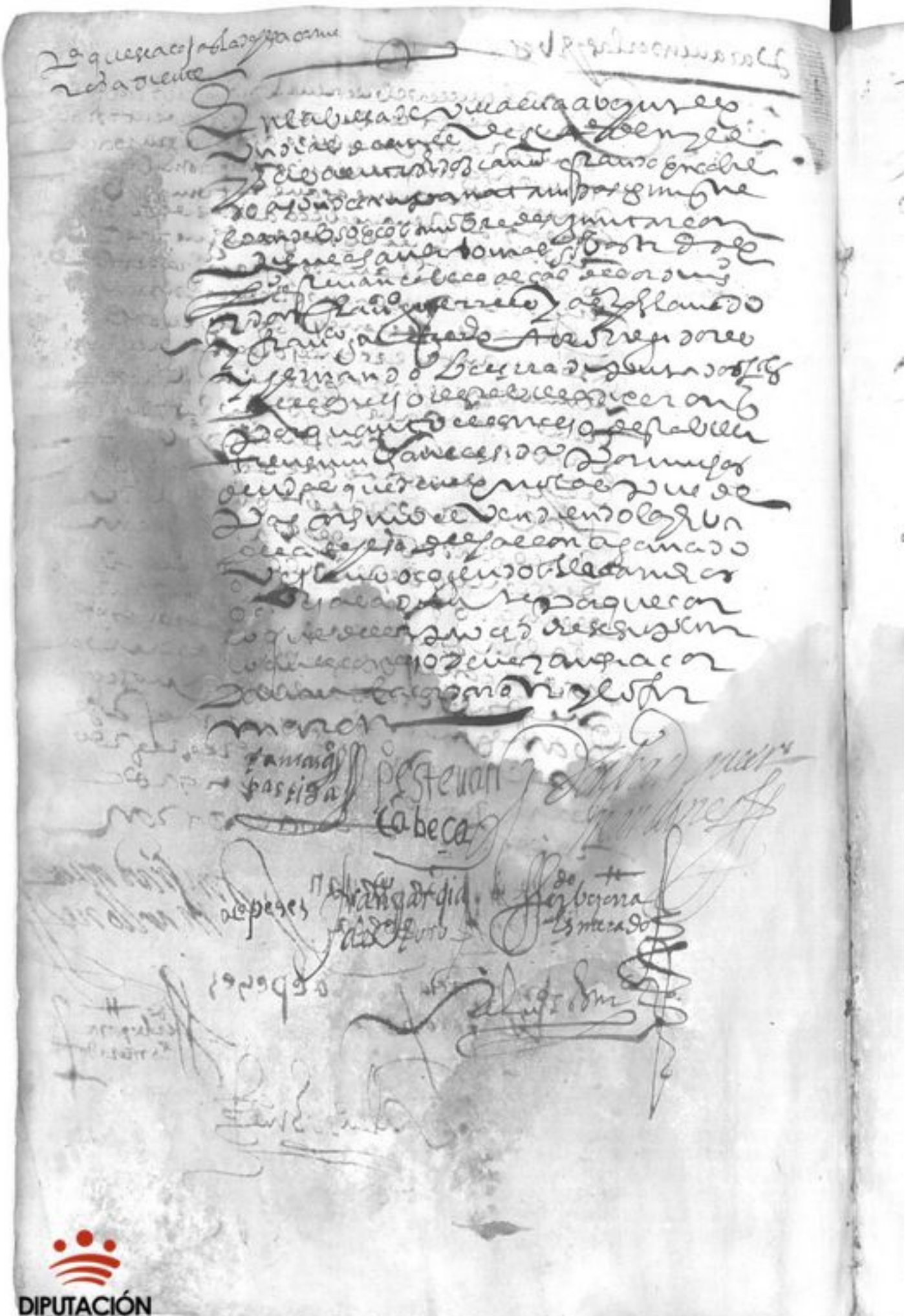

DIPUTACIÓN DE BADAJOZ

DIPUTACIÓN DE BADAJOZ

DIPUTACIÓN
DE BADAJOZ

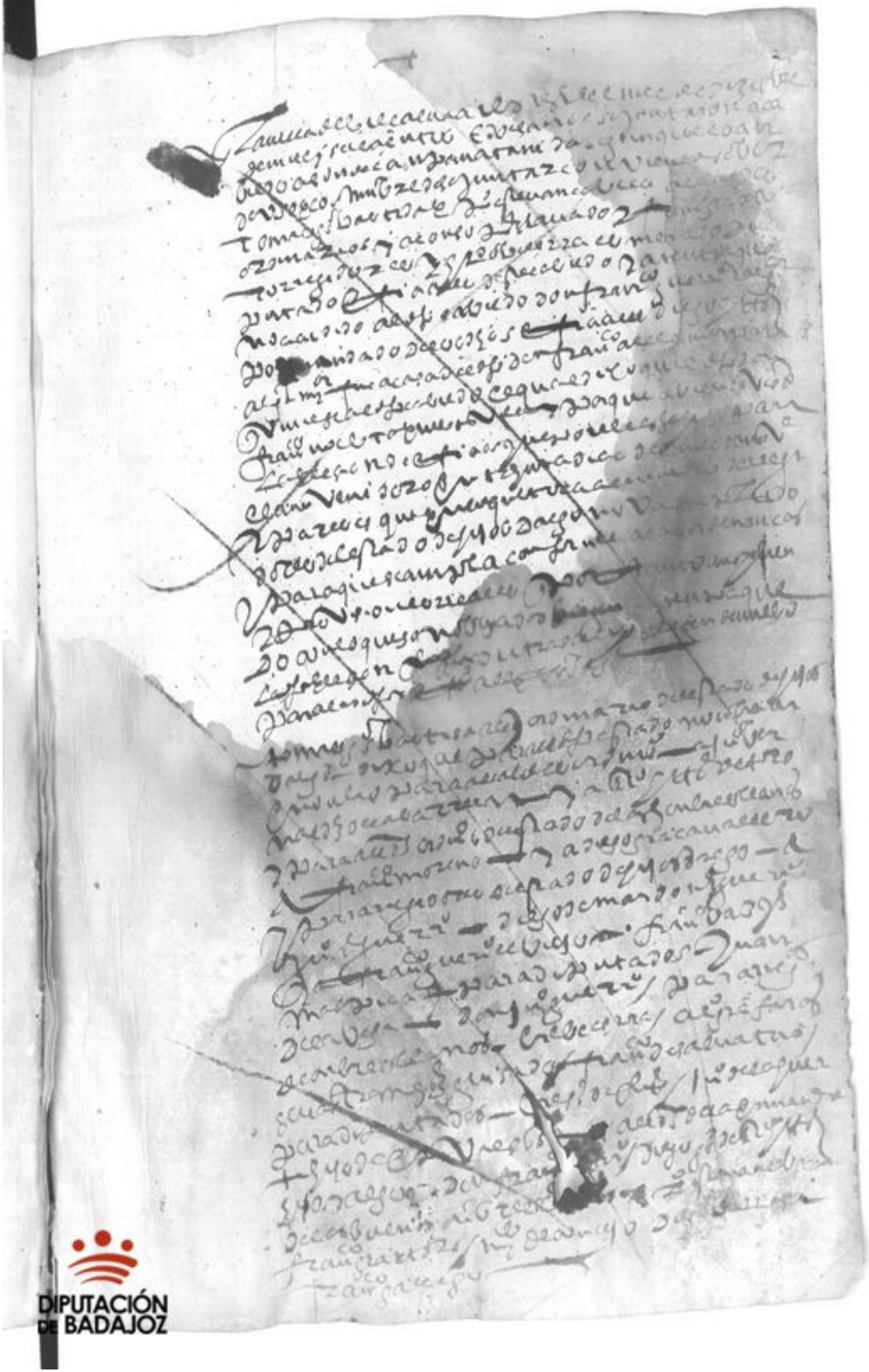

DIPUTACIÓN DE BADAJOZ

DIPUTACIÓN
DE BADAJOZ

DIPUTACIÓN
DE BADAJOZ

E luego los dichos [illegible] que [illegible]
[illegible] manzan [illegible]
[illegible] mançanos [illegible]
[illegible]
[illegible]
[illegible]

Hernando Bautista — Esteuan Cabeça — Al^o Pérez — Fran^co García de Torres

Alonso Becerra — [illegible] Hernando

Alonso Gómez

Juº [illegible]

En la villa de [illegible] a [illegible] días del mes de enero de mill e [illegible] años [illegible]
[illegible]
[illegible]
[illegible]
[illegible]
[illegible]
[illegible]
[illegible]
[illegible]
[illegible]
[illegible]
[illegible]
[illegible] razón [illegible]
[illegible]
[illegible]
[illegible]
[illegible]
[illegible]
[illegible]
[illegible]
[illegible]

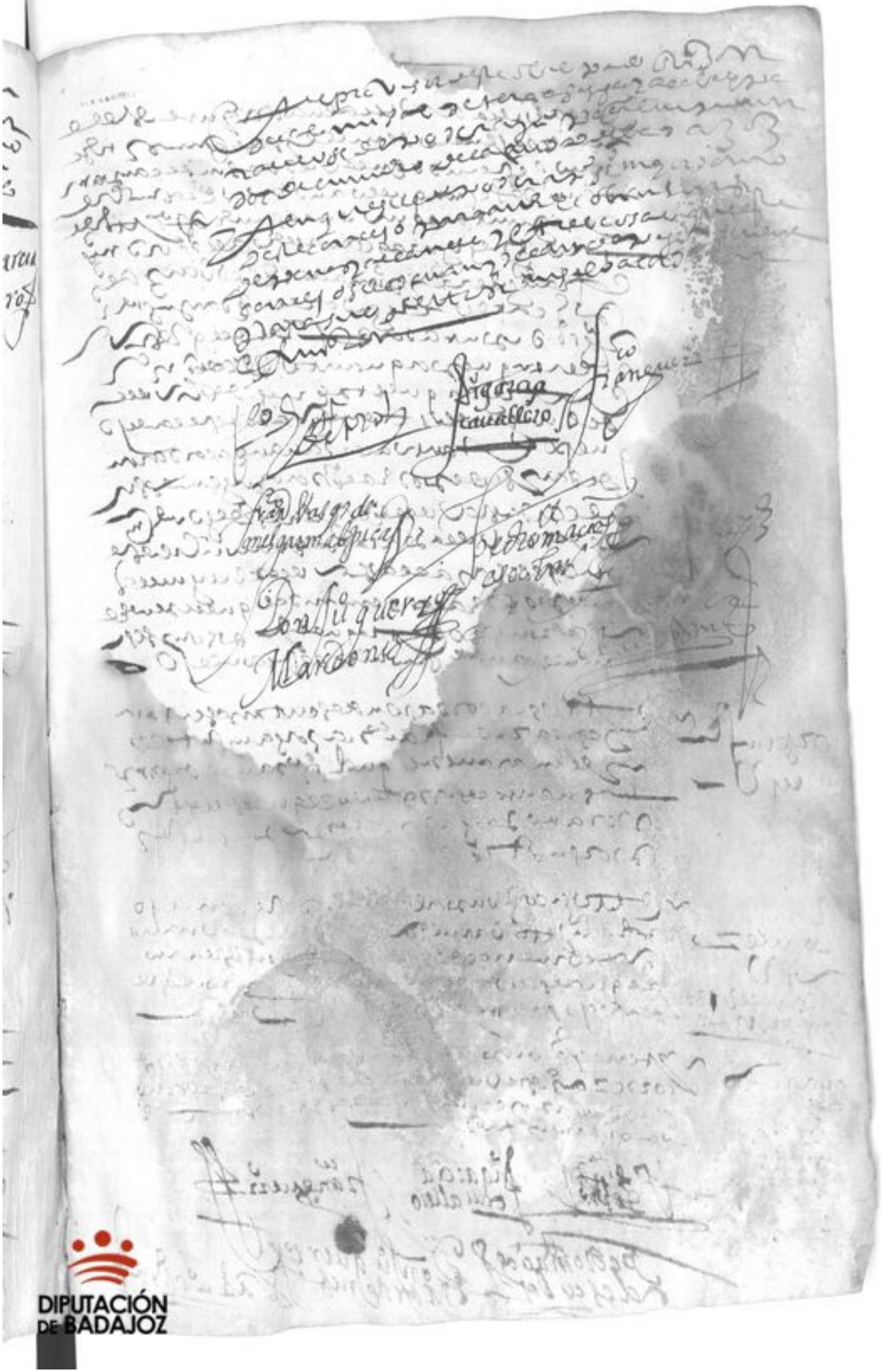

DIPUTACIÓN DE BADAJOZ

DIPUTACIÓN
DE BADAJOZ

medio

DIPUTACIÓN DE BADAJOZ

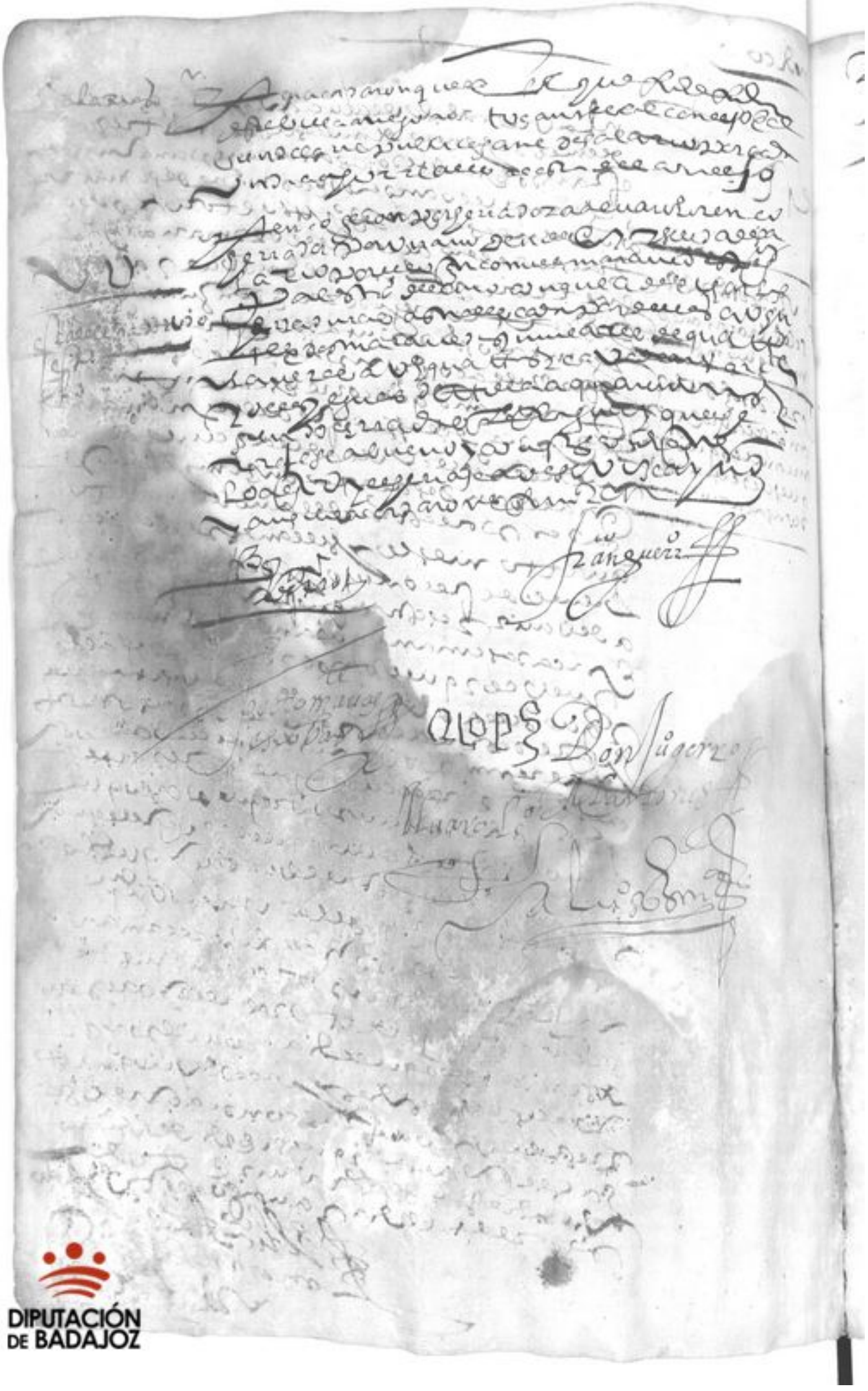

DIPUTACIÓN
DE BADAJOZ

Pilar/

[illegible]

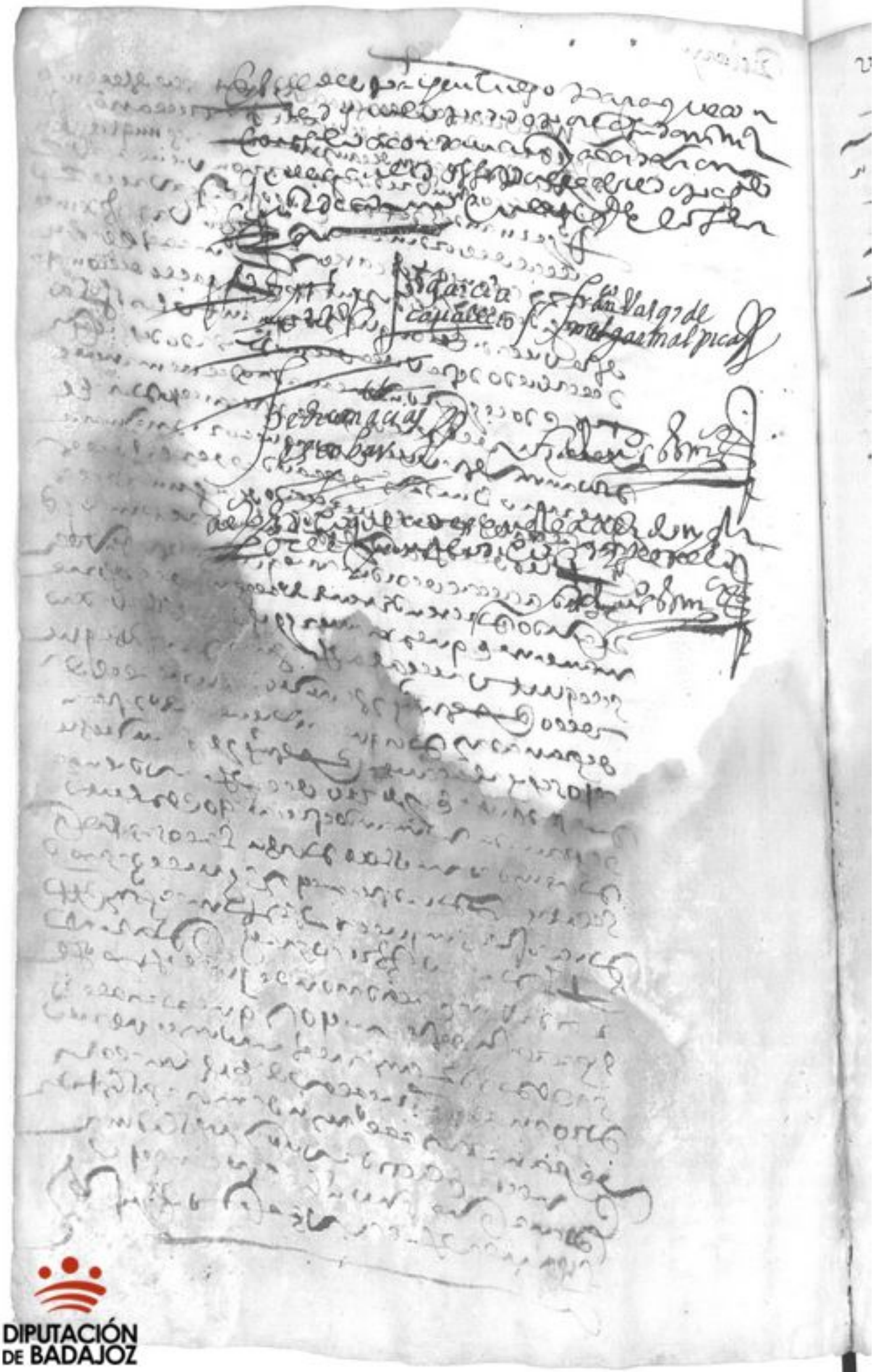

DIPUTACIÓN
DE BADAJOZ

[illegible]

[illegible]

Rº garcia
caballero

Fran[illegible] Vazquez

[illegible] Vazquez
gar malpica

Pedro Maçias
escobar

Alo[illegible]

Don Ju[an] Guerrero
Martinez

[illegible]

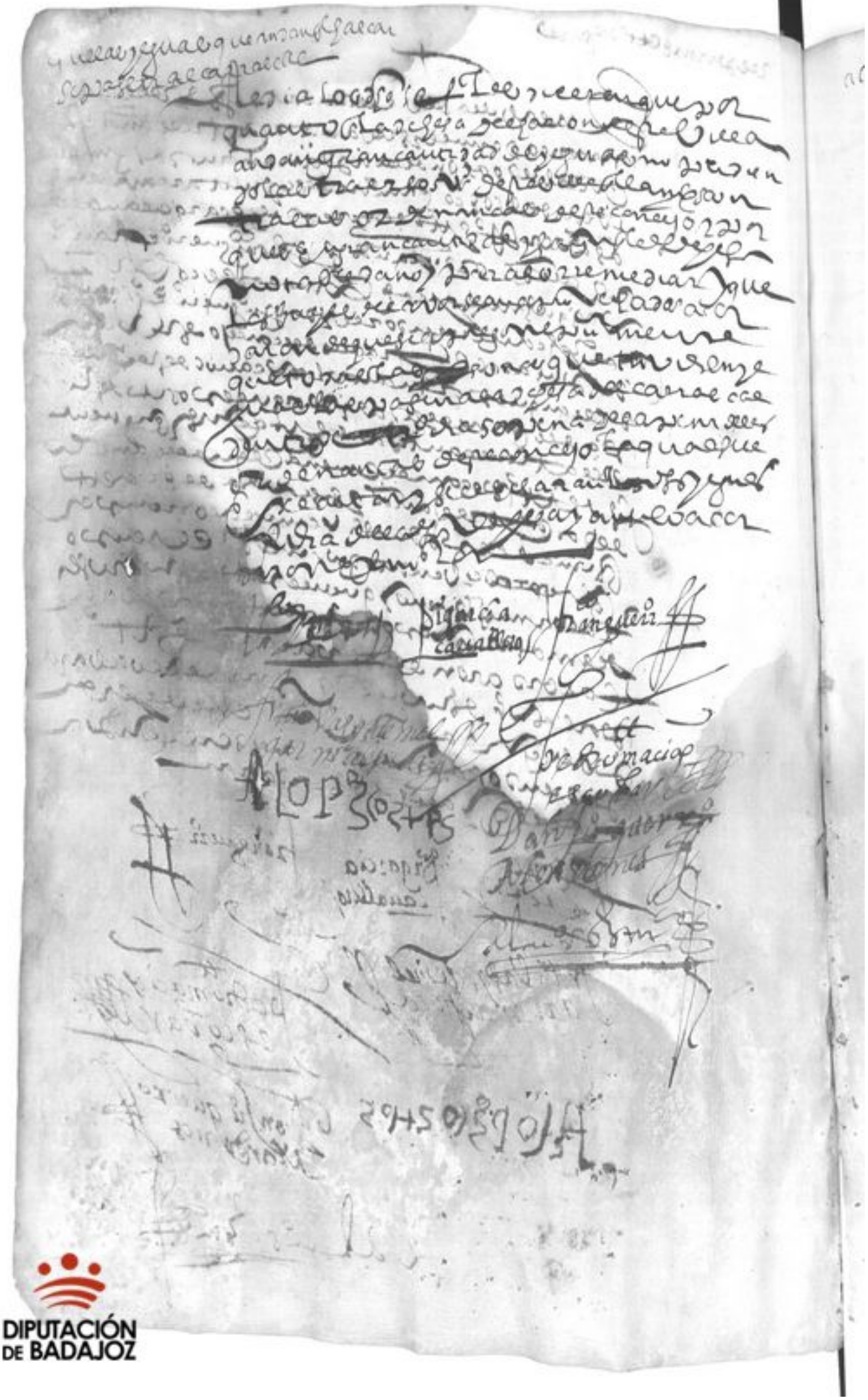

DIPUTACIÓN DE BADAJOZ

DIPUTACIÓN
DE BADAJOZ

[illegible]

Di garcia
caualleros

Ju yañez

[illegible]

Lopez

[illegible]

Don Ju guerra
Mardones

DIPUTACIÓN DE BADAJOZ

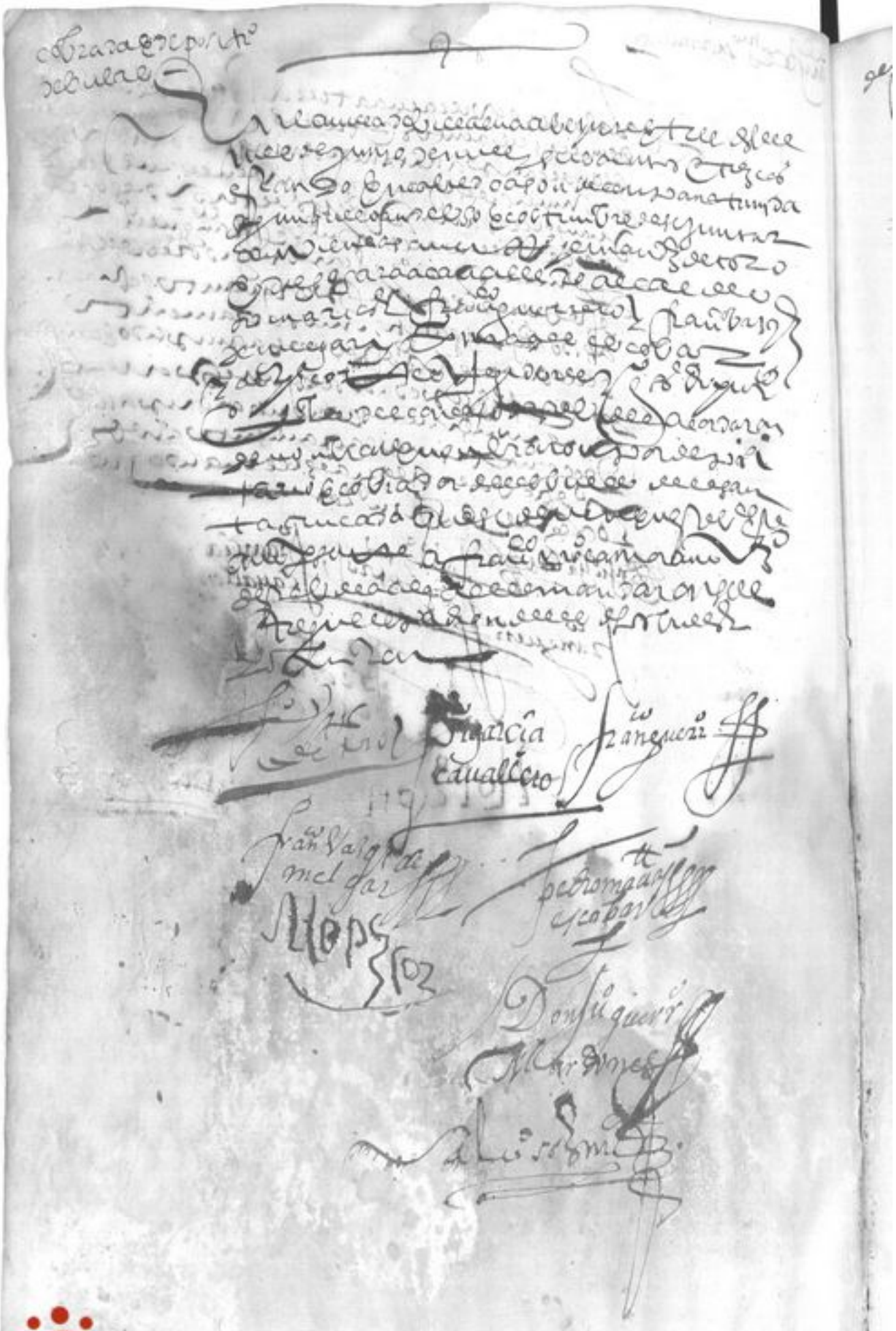

DIPUTACIÓN DE BADAJOZ

deposito

DIPUTACIÓN DE BADAJOZ

repartimiento del vino de la casa [illegible]

En la villa de [illegible] once dias del mes de [illegible] de mill e quinientos e [illegible] años [illegible] [illegible] en [illegible] de [illegible] [illegible] [illegible] de [illegible] [illegible] [illegible] [illegible] [illegible] [illegible] [illegible] [illegible] [illegible] [illegible] [illegible] [illegible] [illegible] [illegible] [illegible] [illegible] [illegible] [illegible] [illegible] [illegible] [illegible] [illegible] [illegible] [illegible] [illegible] [illegible] [illegible] [illegible] que se deven [illegible] [illegible] [illegible] [illegible] [illegible] [illegible] [illegible] [illegible] [illegible] [illegible] [illegible] [illegible] [illegible] [illegible] [illegible] [illegible] [illegible] [illegible] [illegible] con tal razon [illegible] [illegible] [illegible] [illegible] [illegible] [illegible] [illegible] [illegible] [illegible] [illegible] [illegible] [illegible] [illegible] [illegible] [illegible] [illegible] [illegible] [illegible] lo firmaron de sus nonbres.

[illegible] Ju[an] Garcia Cavallero Francisco Martinez

Alonso Lopez Don Gil Guerrero

Martinez

[illegible] [illegible]

En [illegible] [illegible] de [illegible] [illegible] [illegible] [illegible] [illegible] [illegible] [illegible] [illegible] [illegible] [illegible] [illegible] [illegible] [illegible] [illegible] [illegible]

Pedro Martin de Escobar [illegible]

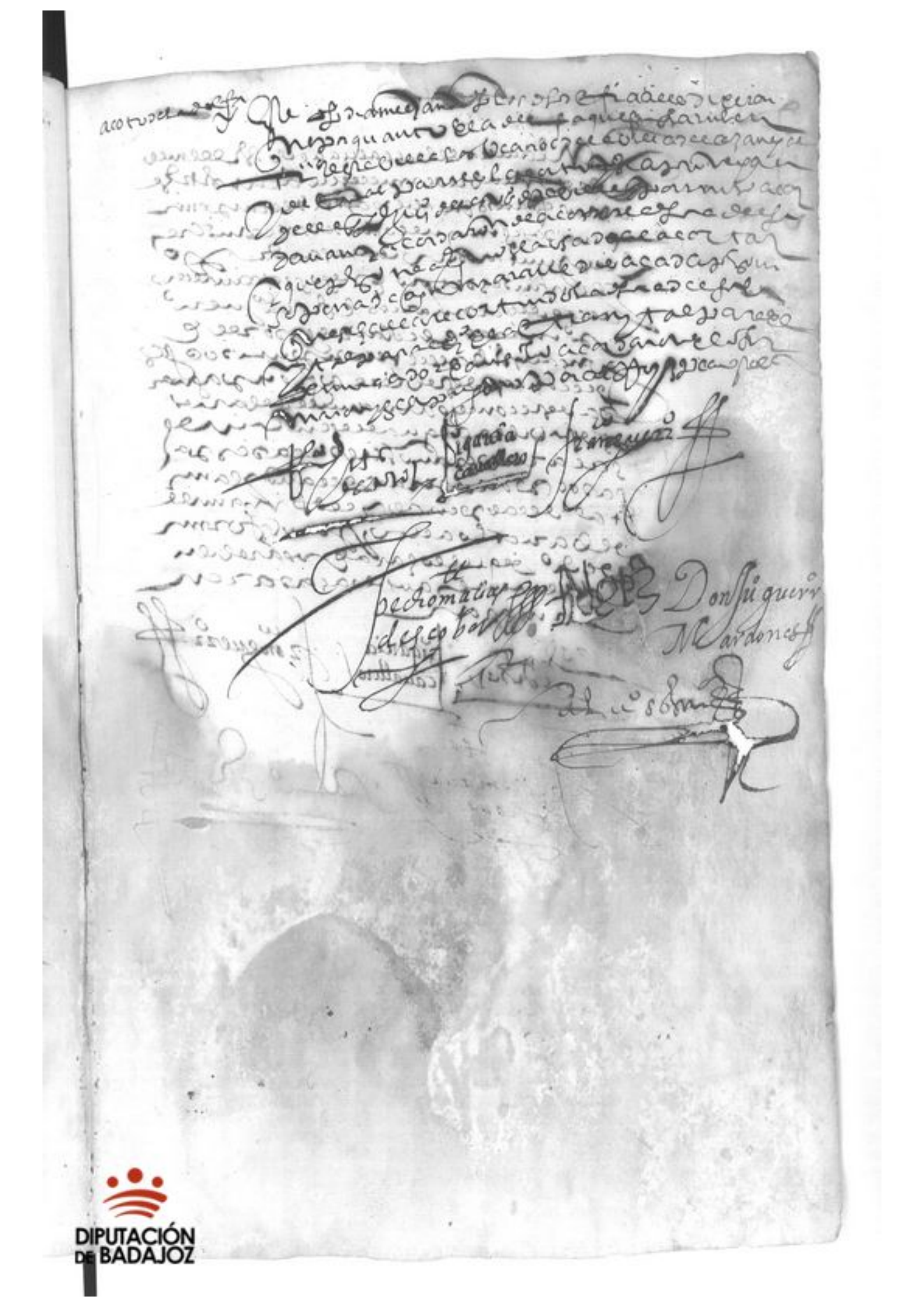

DIPUTACIÓN DE BADAJOZ

[illegible]

Rº garcia caballero

[illegible] Jimenez

pedro manuel escobar

[illegible]

DIPUTACIÓN DE BADAJOZ

DIPUTACIÓN DE BADAJOZ

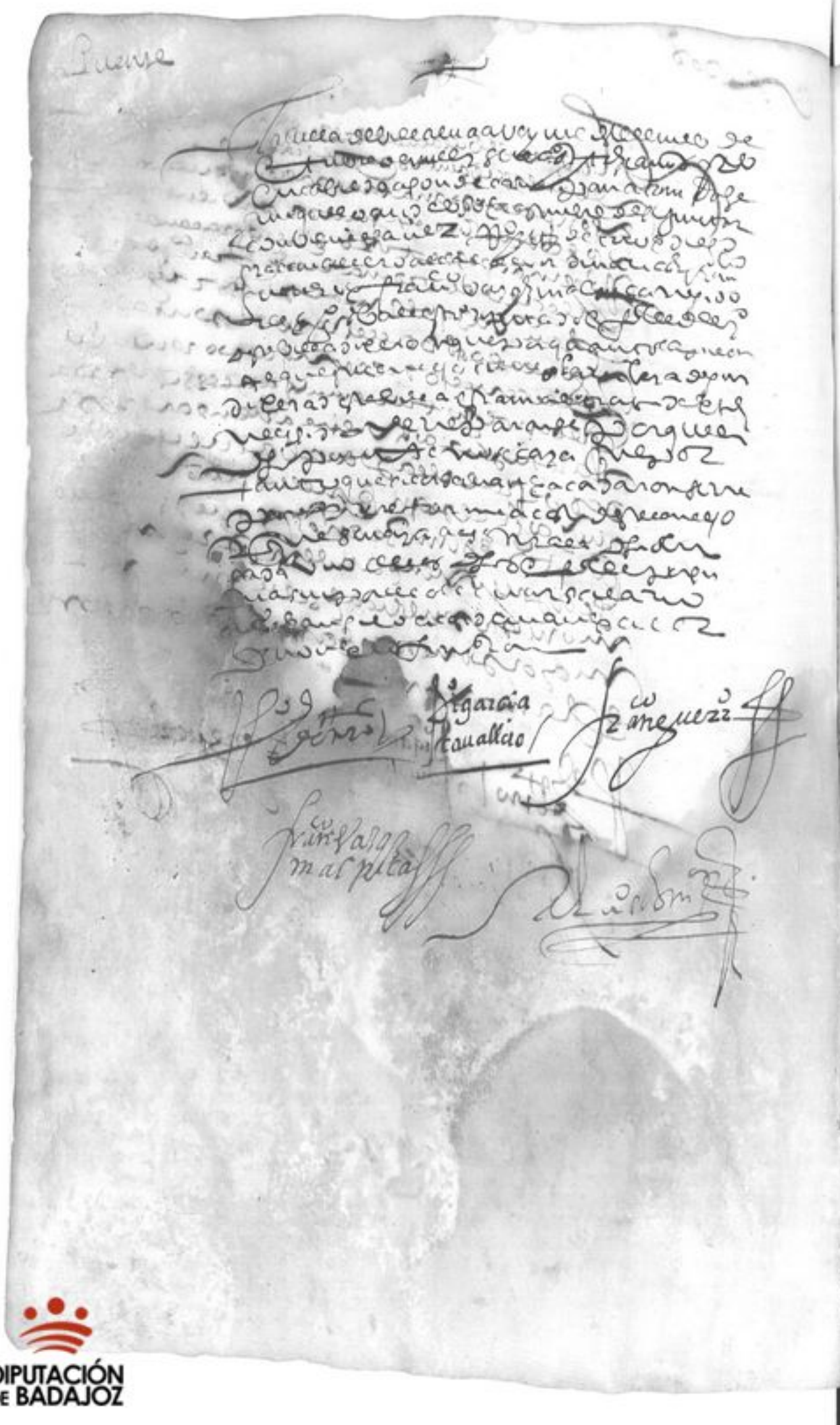

DIPUTACIÓN DE BADAJOZ

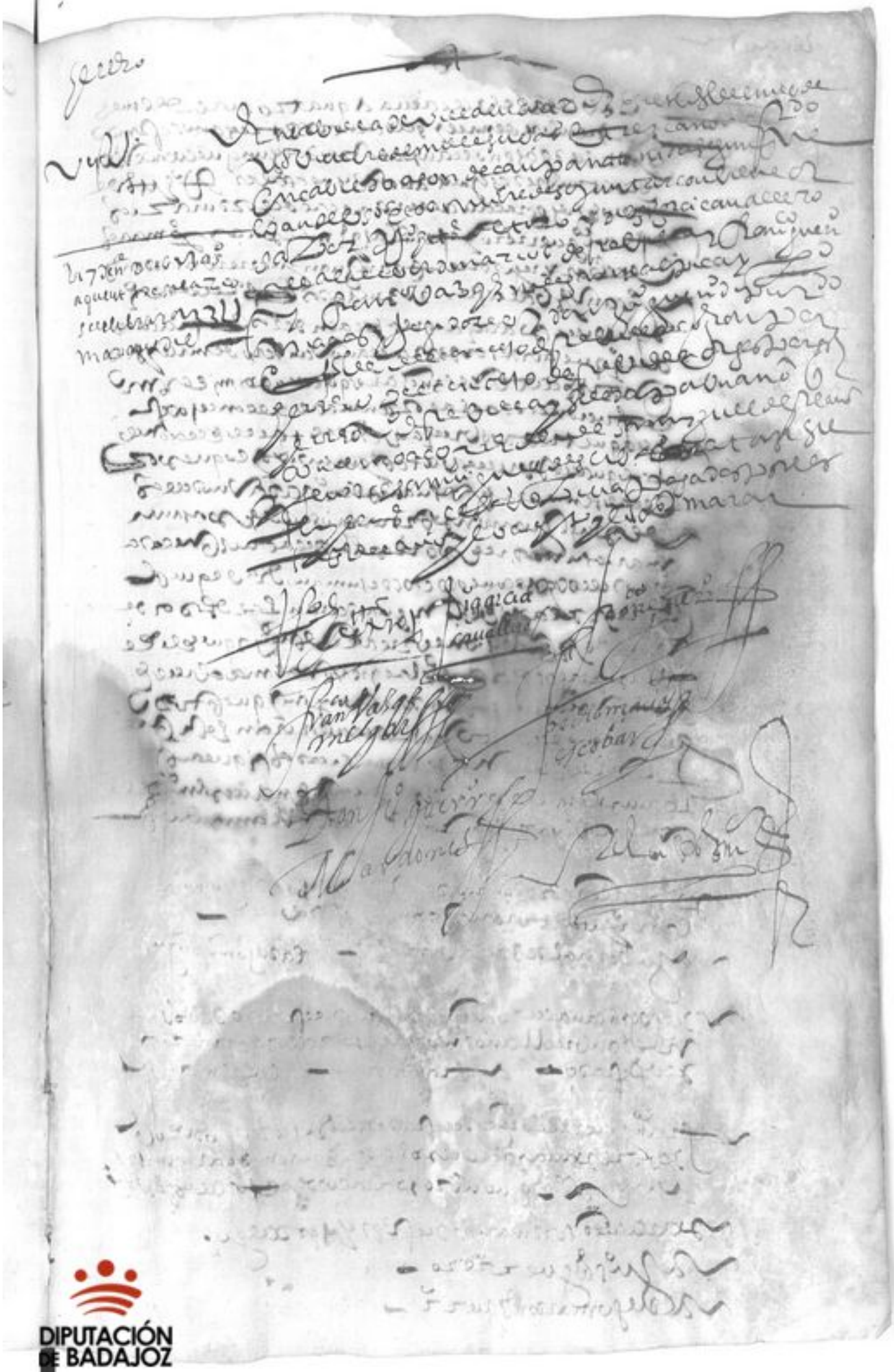

DIPUTACIÓN DE BADAJOZ

1613

DIPUTACIÓN DE BADAJOZ

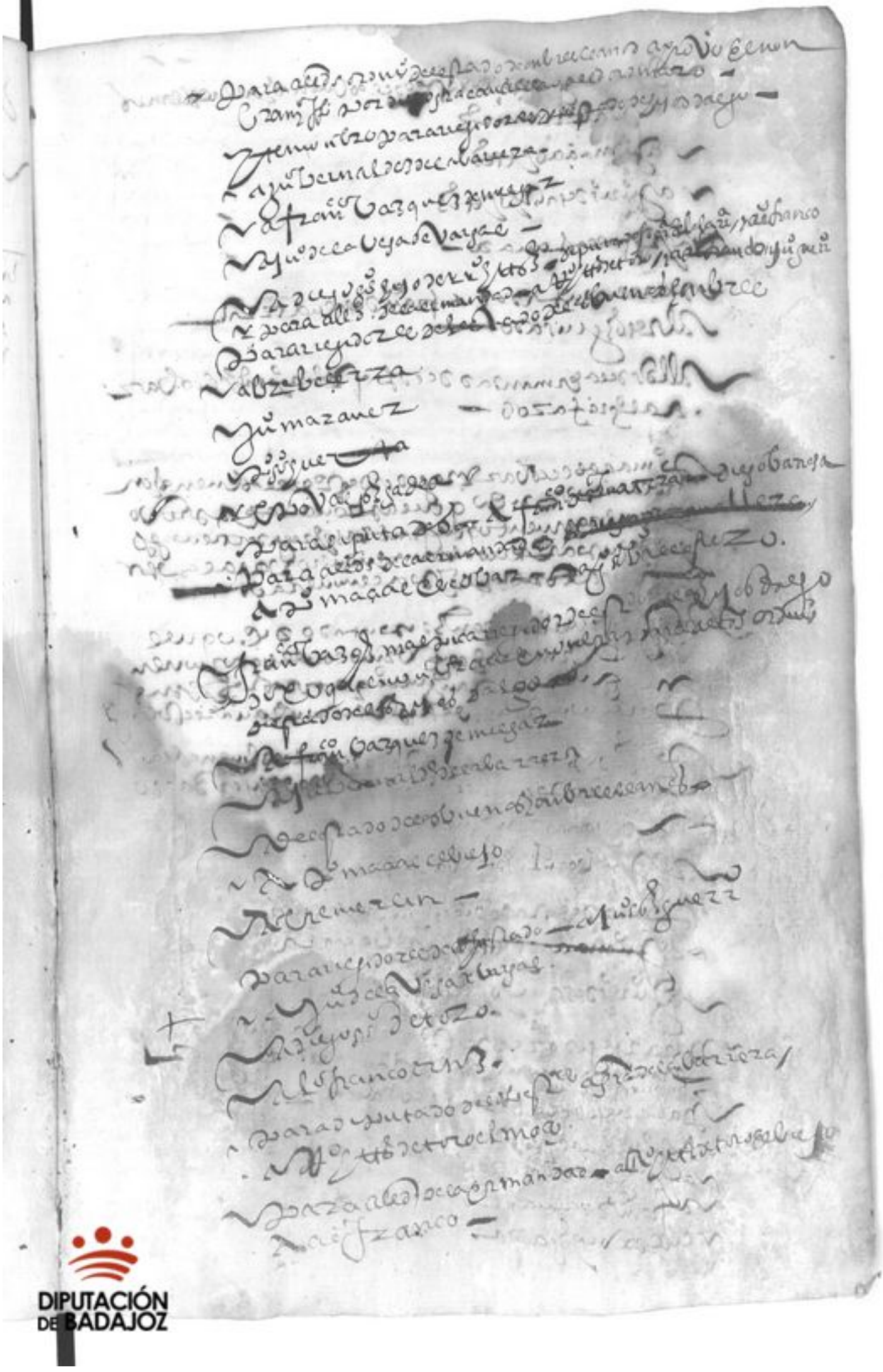

DIPUTACIÓN DE BADAJOZ

DIPUTACIÓN
DE BADAJOZ

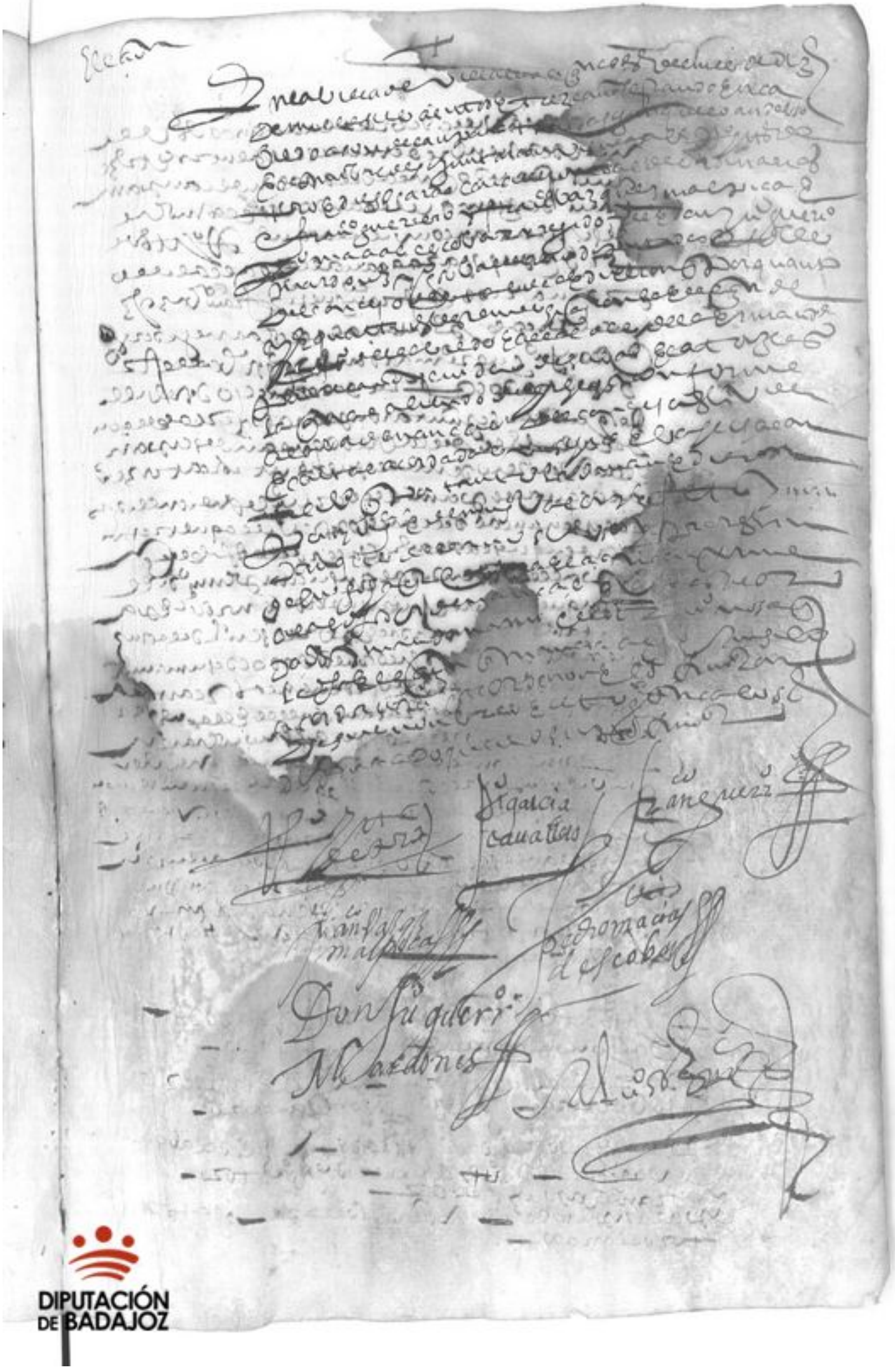

DIPUTACIÓN DE BADAJOZ

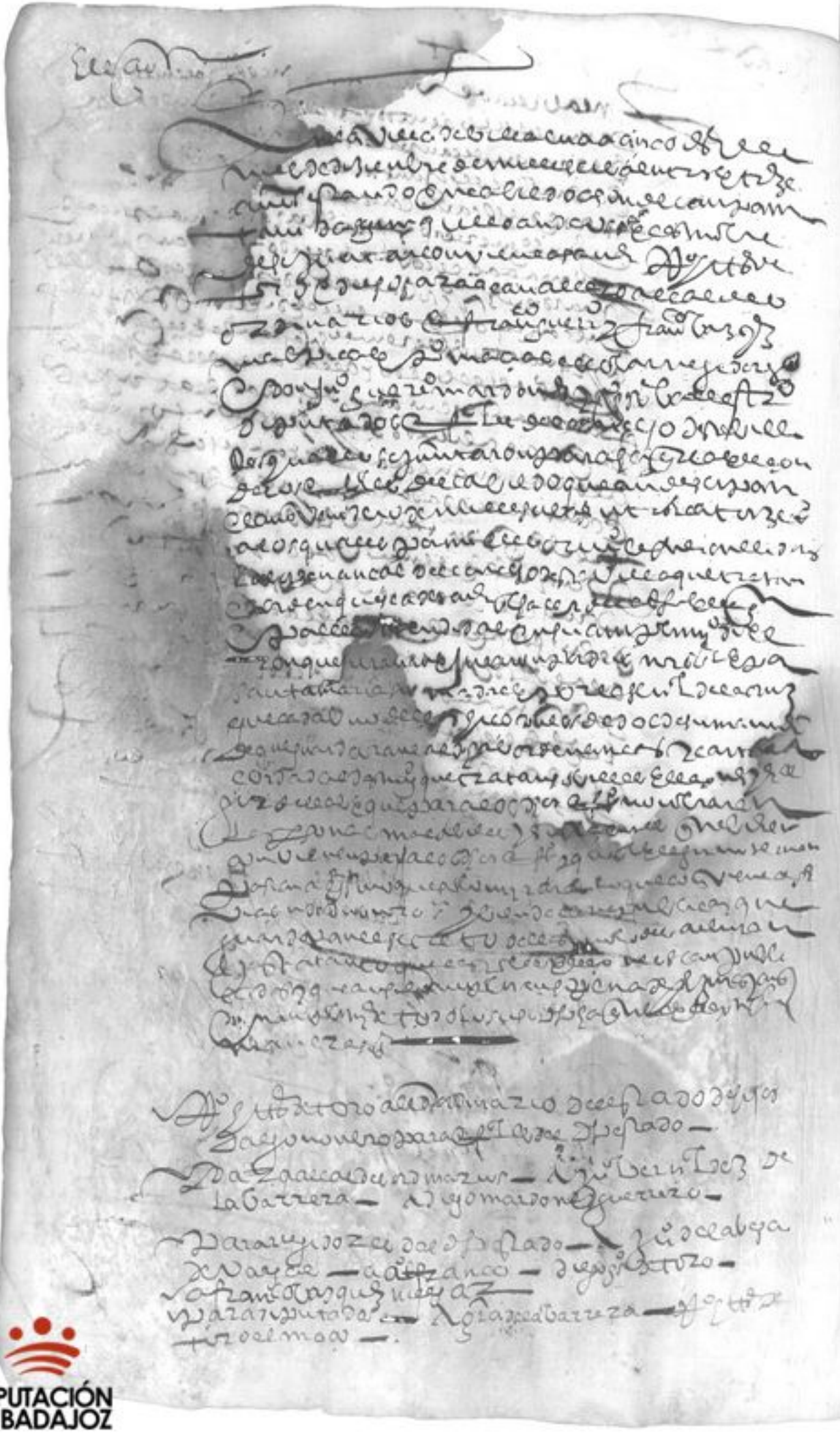

DIPUTACIÓN DE BADAJOZ

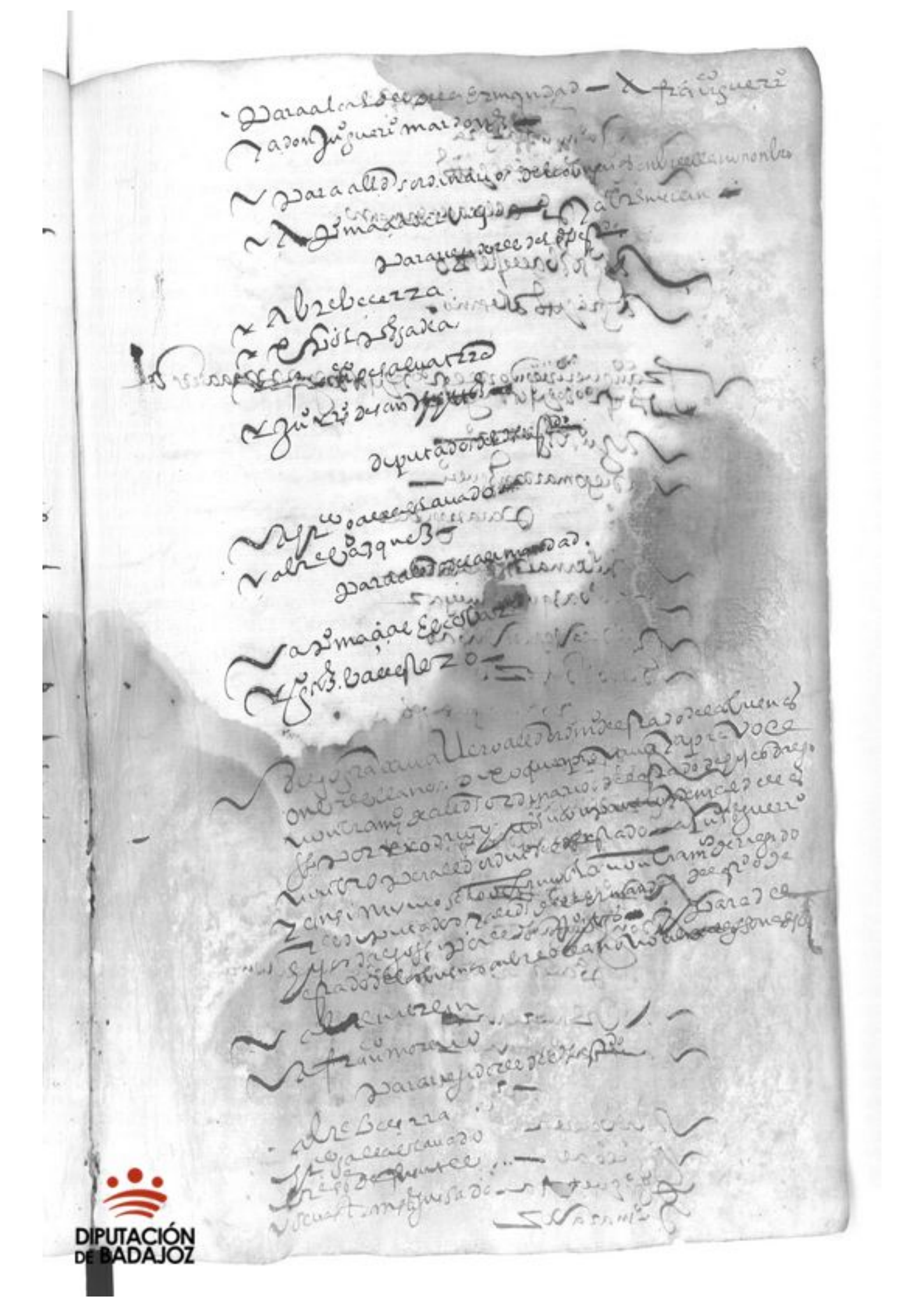

DIPUTACIÓN DE BADAJOZ

DIPUTACIÓN
DE BADAJOZ

DIPUTACIÓN
DE BADAJOZ

DIPUTACIÓN
DE BADAJOZ

DIPUTACIÓN
DE BADAJOZ

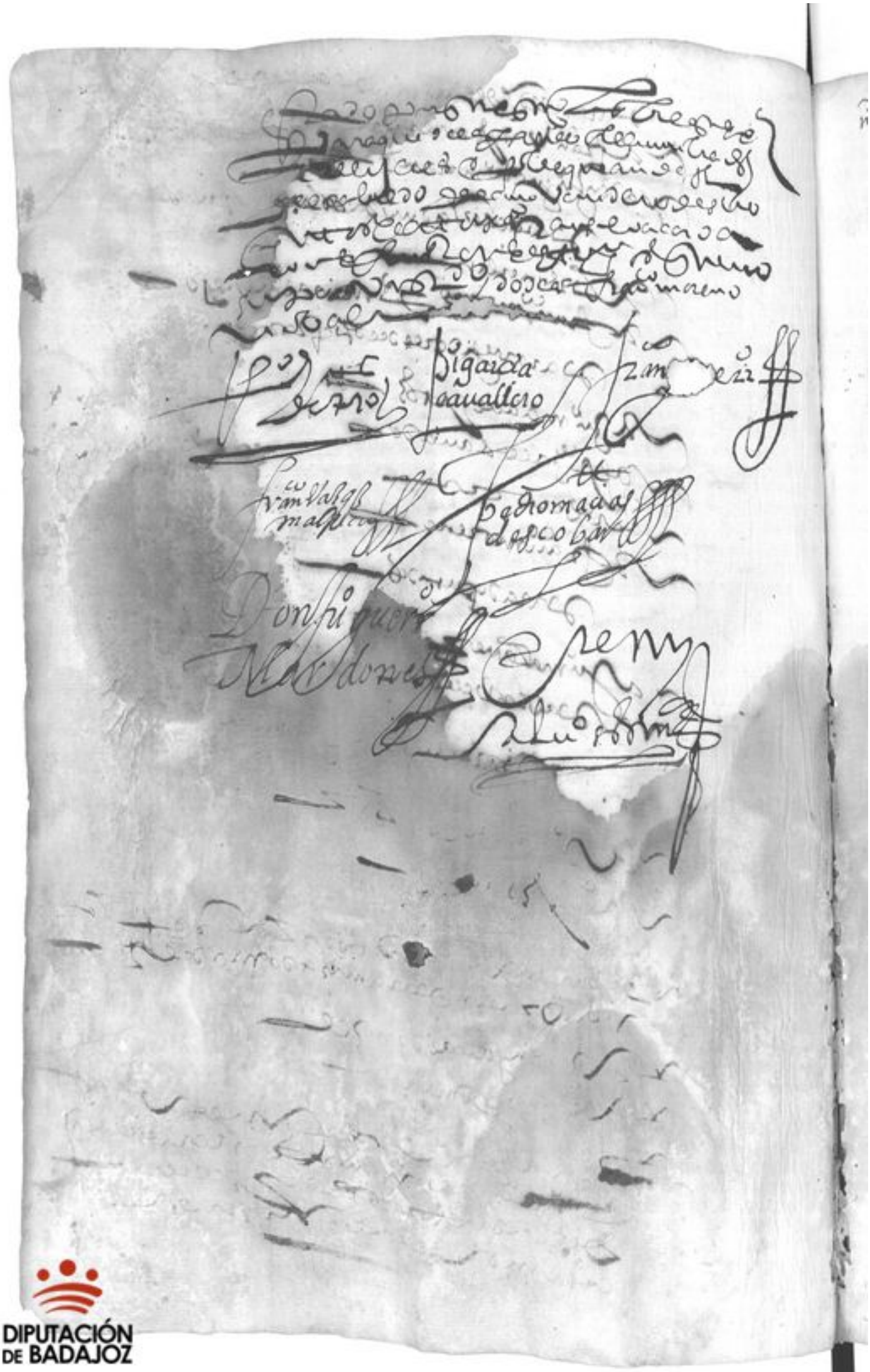

DIPUTACIÓN DE BADAJOZ

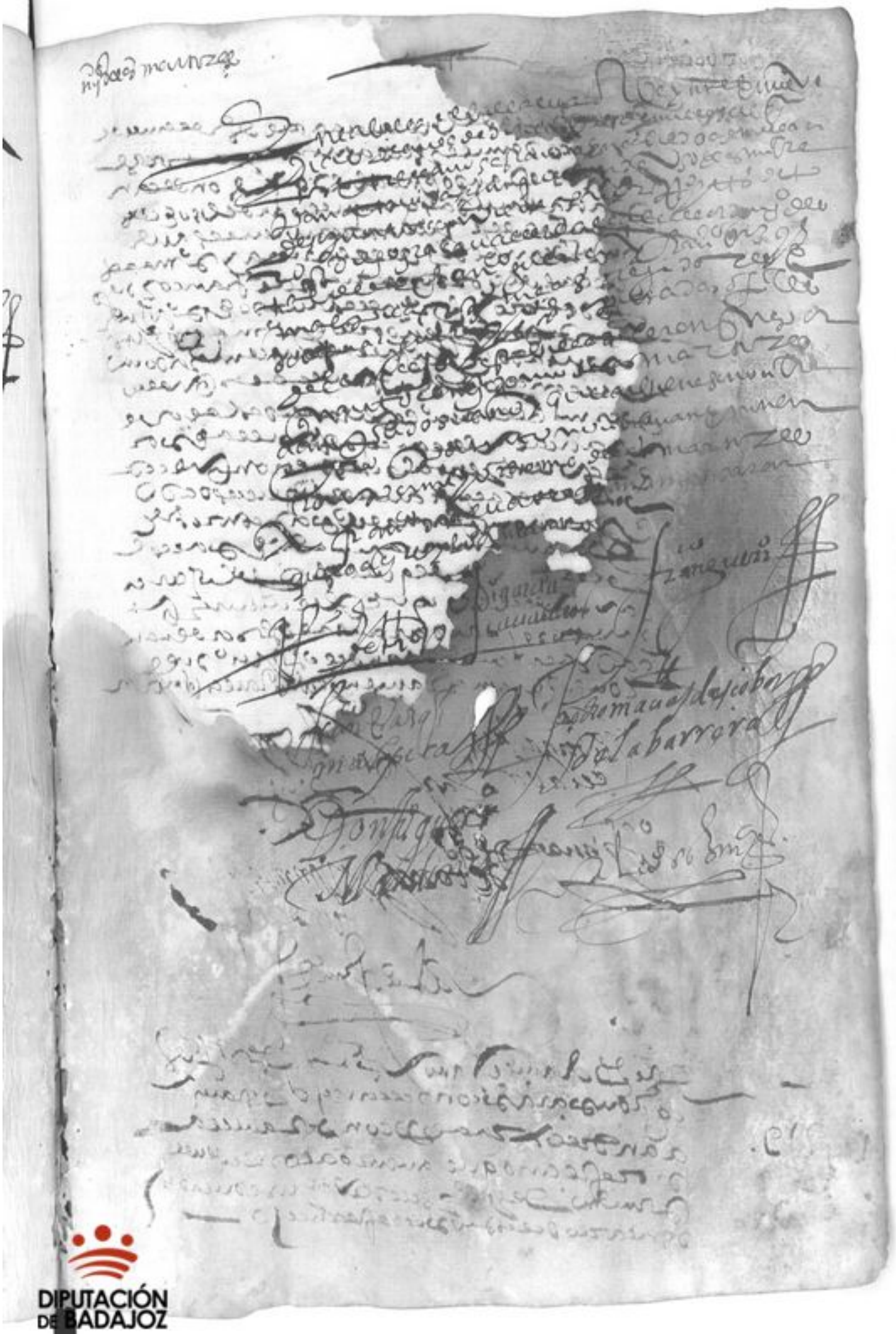

DIPUTACIÓN DE BADAJOZ

DIPUTACIÓN DE BADAJOZ

DIPUTACIÓN
DE BADAJOZ

DIPUTACIÓN
DE BADAJOZ

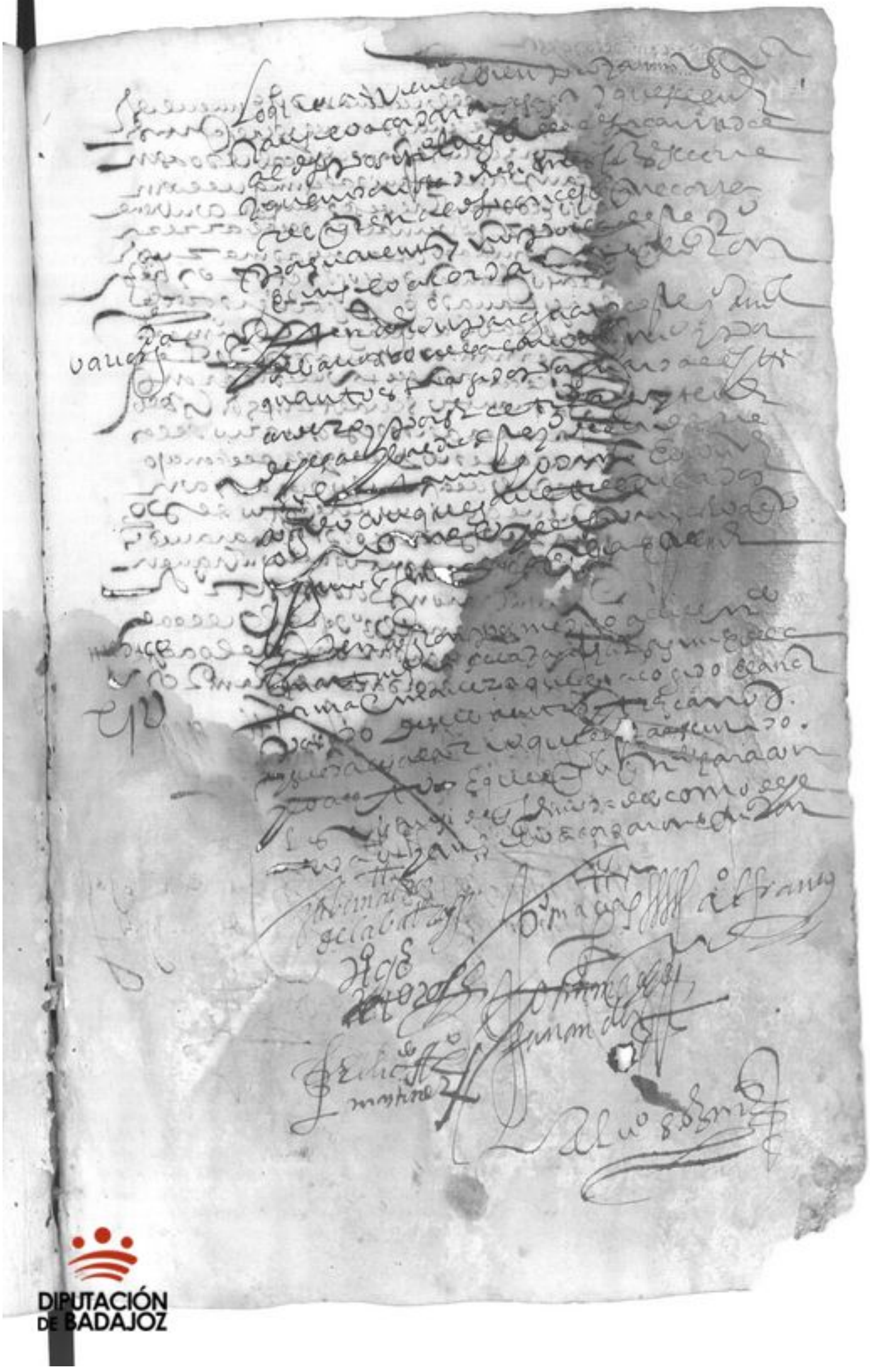

DIPUTACIÓN
DE BADAJOZ

DIPUTACIÓN DE BADAJOZ

DIPUTACIÓN DE BADAJOZ

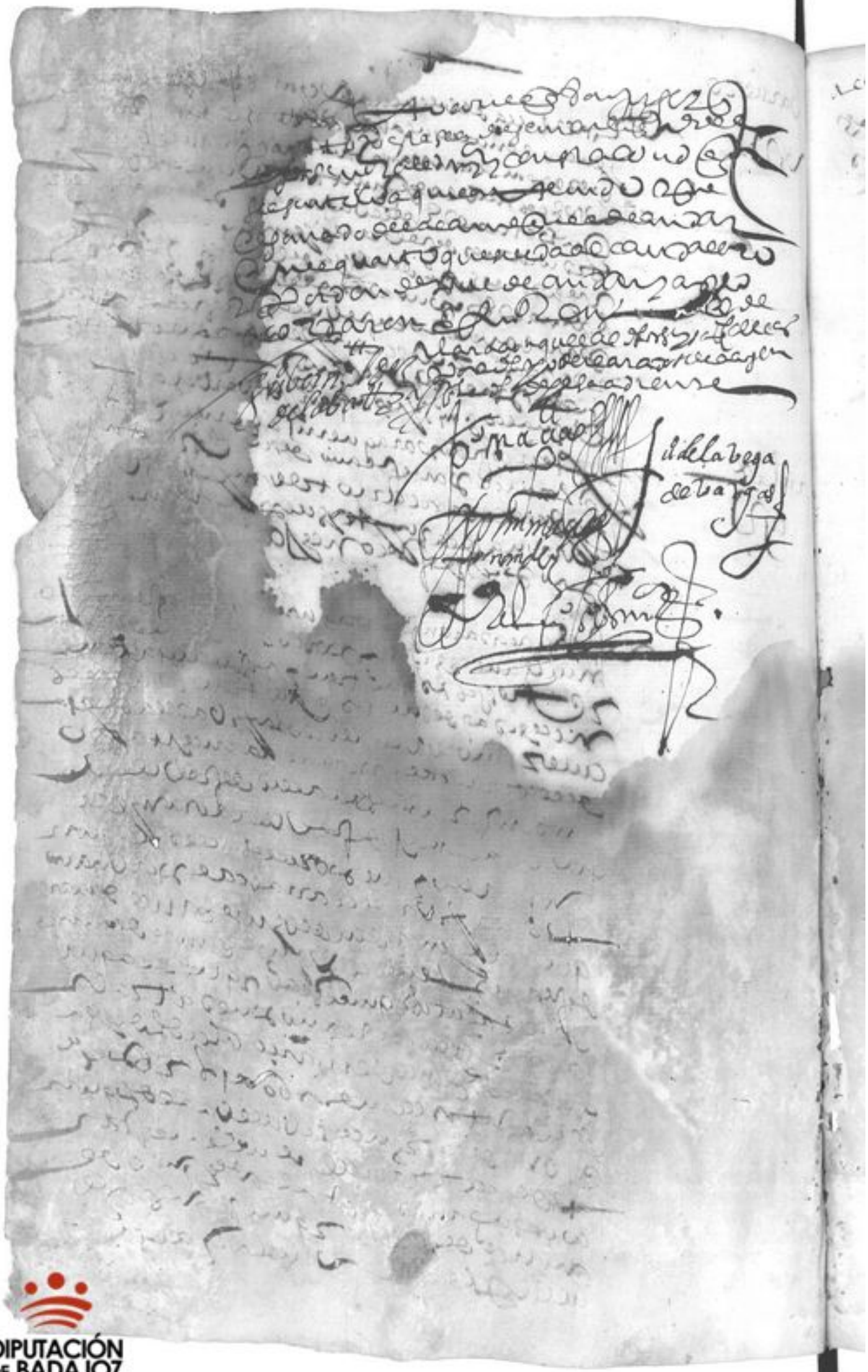

DIPUTACIÓN
DE BADAJOZ

a coto de los caçadores

[illegible]

DIPUTACIÓN DE BADAJOZ

DIPUTACIÓN
DE BADAJOZ

DIPUTACIÓN
DE BADAJOZ

DIPUTACIÓN
DE BADAJOZ

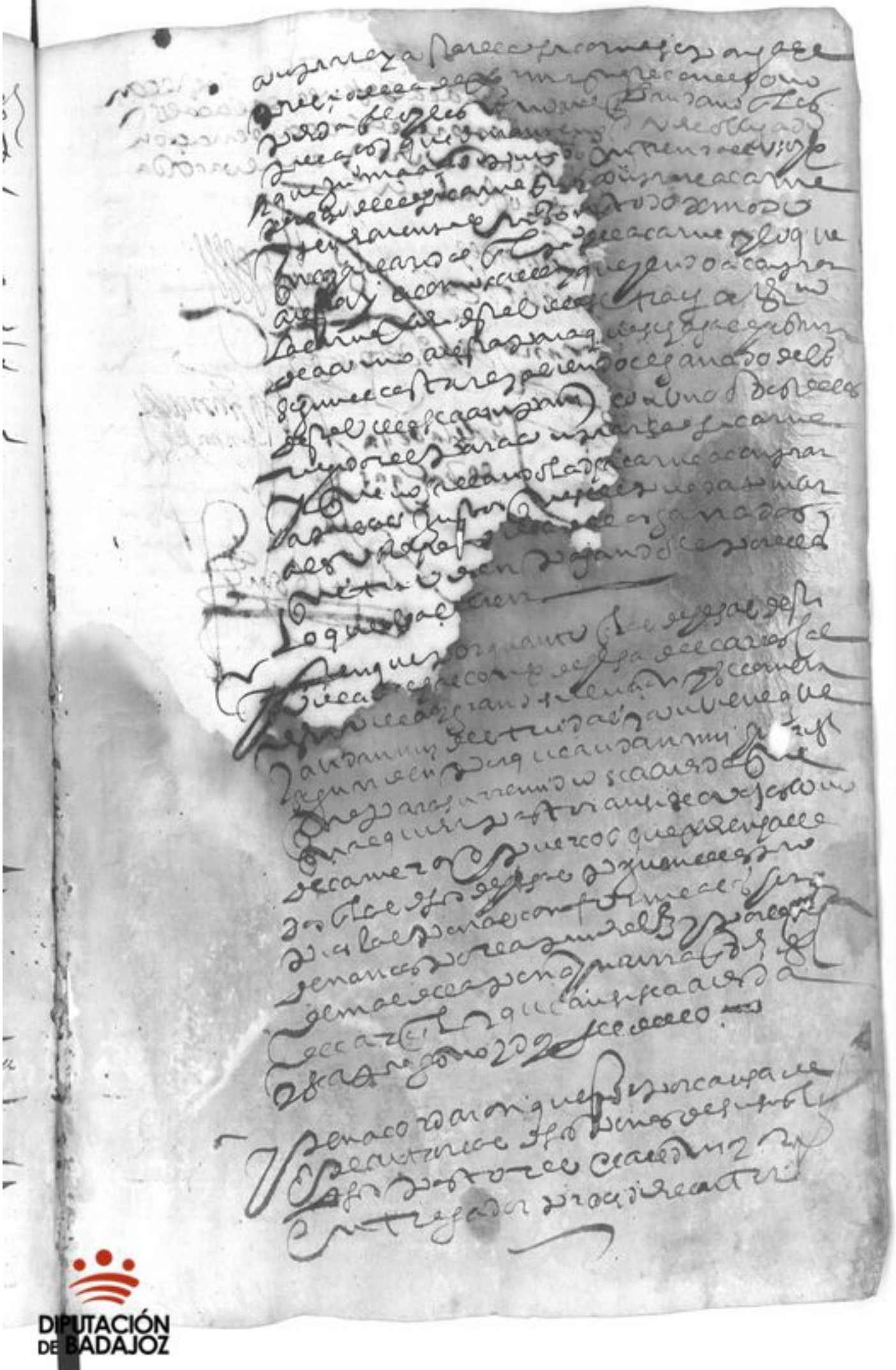

DIPUTACIÓN DE BADAJOZ

DIPUTACIÓN
DE BADAJOZ

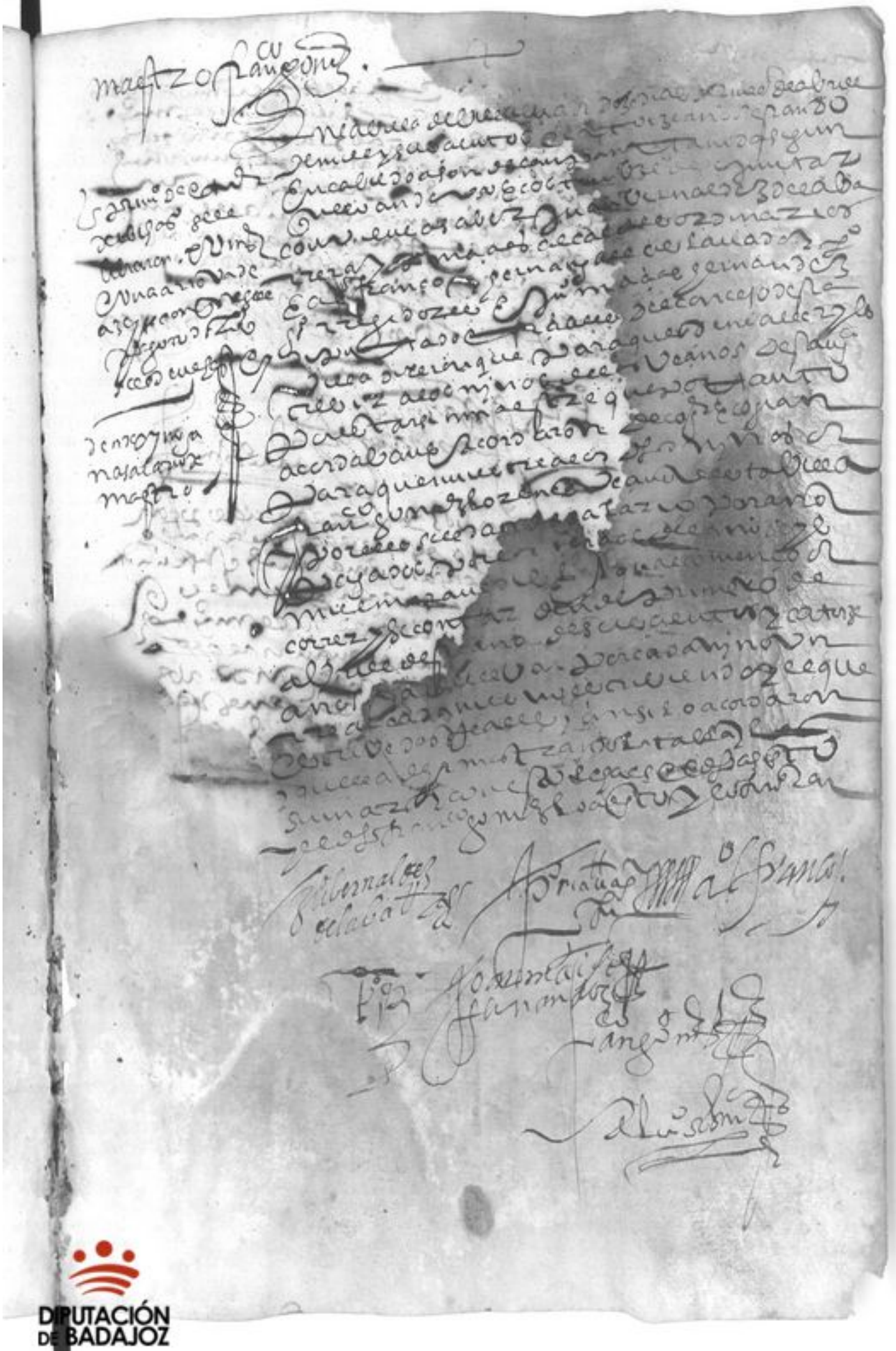

DIPUTACIÓN DE BADAJOZ

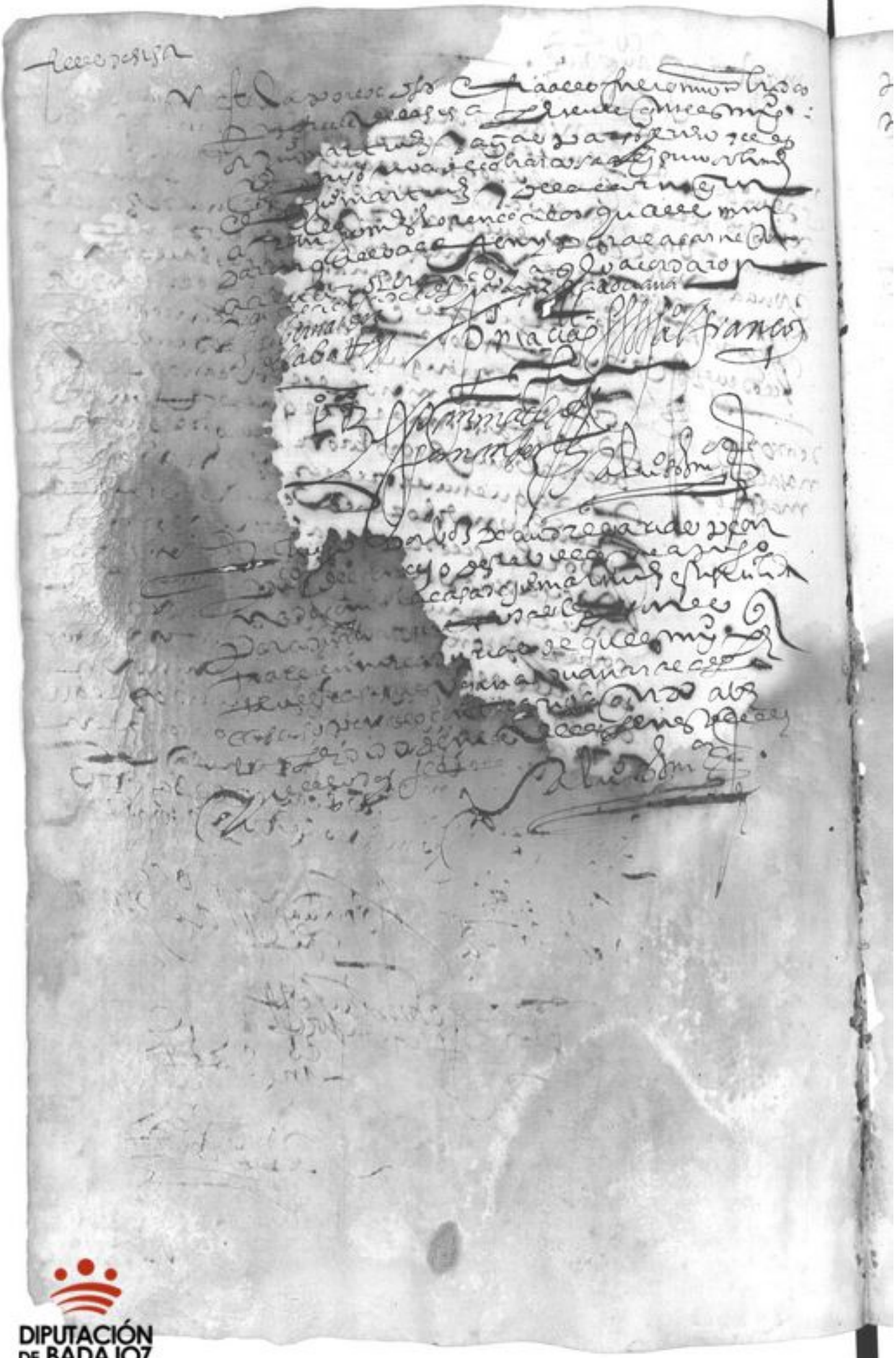

DIPUTACIÓN DE BADAJOZ

DIPUTACIÓN DE BADAJOZ

Vino

DIPUTACIÓN
DE BADAJOZ

DIPUTACIÓN DE BADAJOZ

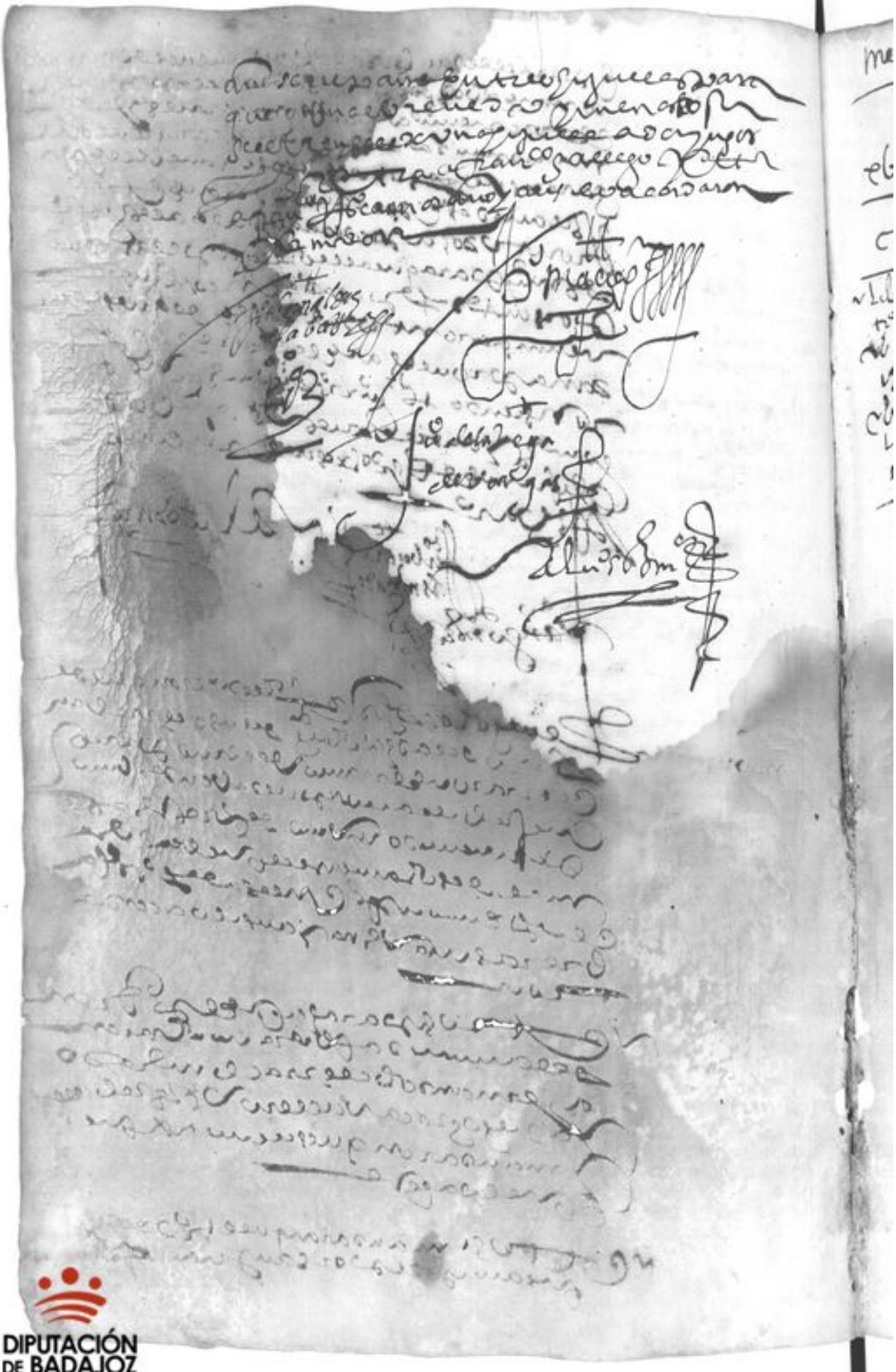

DIPUTACIÓN DE BADAJOZ

Medico

Cabildo 1

[illegible]

Libro de 16[illegible] [illegible]

[illegible]

Libro 17[illegible] [illegible]

[illegible] que [illegible]

[illegible] el concejo [illegible]

[illegible] medico [illegible]

[illegible] que [illegible]

[illegible] se contar desde [illegible]

[illegible] junio de este año [illegible]

[illegible] junio de este año de [illegible]

[illegible] para que [illegible]

[illegible] que [illegible]

[illegible] que [illegible]

[illegible] concejo [illegible] que

[illegible] condicion que [illegible]

[illegible] que [illegible]

[illegible]

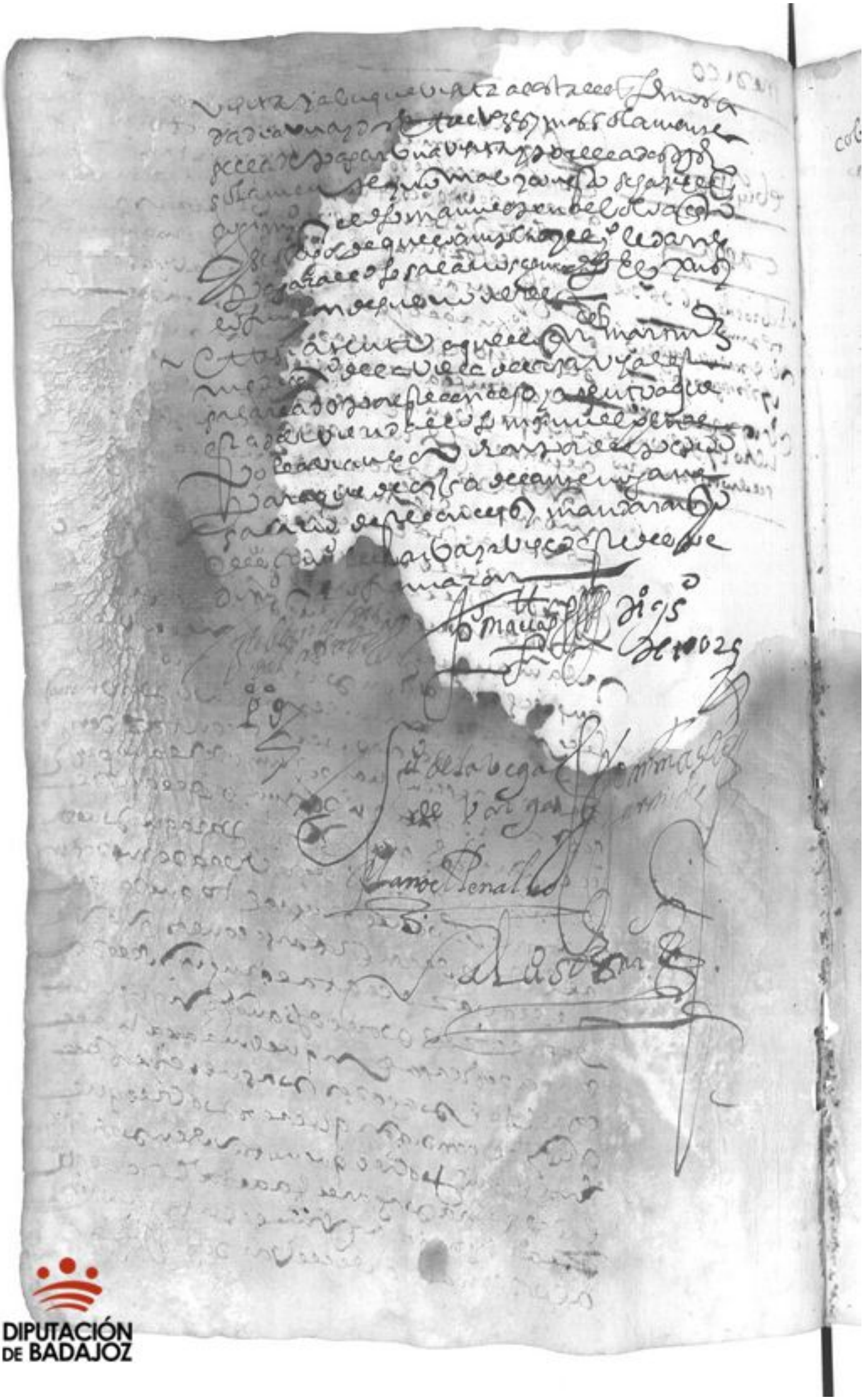

DIPUTACIÓN DE BADAJOZ

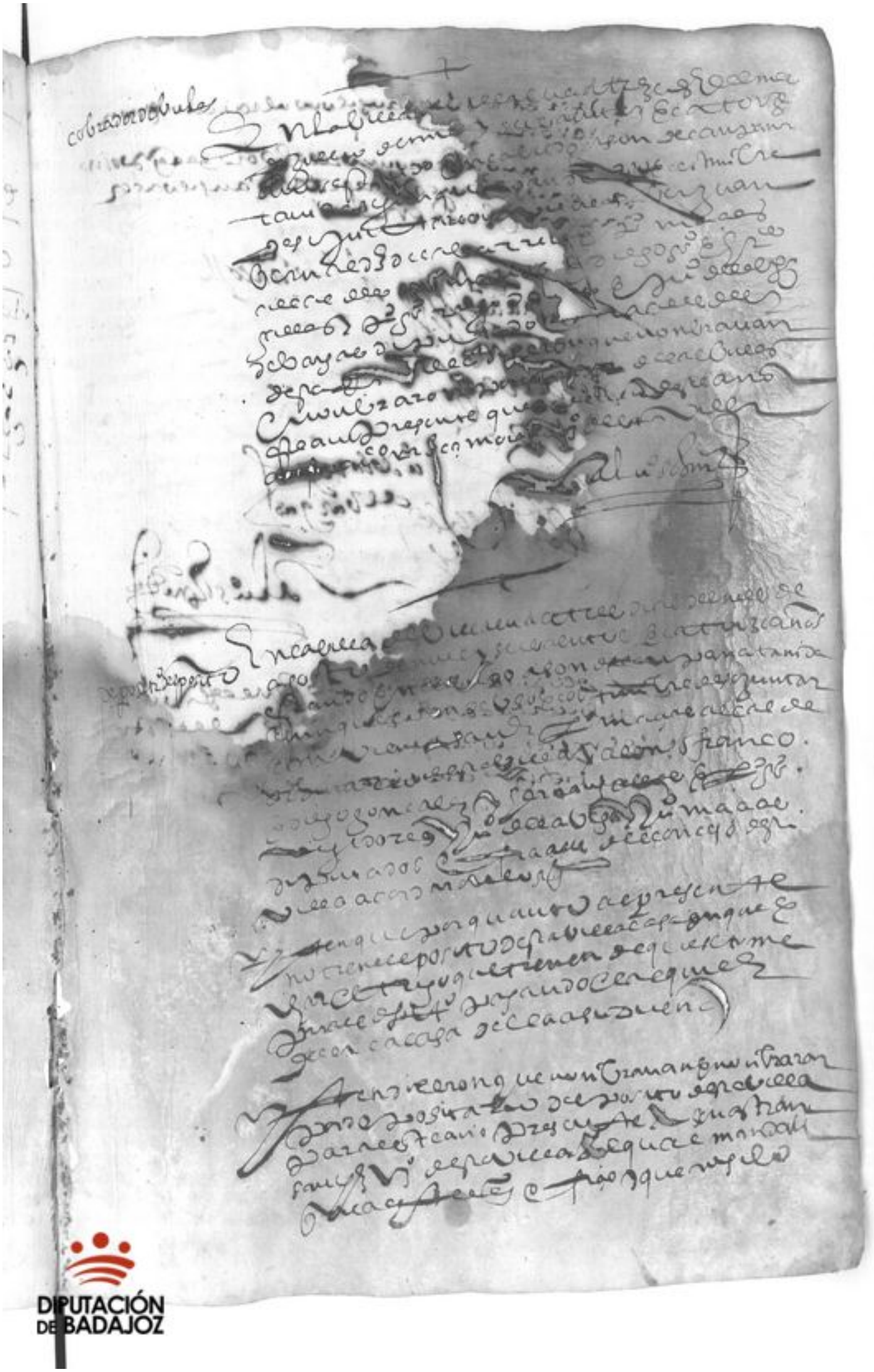

DIPUTACIÓN DE BADAJOZ

DIPUTACIÓN
DE BADAJOZ

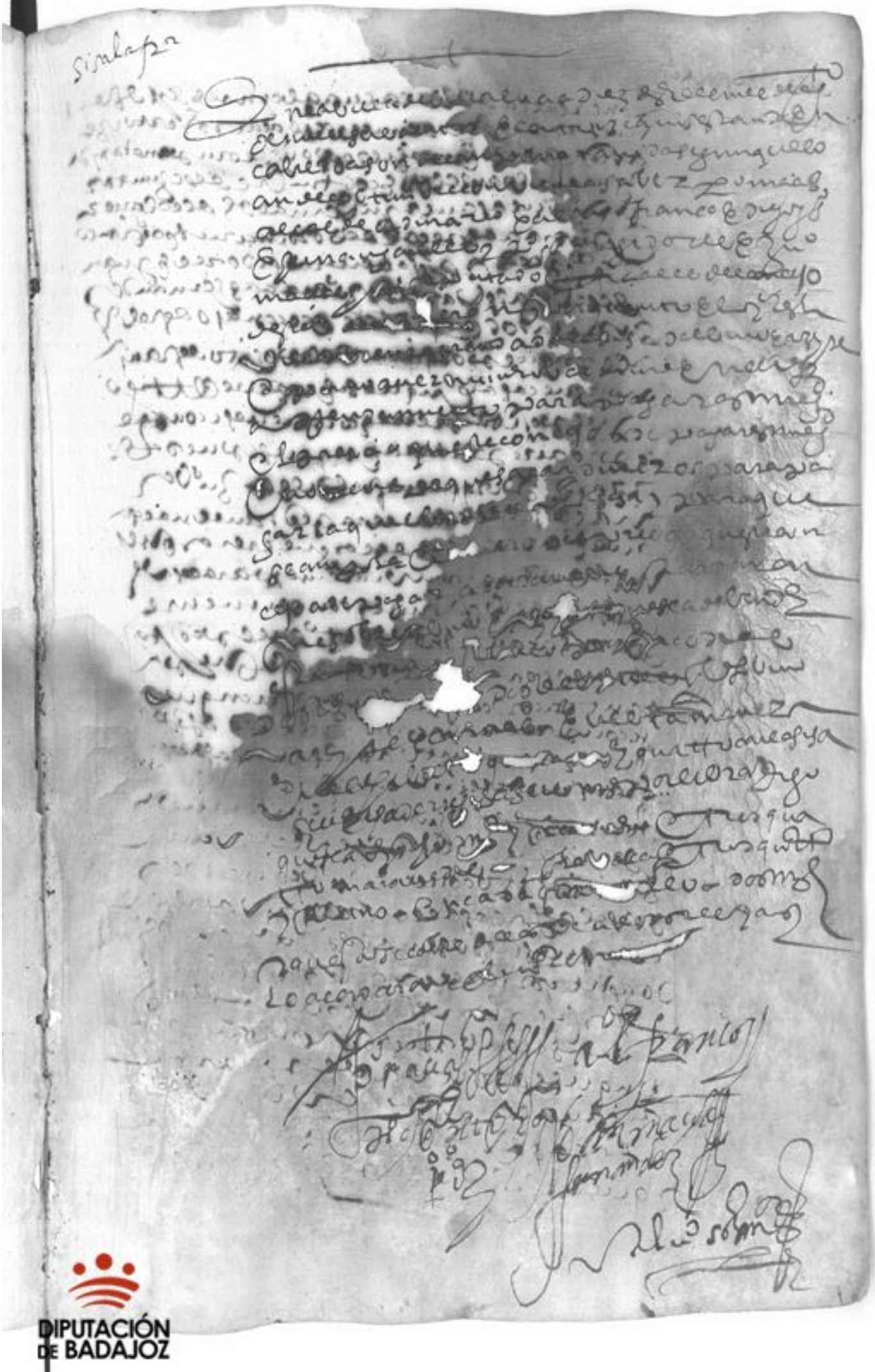

DIPUTACIÓN
DE BADAJOZ

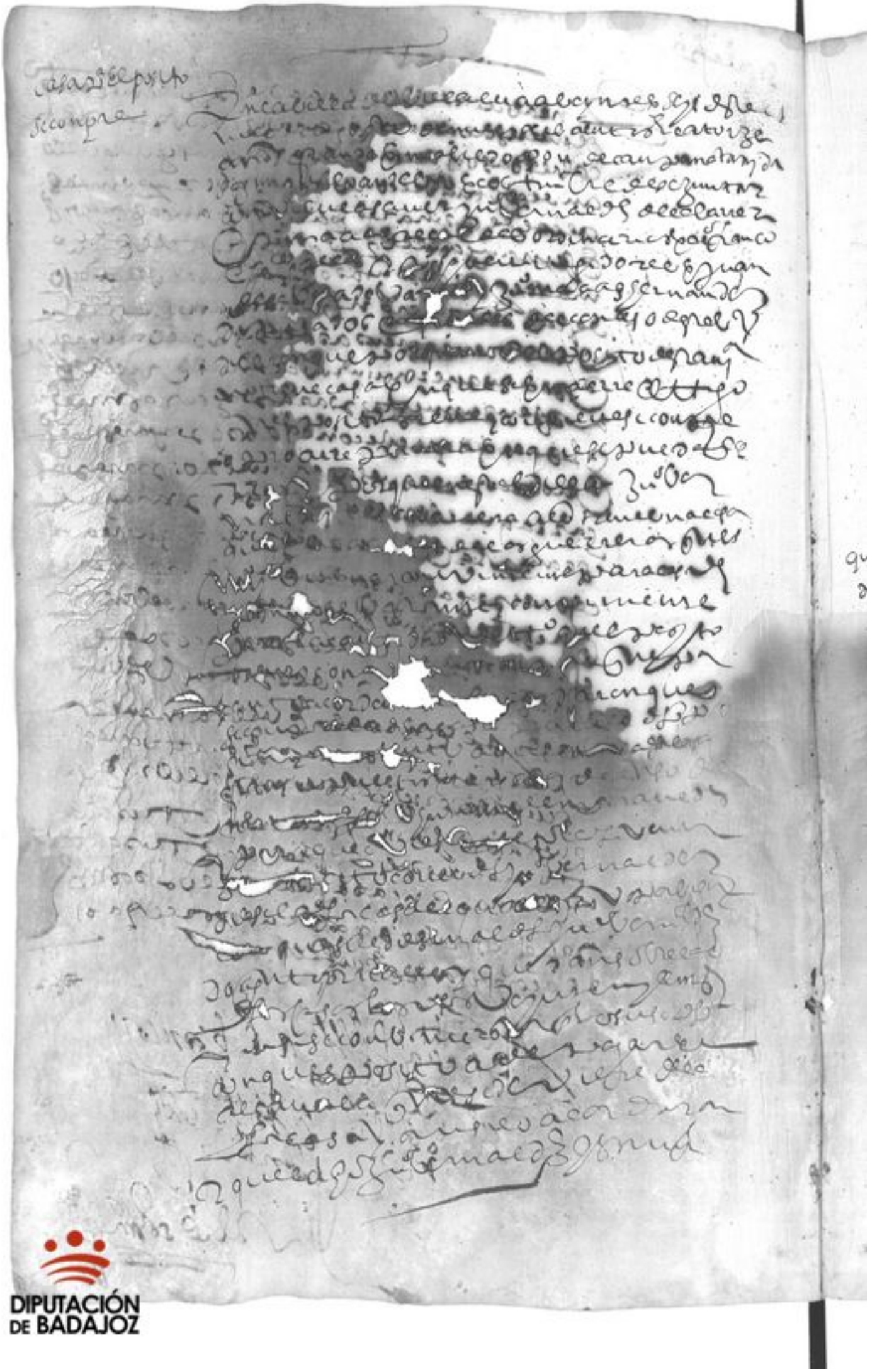

DIPUTACIÓN DE BADAJOZ

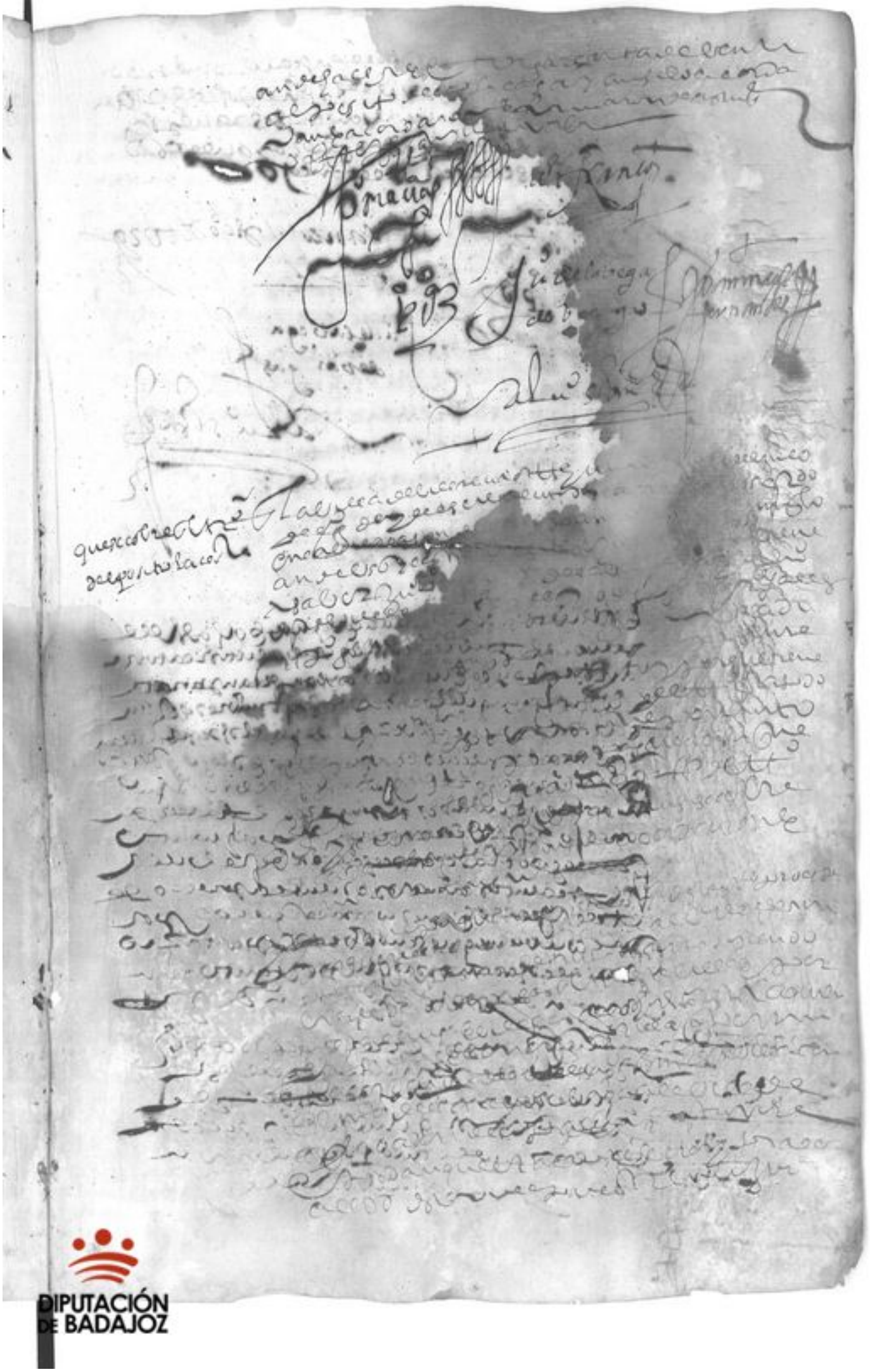

DIPUTACIÓN DE BADAJOZ

Casas [illegible]
se compre

En la [illegible] [illegible] [illegible]
[illegible] [illegible]
[illegible]
[illegible]
[illegible] [illegible] [illegible]
[illegible] [illegible] Juan
[illegible] hernandez
[illegible]

[illegible]

DIPUTACIÓN
DE BADAJOZ

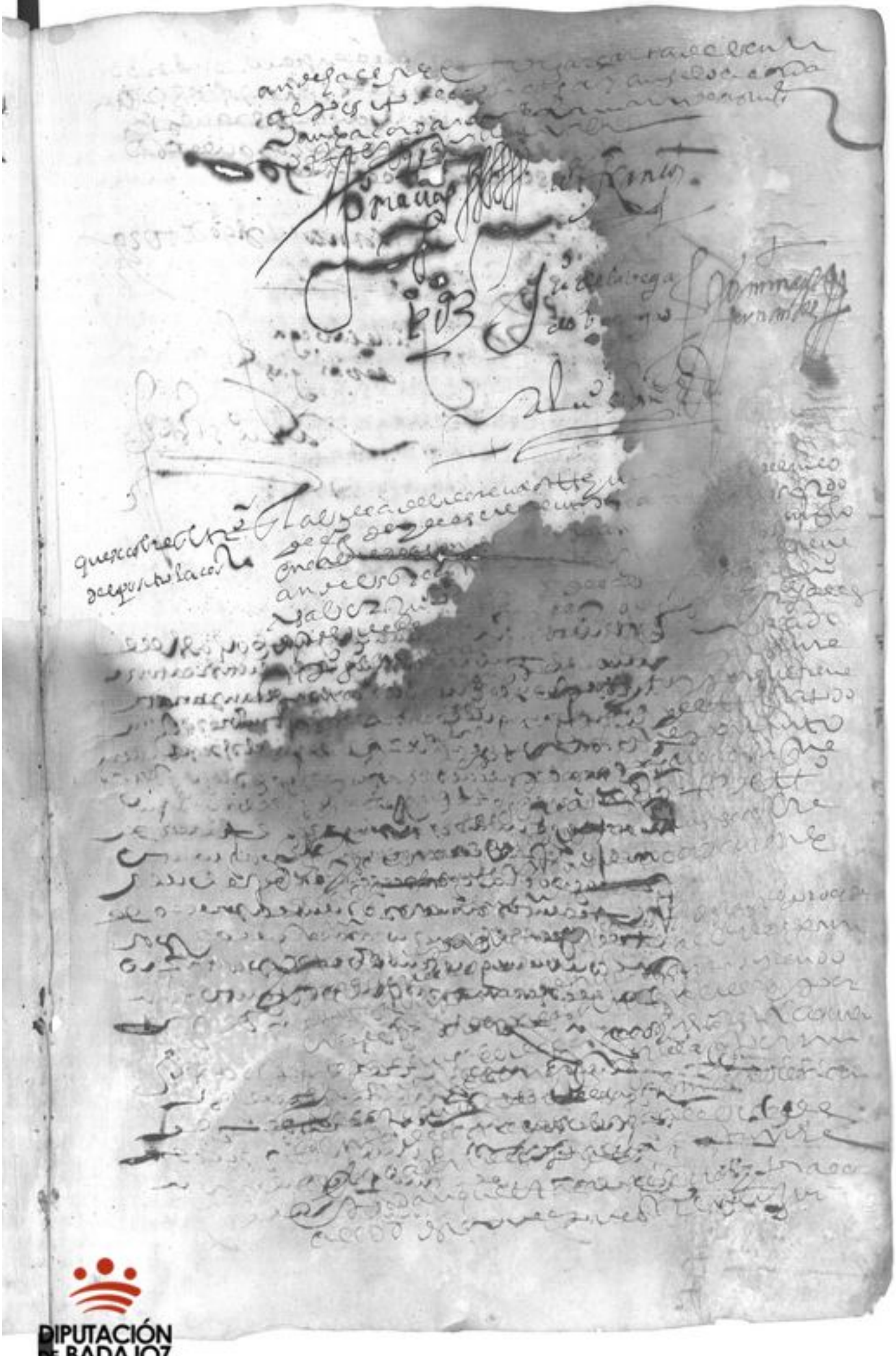

DIPUTACIÓN DE BADAJOZ

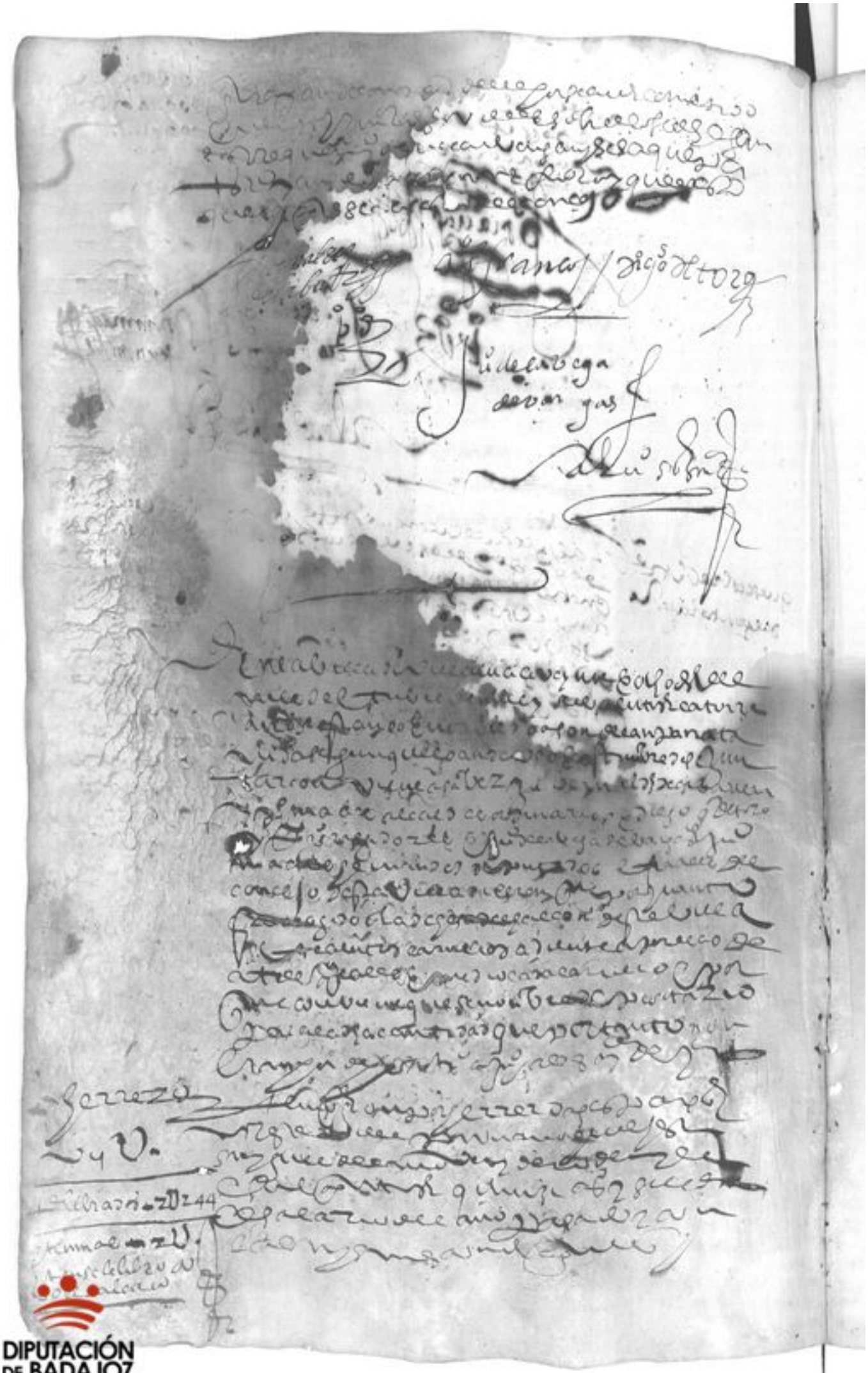

DIPUTACIÓN DE BADAJOZ

DIPUTACIÓN
DE BADAJOZ

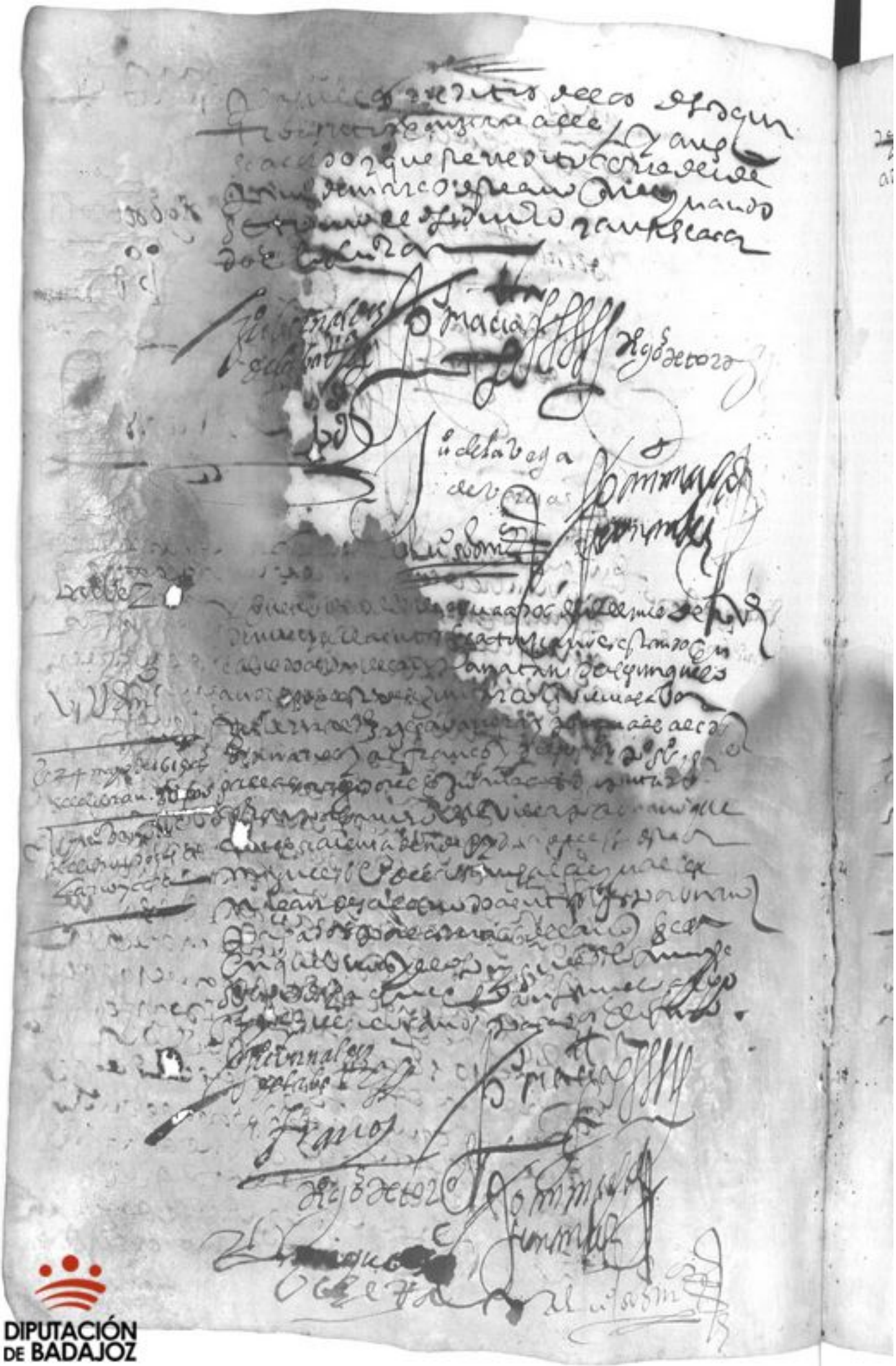

DIPUTACIÓN DE BADAJOZ

DIPUTACIÓN
DE BADAJOZ

DIPUTACIÓN
DE BADAJOZ

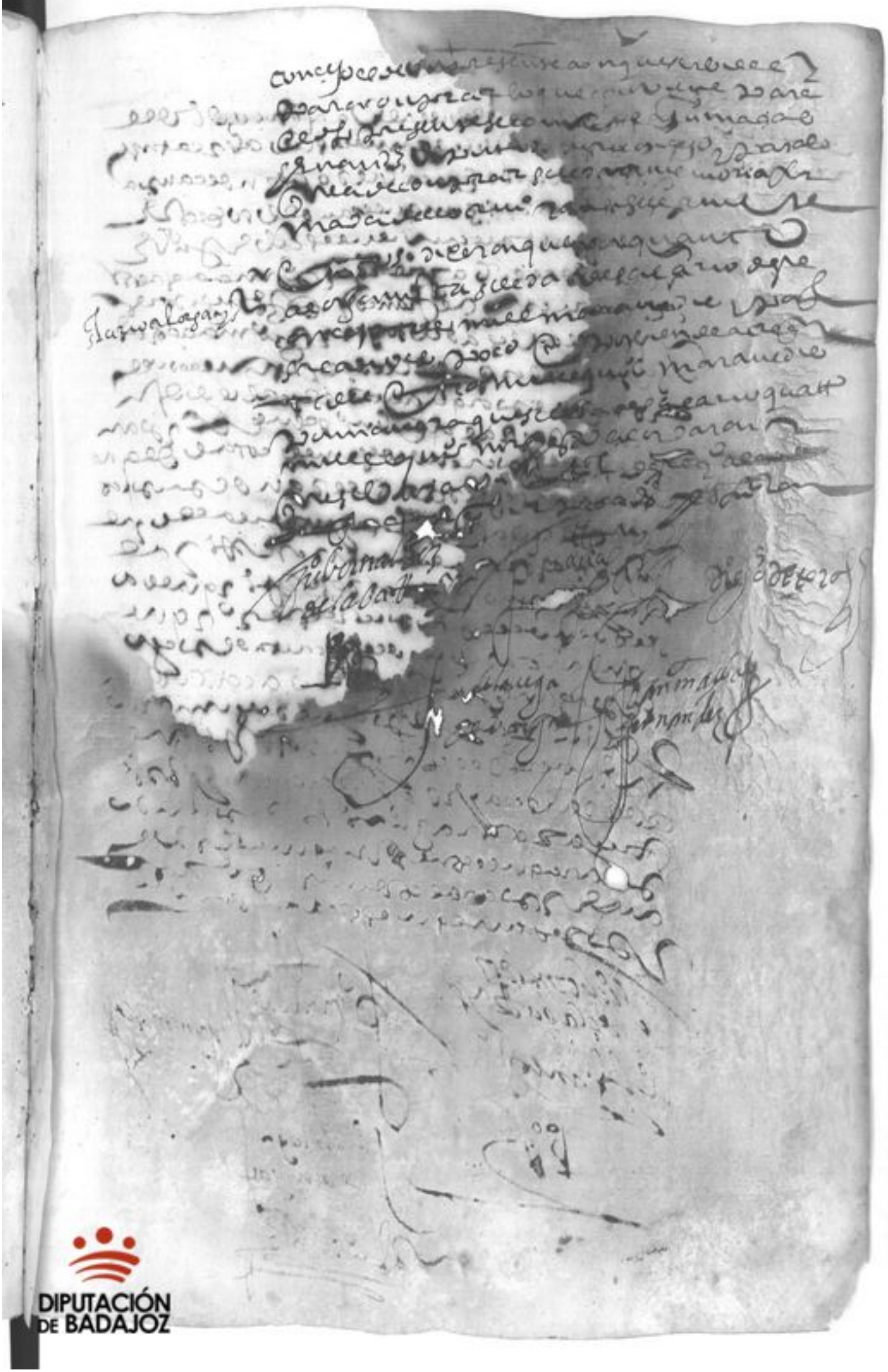

DIPUTACIÓN DE BADAJOZ

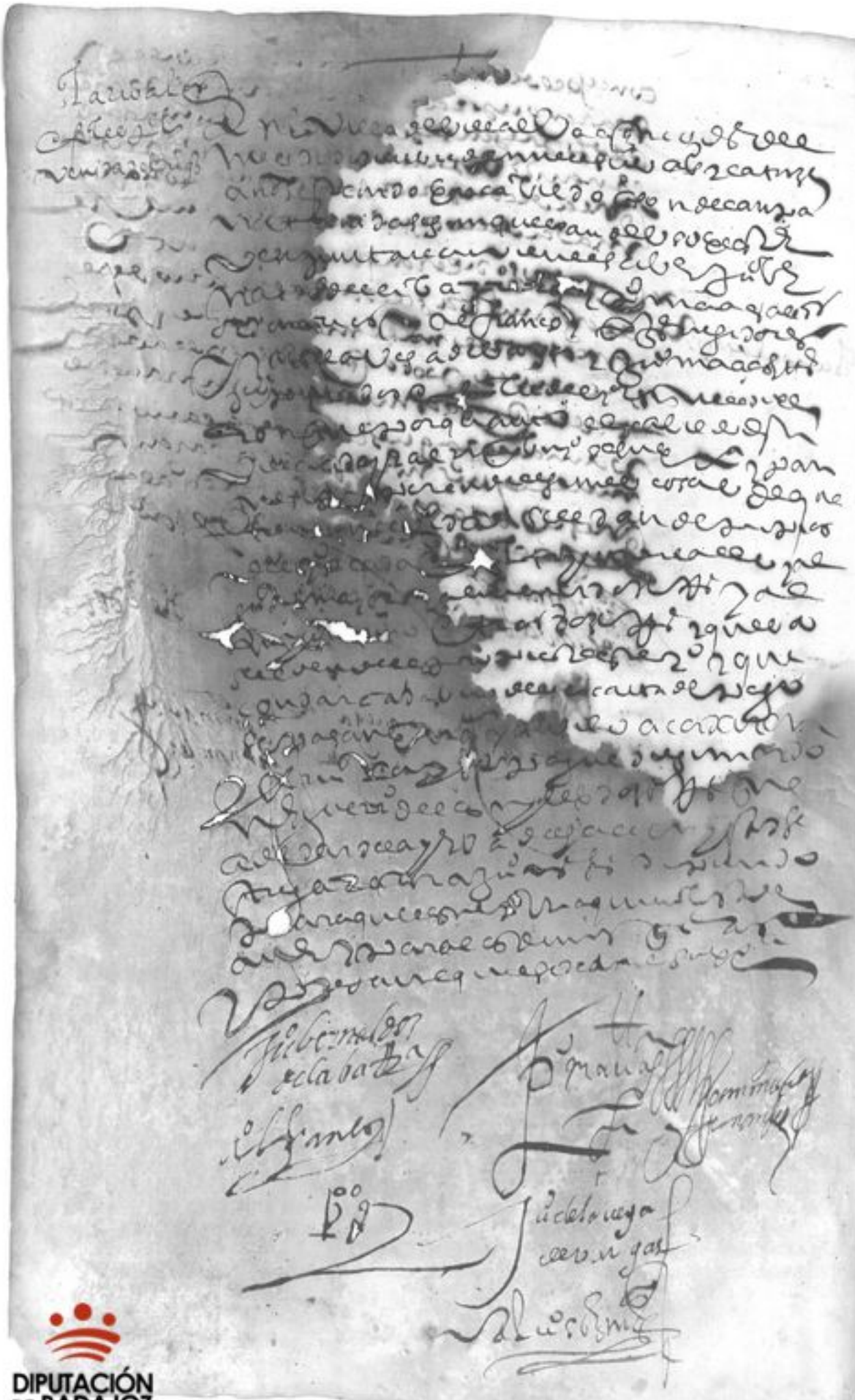

DIPUTACIÓN DE BADAJOZ

DIPUTACIÓN DE BADAJOZ

DIPUTACIÓN
DE BADAJOZ

DIPUTACIÓN
DE BADAJOZ

DIPUTACIÓN
DE BADAJOZ

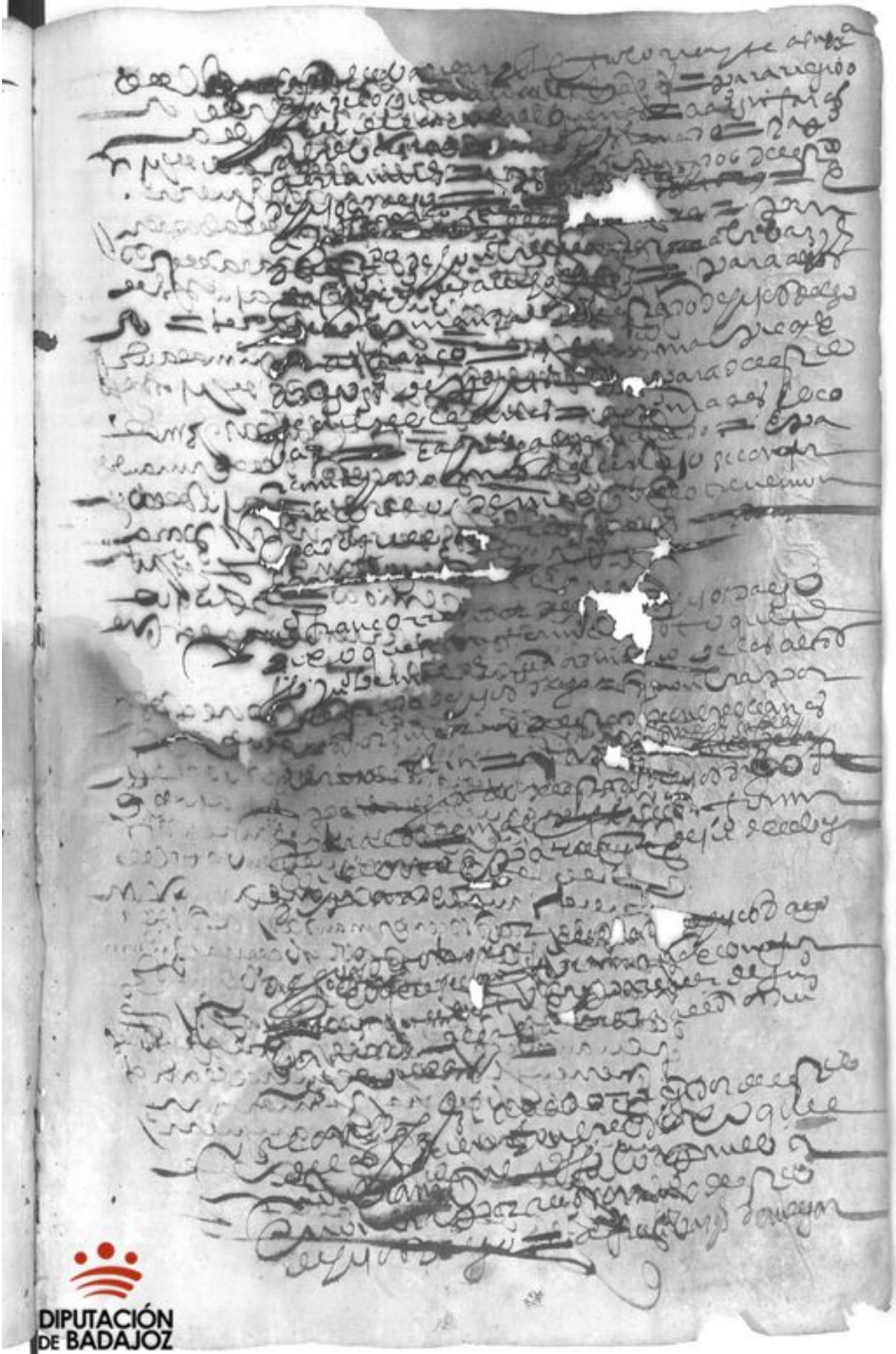

DIPUTACIÓN
DE BADAJOZ

DIPUTACIÓN
DE BADAJOZ

DIPUTACIÓN
DE BADAJOZ

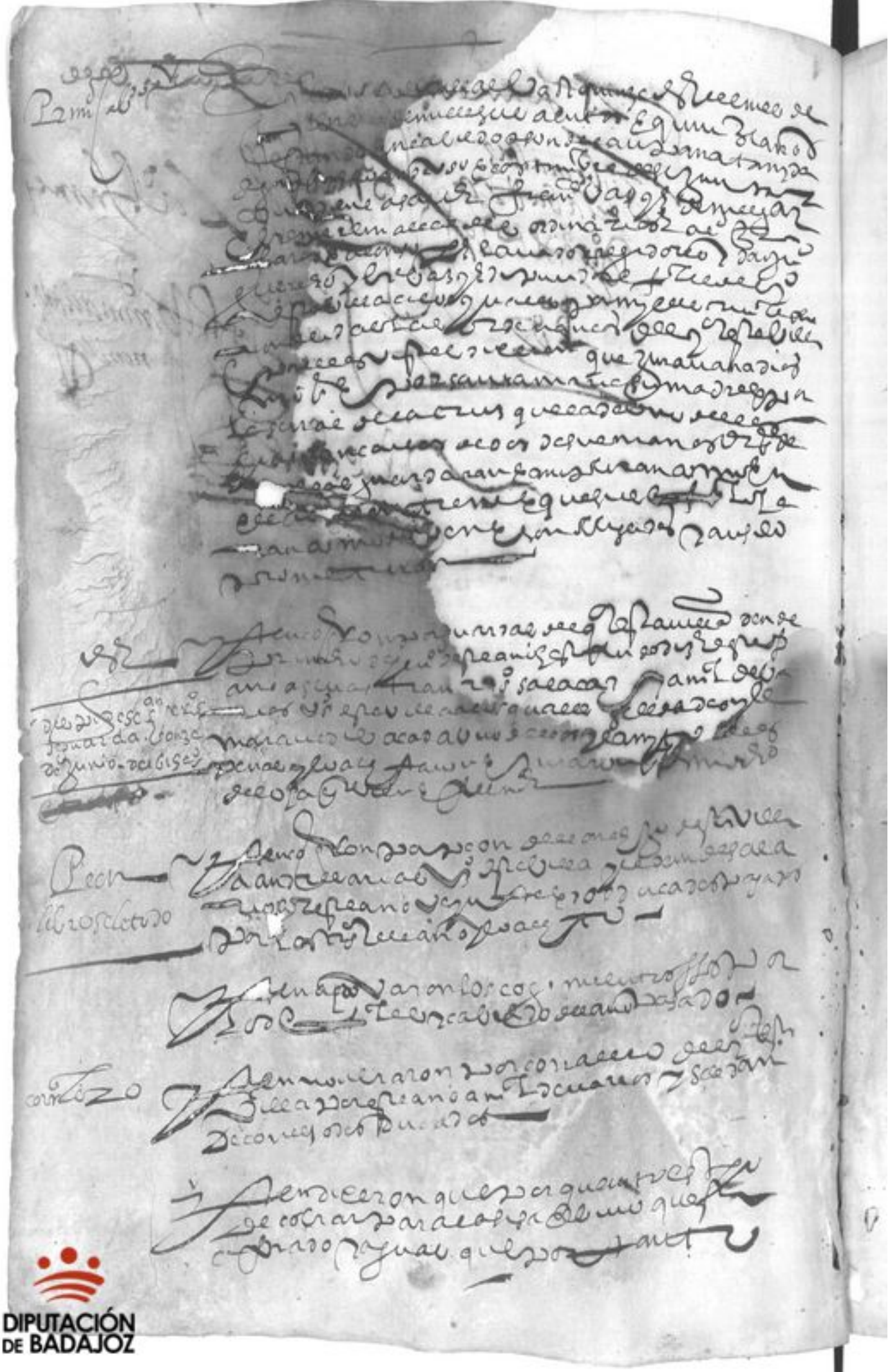

DIPUTACIÓN DE BADAJOZ

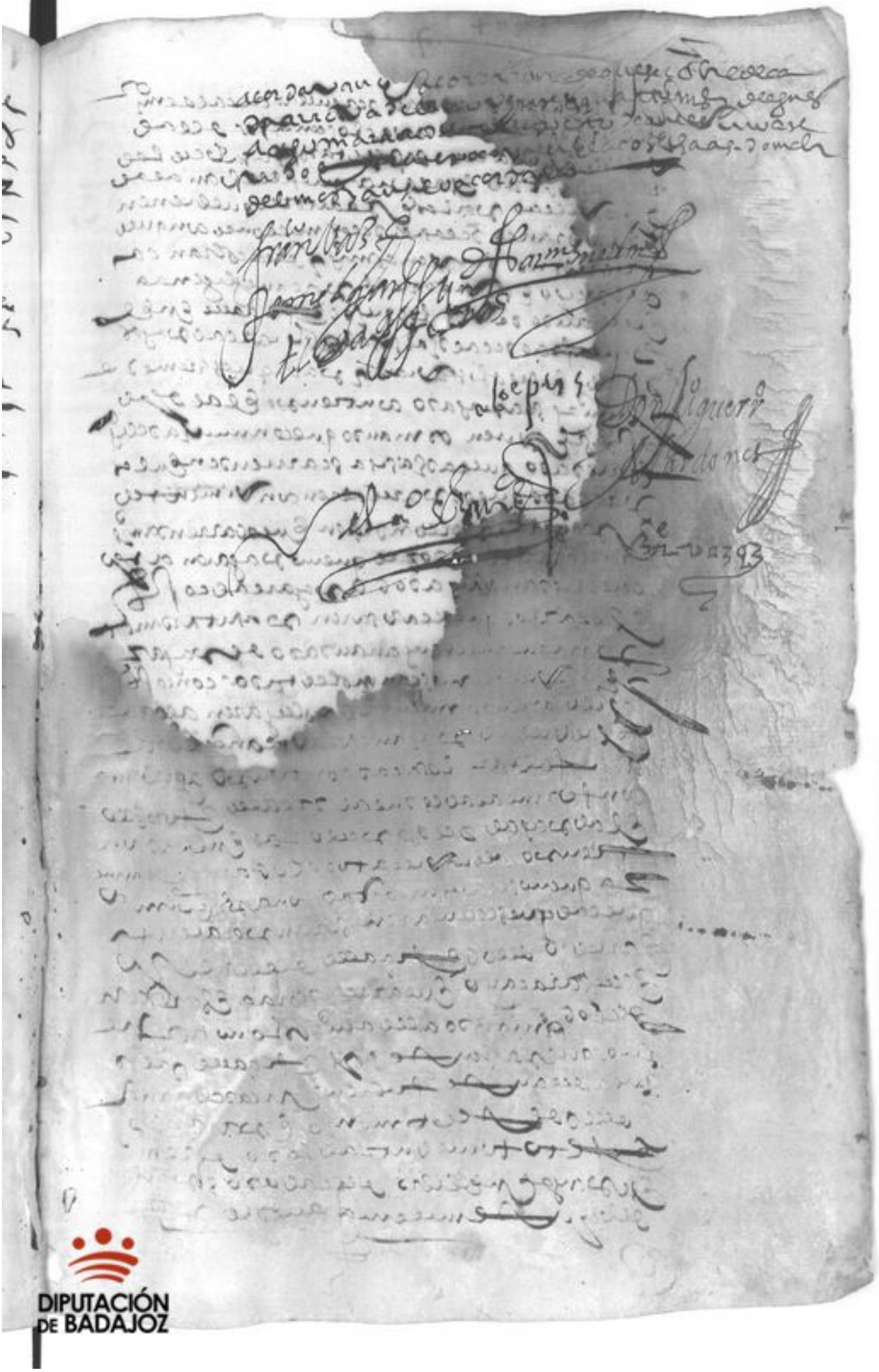

DIPUTACIÓN
DE BADAJOZ

DIPUTACIÓN
DE BADAJOZ

DIPUTACIÓN
DE BADAJOZ

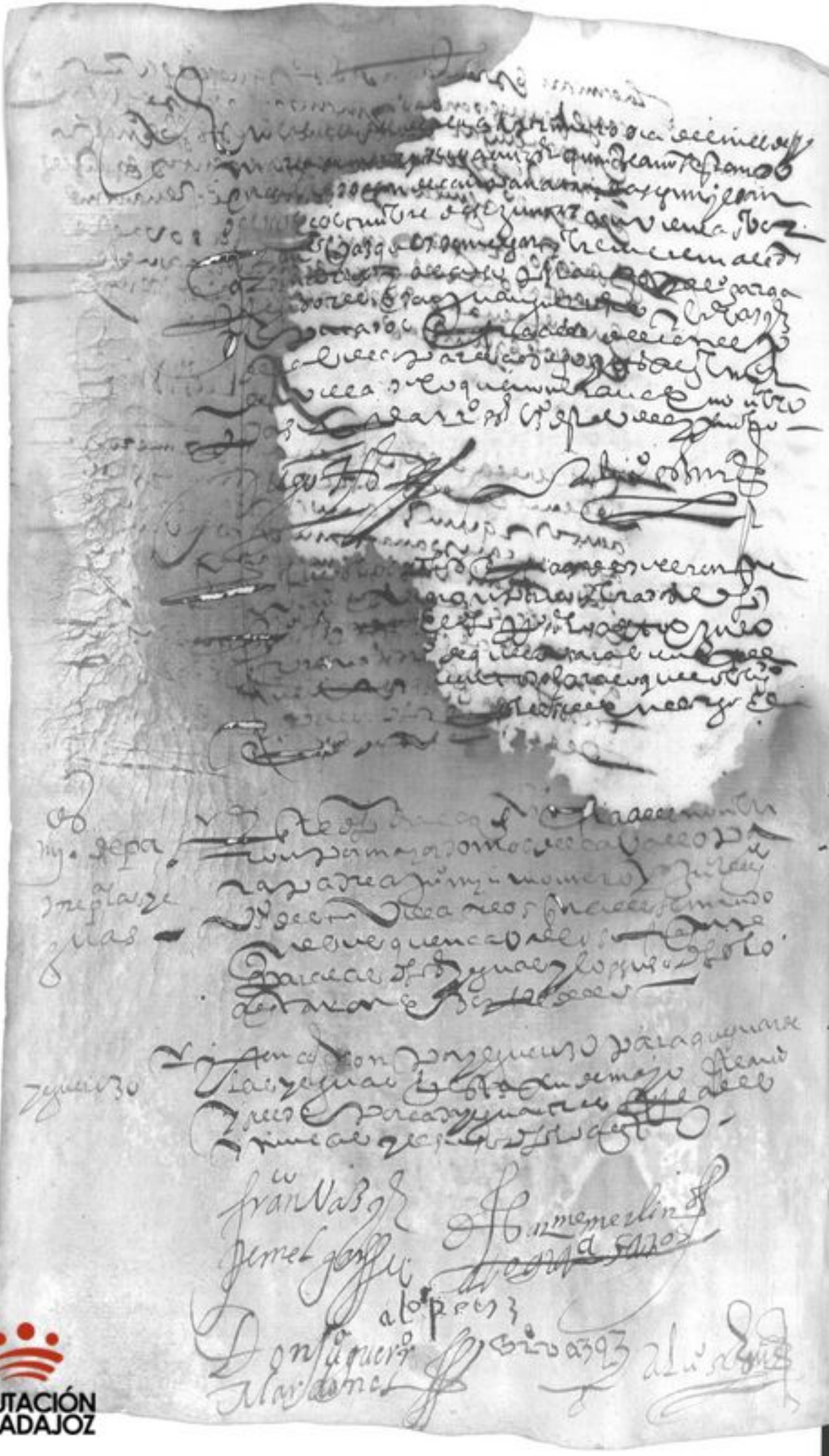

DIPUTACIÓN DE BADAJOZ

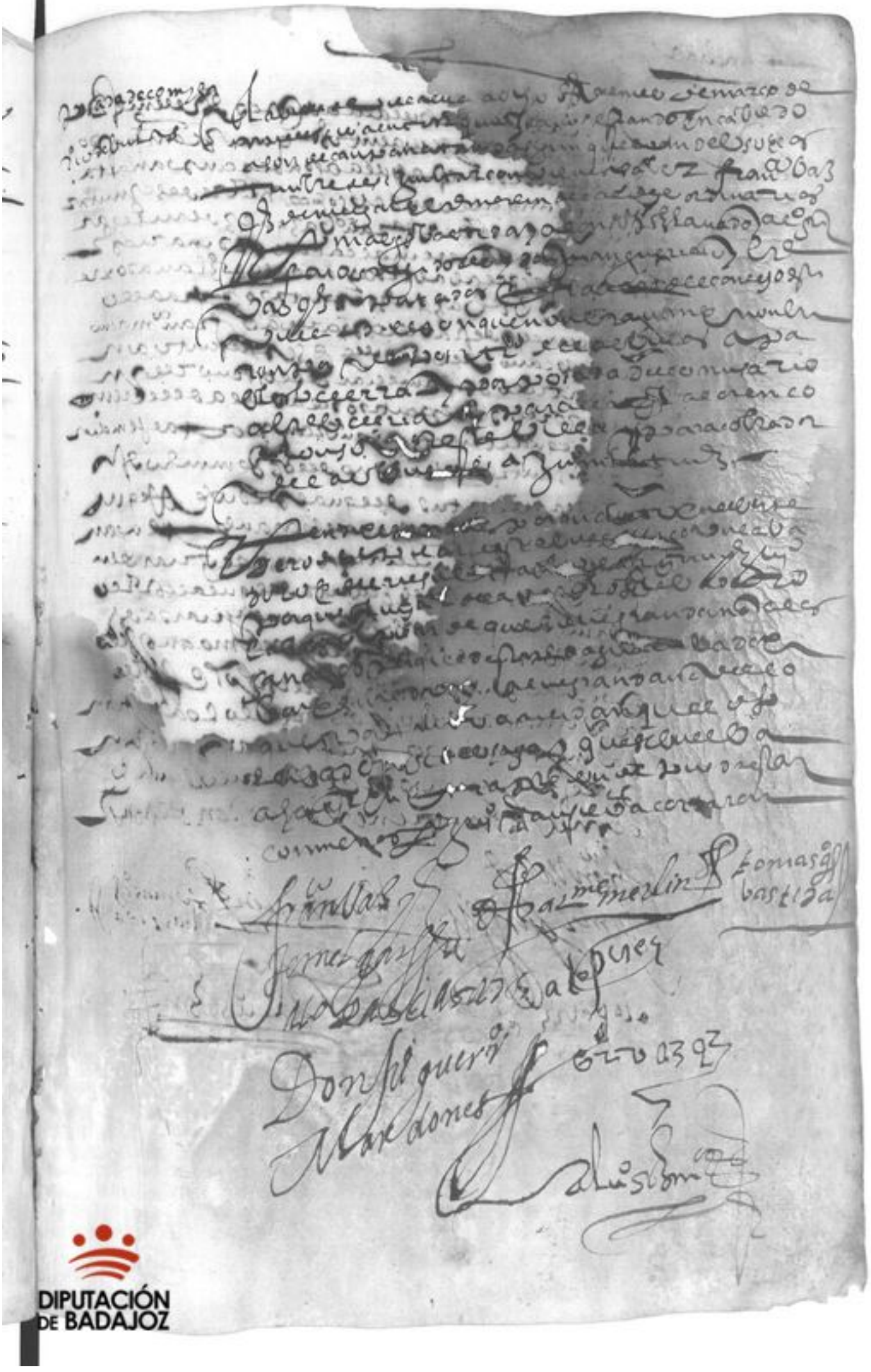

DIPUTACIÓN DE BADAJOZ

Zamelhar

[illegible] ciudad [illegible] de [illegible]
[illegible] quan [illegible]
[illegible] de la orden [illegible] Juan de alta
[illegible]
[illegible] fran.co Vazquez vezino [illegible] lugar
[illegible] maria [illegible]
[illegible] Blanco [illegible]
[illegible]
[illegible] fran.co moreno
[illegible]
[illegible] de Zamelhar [illegible]
[illegible]
[illegible] por [illegible]
[illegible]
[illegible]

Juan Vazquez [illegible]

[illegible]

Çamarzo

[illegible] de Badajoz [illegible]

[illegible]

Tomas [illegible] bastida

[illegible]

alopez [illegible]

[illegible]

alopez [illegible]

Dreflamo.

DIPUTACIÓN
DE BADAJOZ

Galon

DIPUTACIÓN DE BADAJOZ

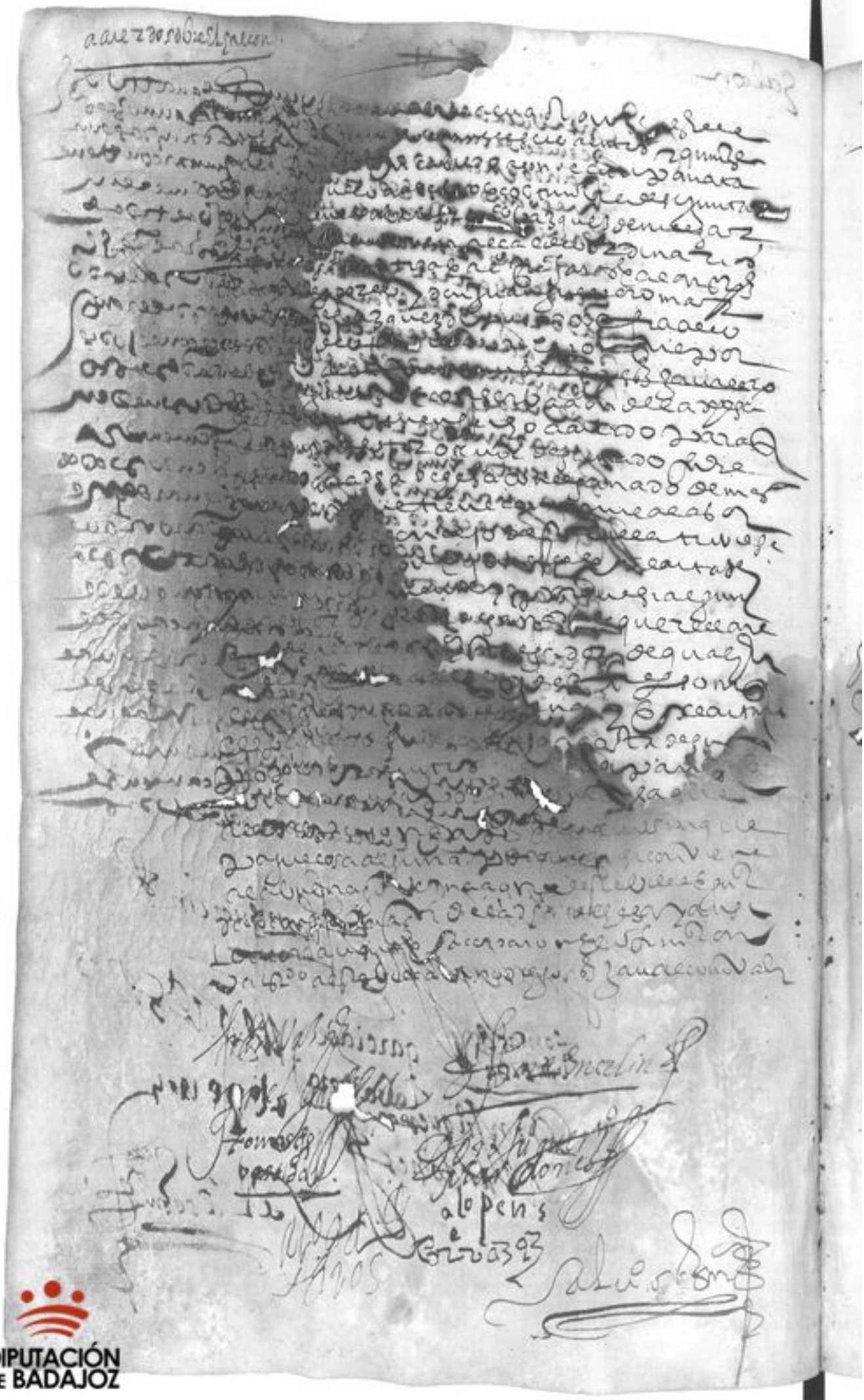

DIPUTACIÓN
DE BADAJOZ

DIPUTACIÓN DE BADAJOZ

medo [illegible]

[illegible]

[illegible]

[illegible] [illegible] del mes de [illegible]
de [illegible]
quinientos [illegible]
[illegible] quinientos [illegible]
[illegible]
[illegible]
[illegible] maridos [illegible]
[illegible] garçia [illegible]
[illegible]
[illegible] del concejo [illegible]
[illegible] del concejo [illegible]
[illegible] alcalde [illegible] manuel [illegible]
[illegible] dias [illegible]
[illegible]
[illegible]
[illegible]
[illegible]
[illegible]
[illegible] manuel [illegible]
[illegible]
[illegible]
[illegible]
[illegible]
[illegible] del concejo [illegible]
[illegible]
[illegible]
[illegible]

[illegible] ordenaron que [illegible]
cosa [illegible] que [illegible]
[illegible] ordenaron que [illegible]
[illegible] concejo
[illegible]
[illegible]
[illegible] gran cant-
dad [illegible] tierra [illegible]
[illegible] que [illegible]
[illegible]
[illegible]

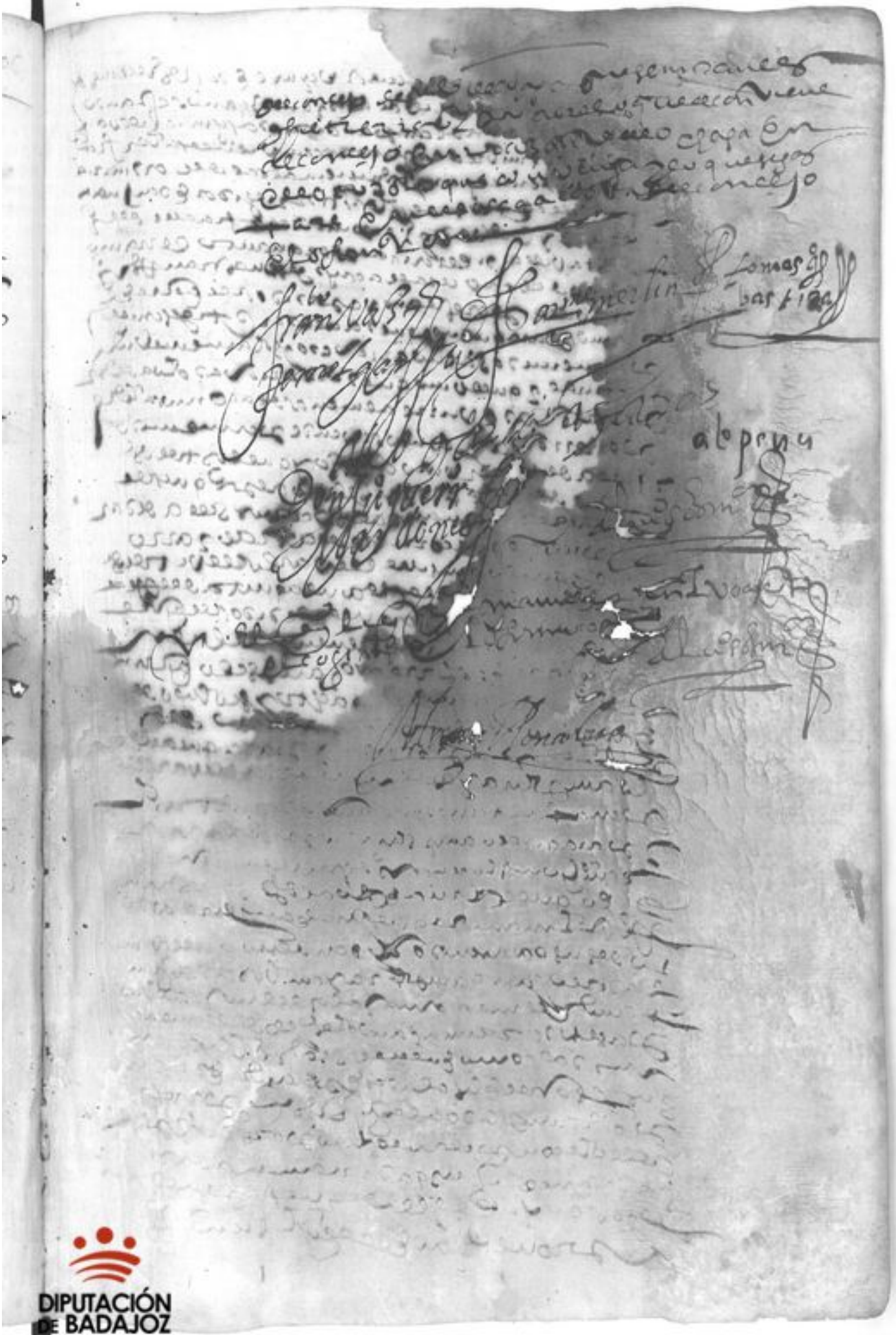

DIPUTACIÓN DE BADAJOZ

Vino

DIPUTACIÓN
DE BADAJOZ

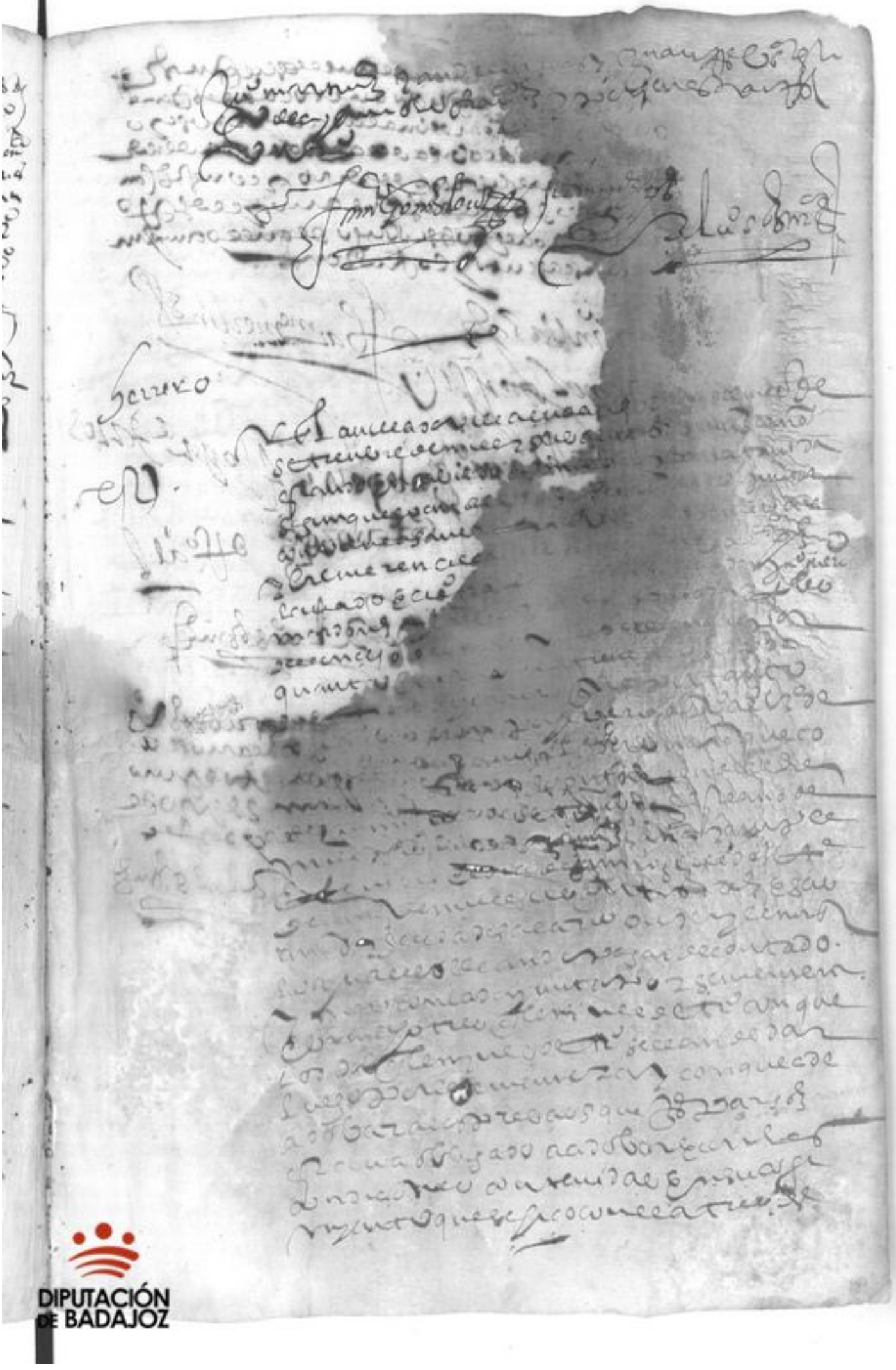

DIPUTACIÓN DE BADAJOZ

DIPUTACIÓN
DE BADAJOZ

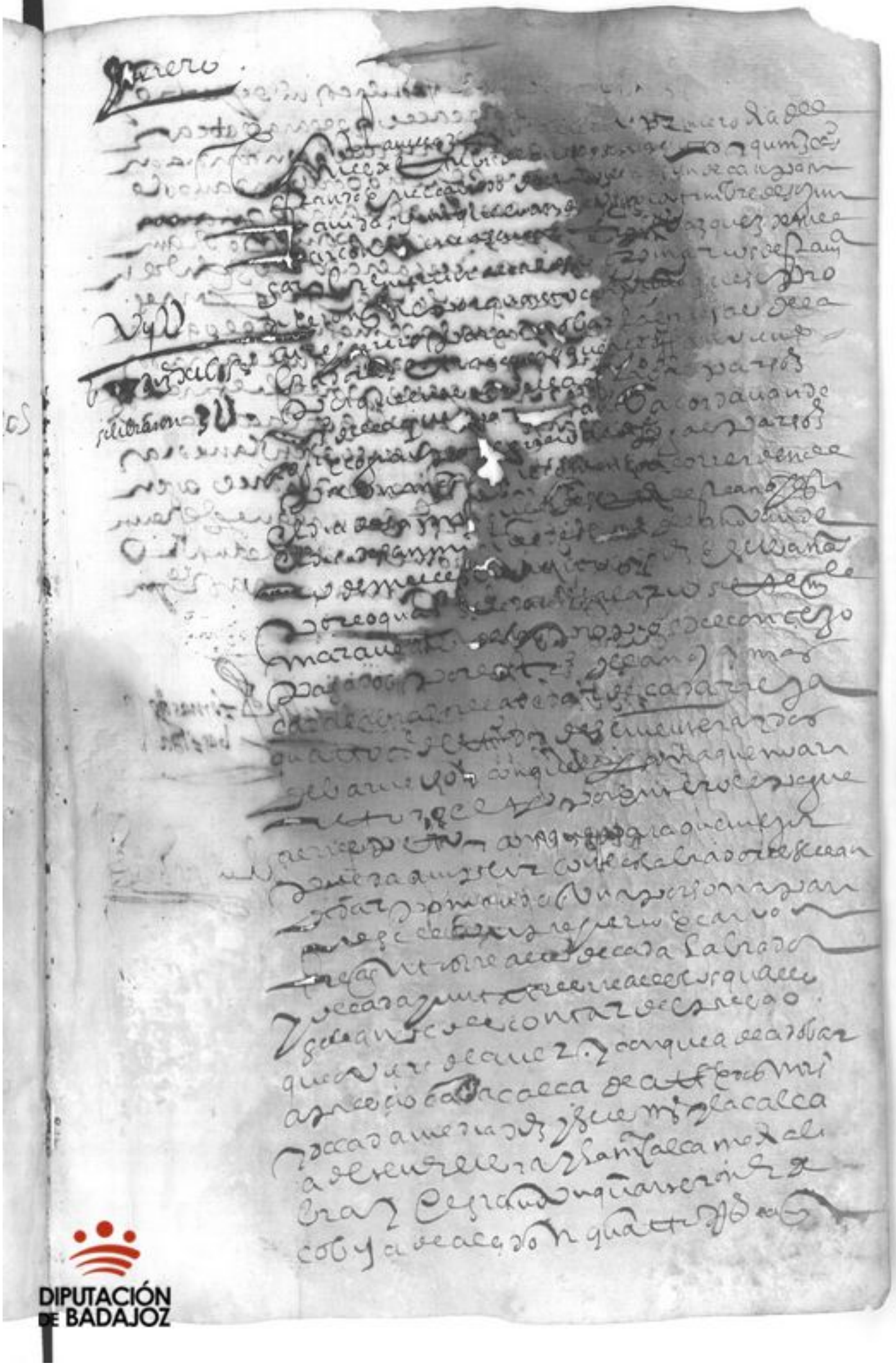

DIPUTACIÓN DE BADAJOZ

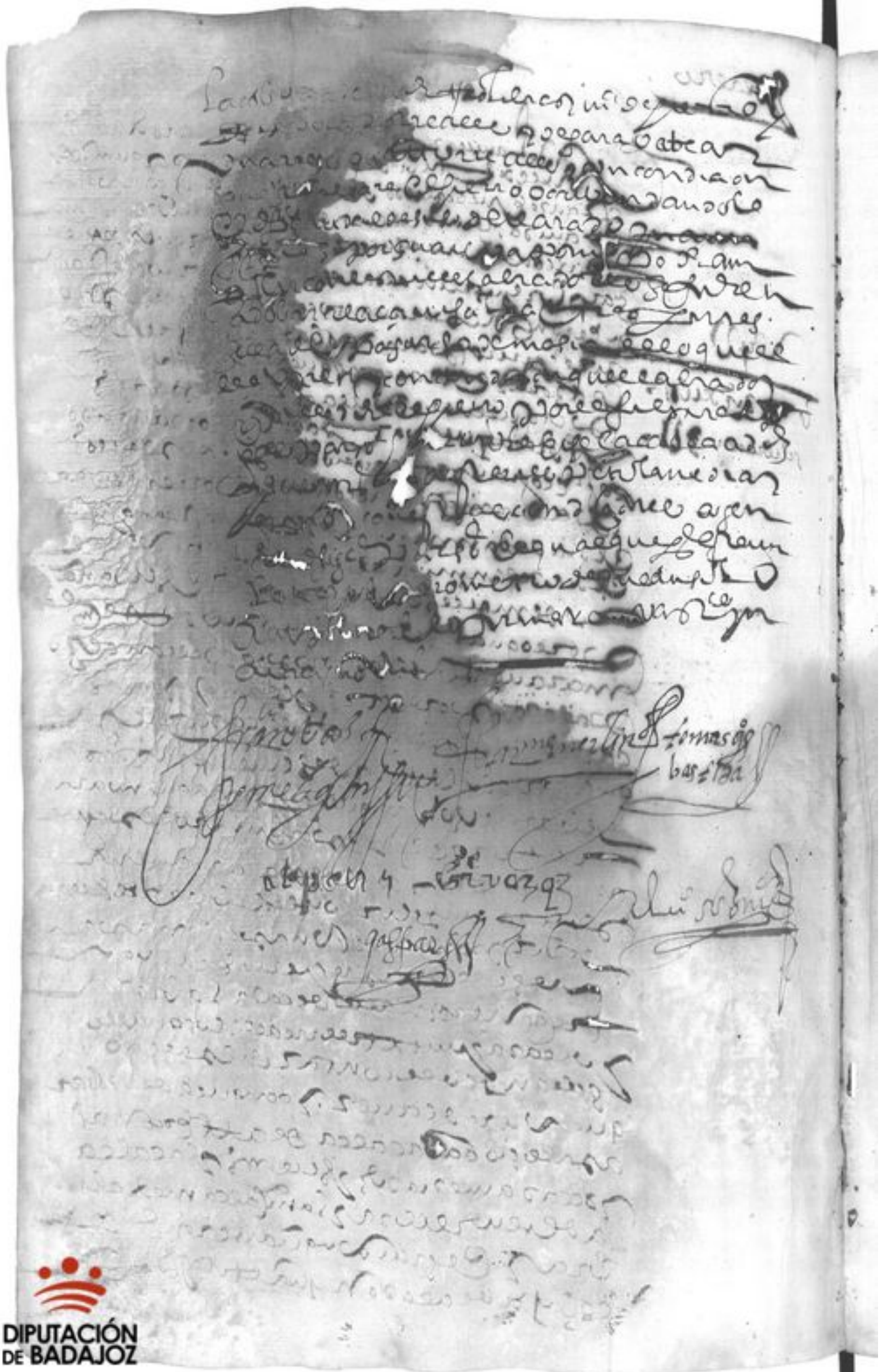

DIPUTACIÓN
DE BADAJOZ

maestro

DIPUTACIÓN DE BADAJOZ

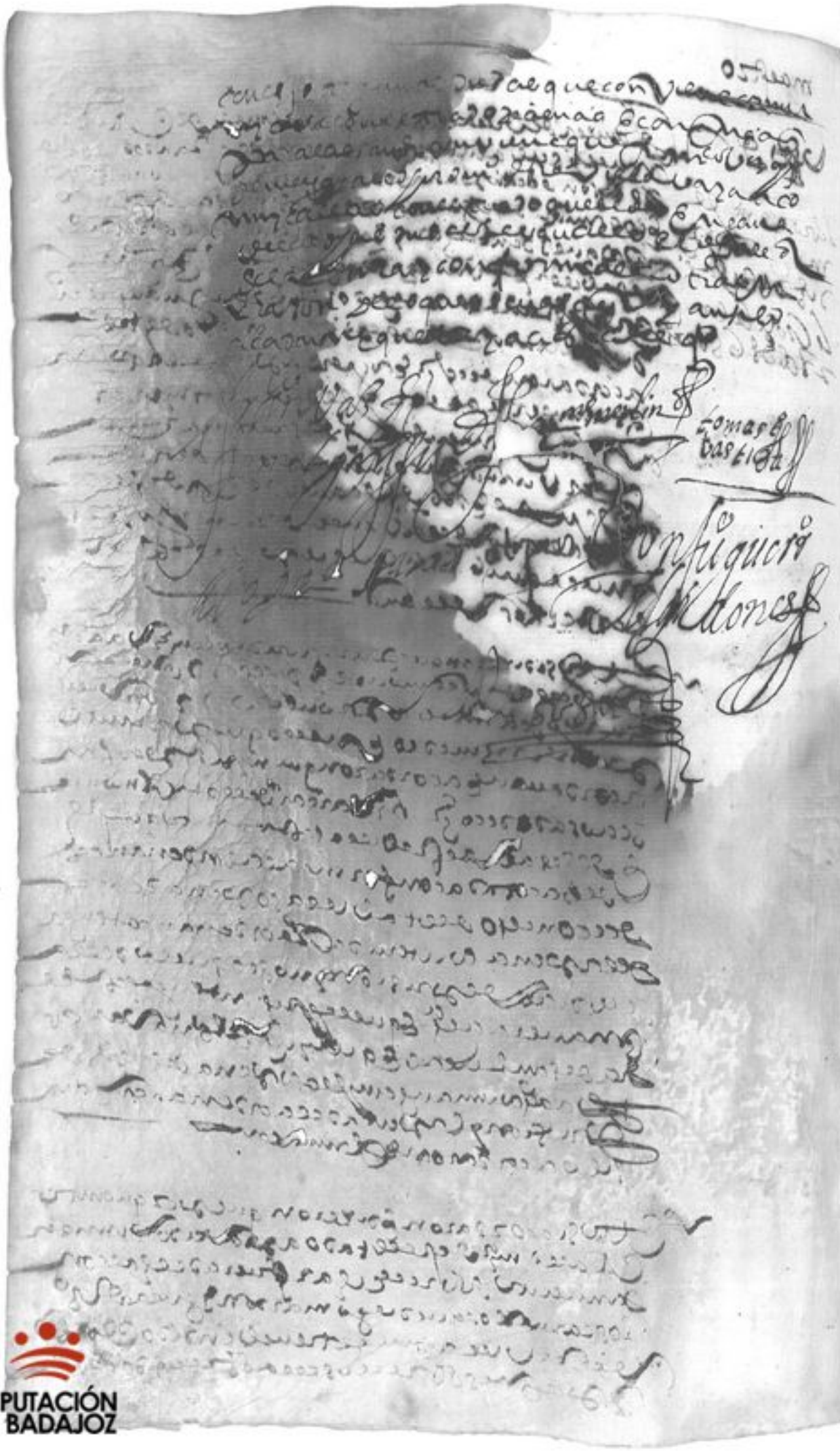

DIPUTACIÓN
DE BADAJOZ

[illegible]

mostraron de quibetis

[illegible] dixeron que primeramente ... [illegible] ... quando ... [illegible] ... los mostravan cada uno ... [illegible] ... agua ... [illegible]

barbero

Iten dixeron que ... [illegible] ... barbero ... [illegible]

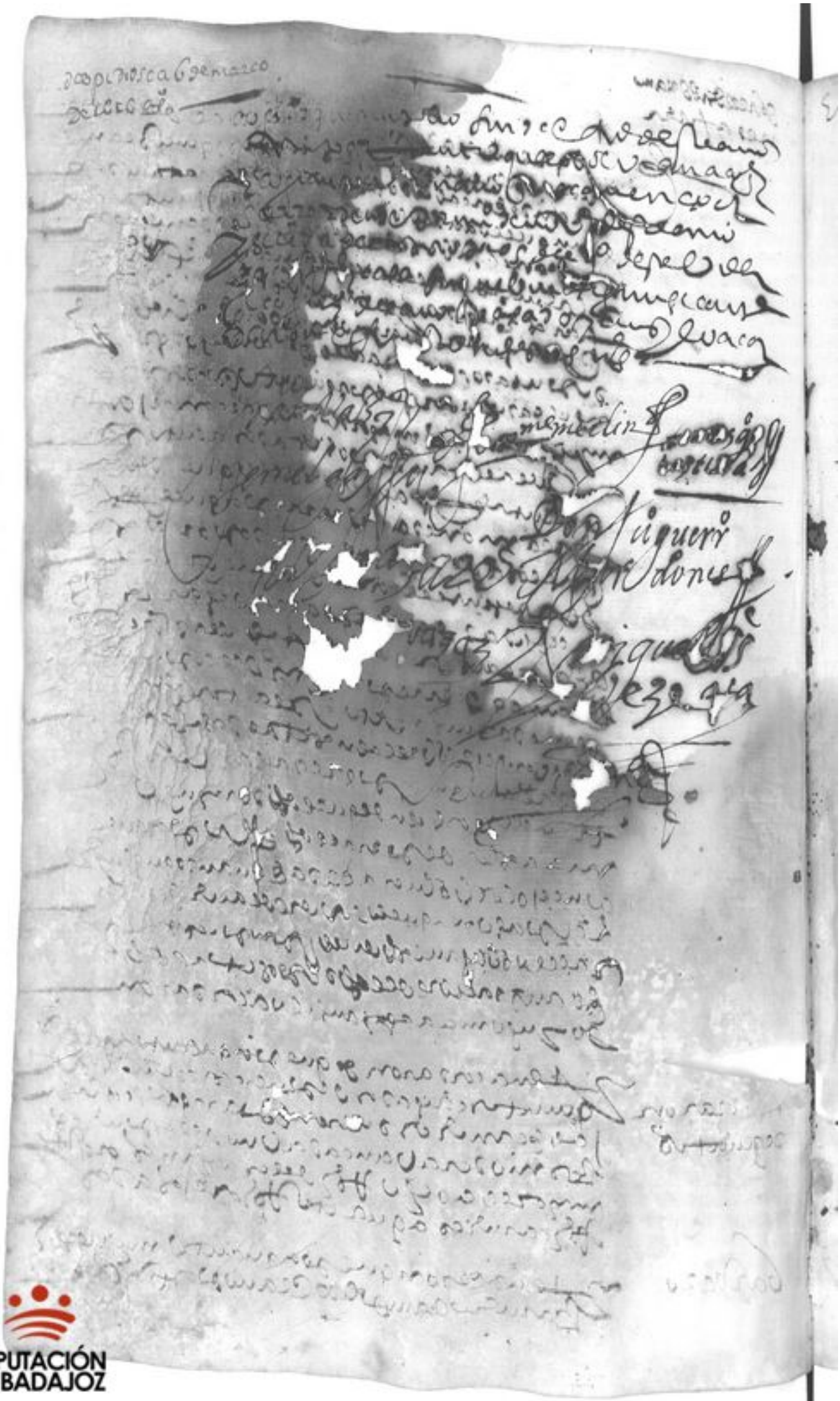

DIPUTACIÓN
DE BADAJOZ

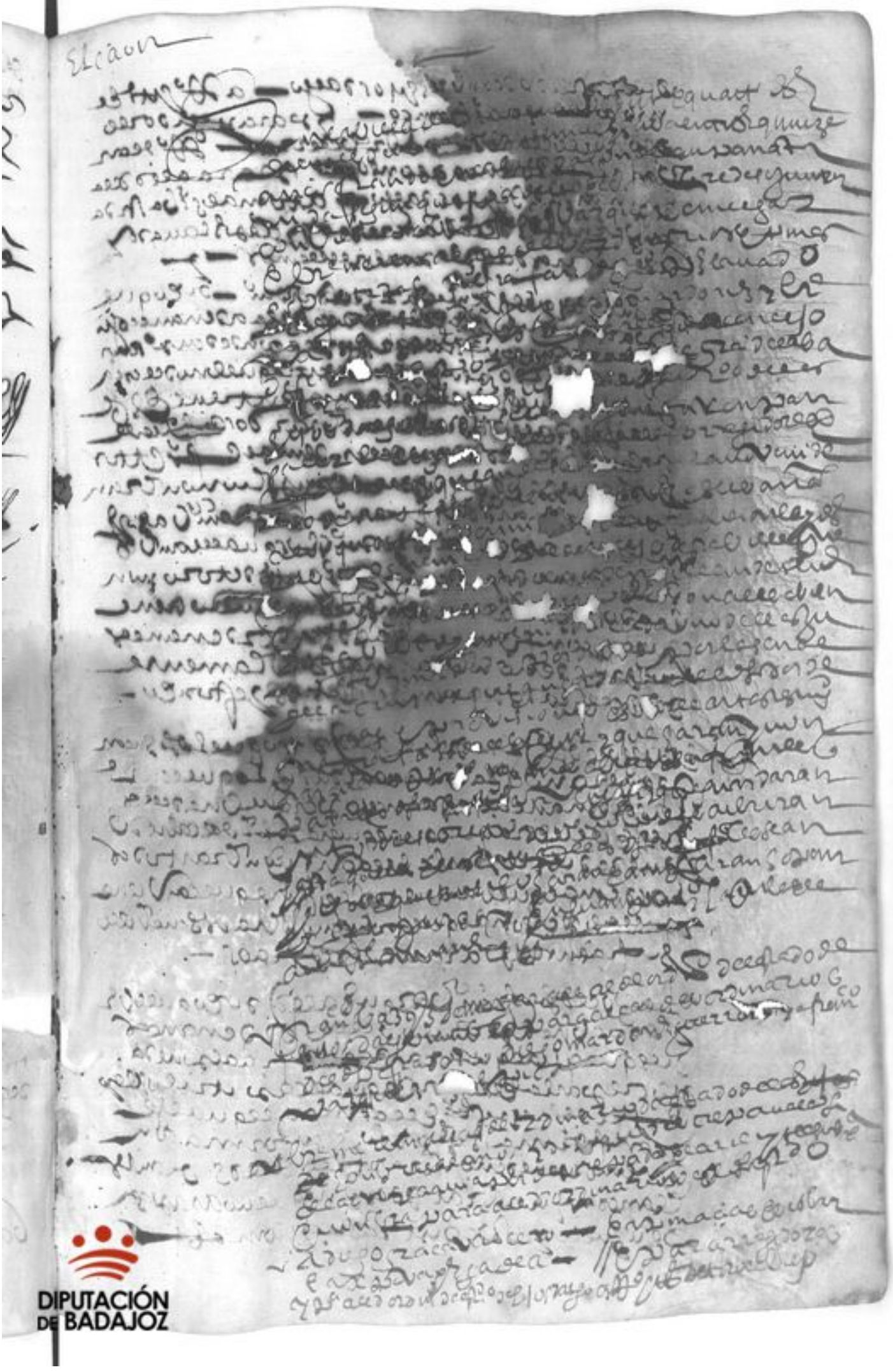

DIPUTACIÓN
DE BADAJOZ

DIPUTACIÓN
DE BADAJOZ

DIPUTACIÓN
DE BADAJOZ

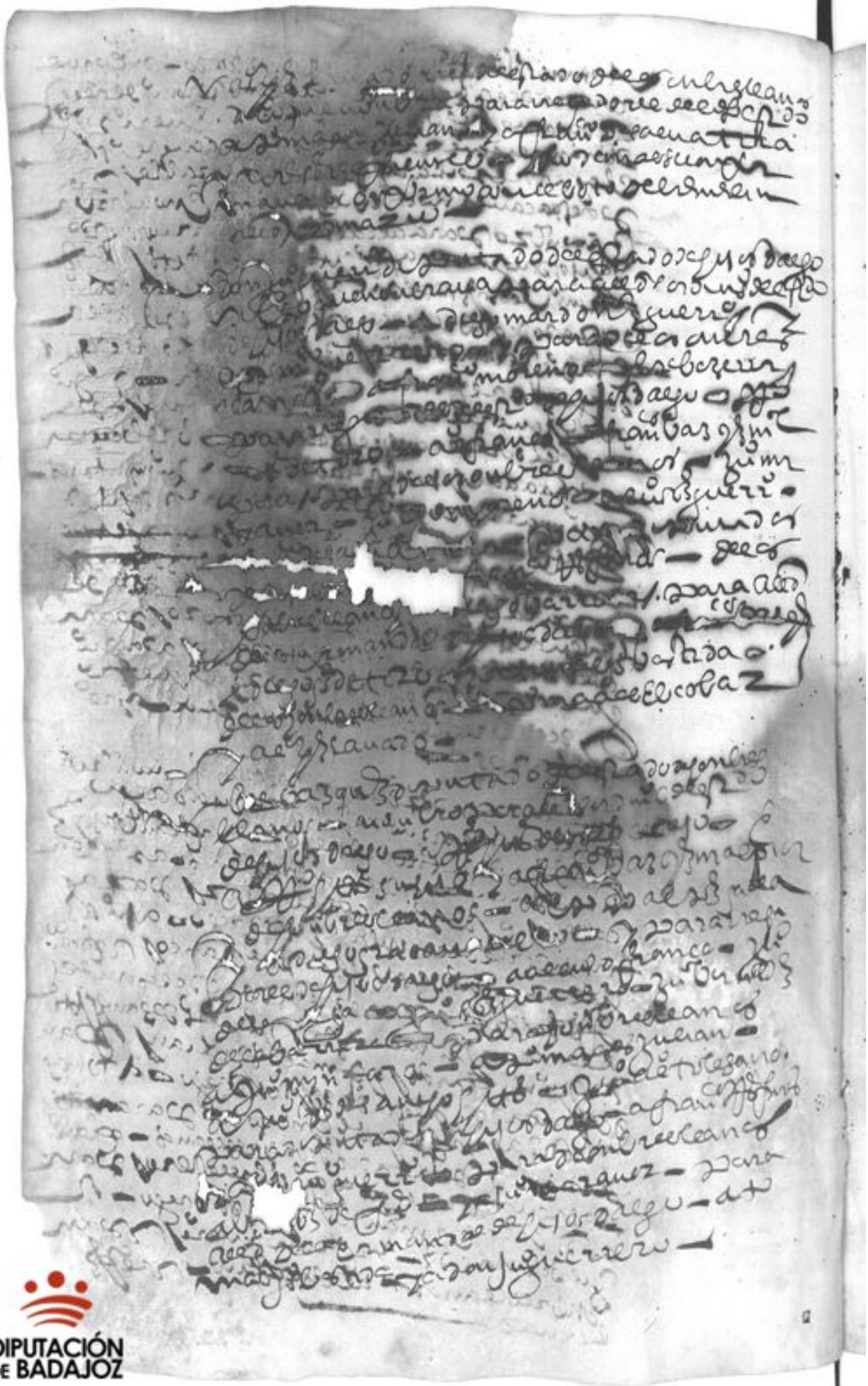

DIPUTACIÓN
DE BADAJOZ

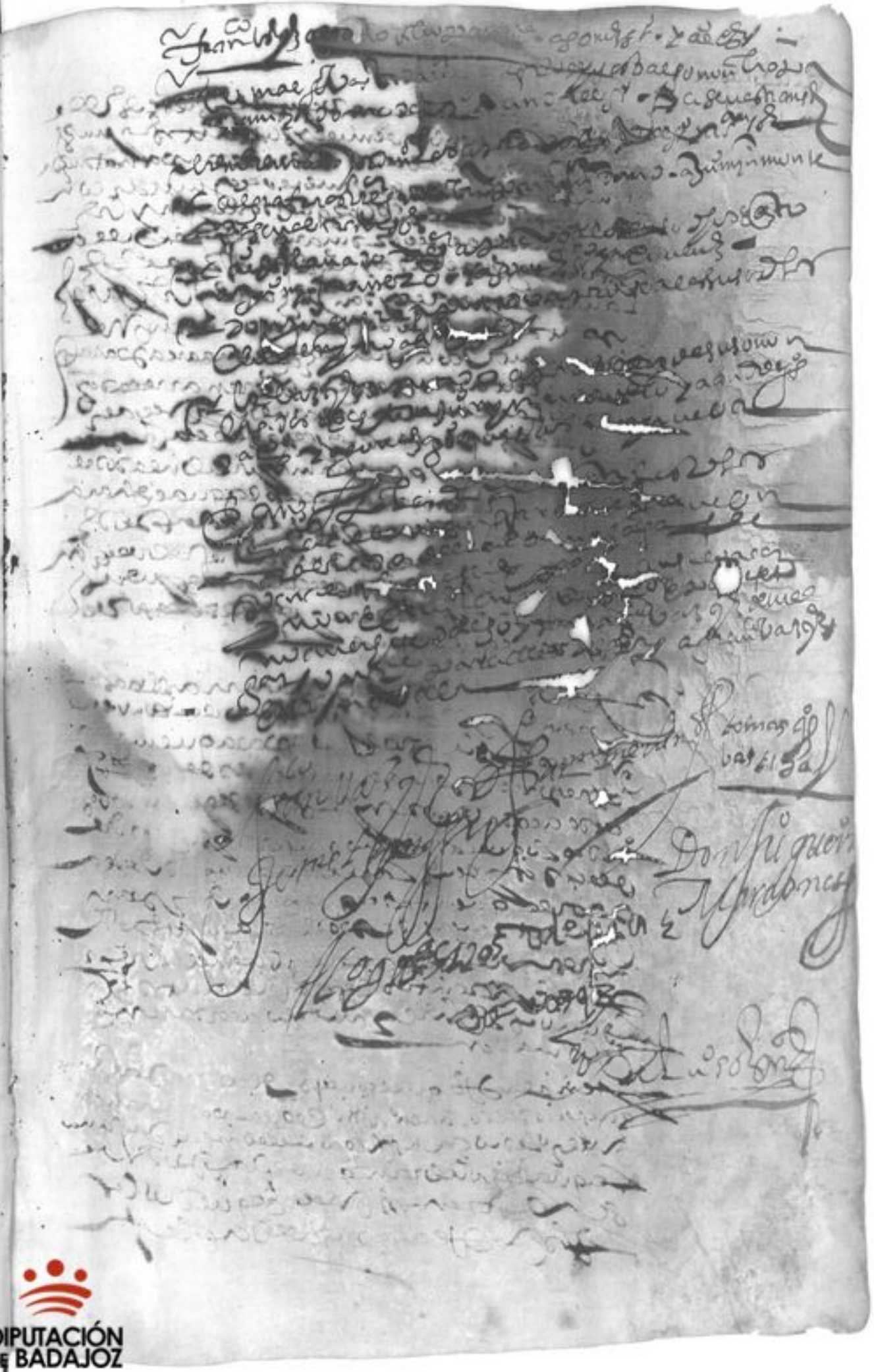

DIPUTACIÓN DE BADAJOZ

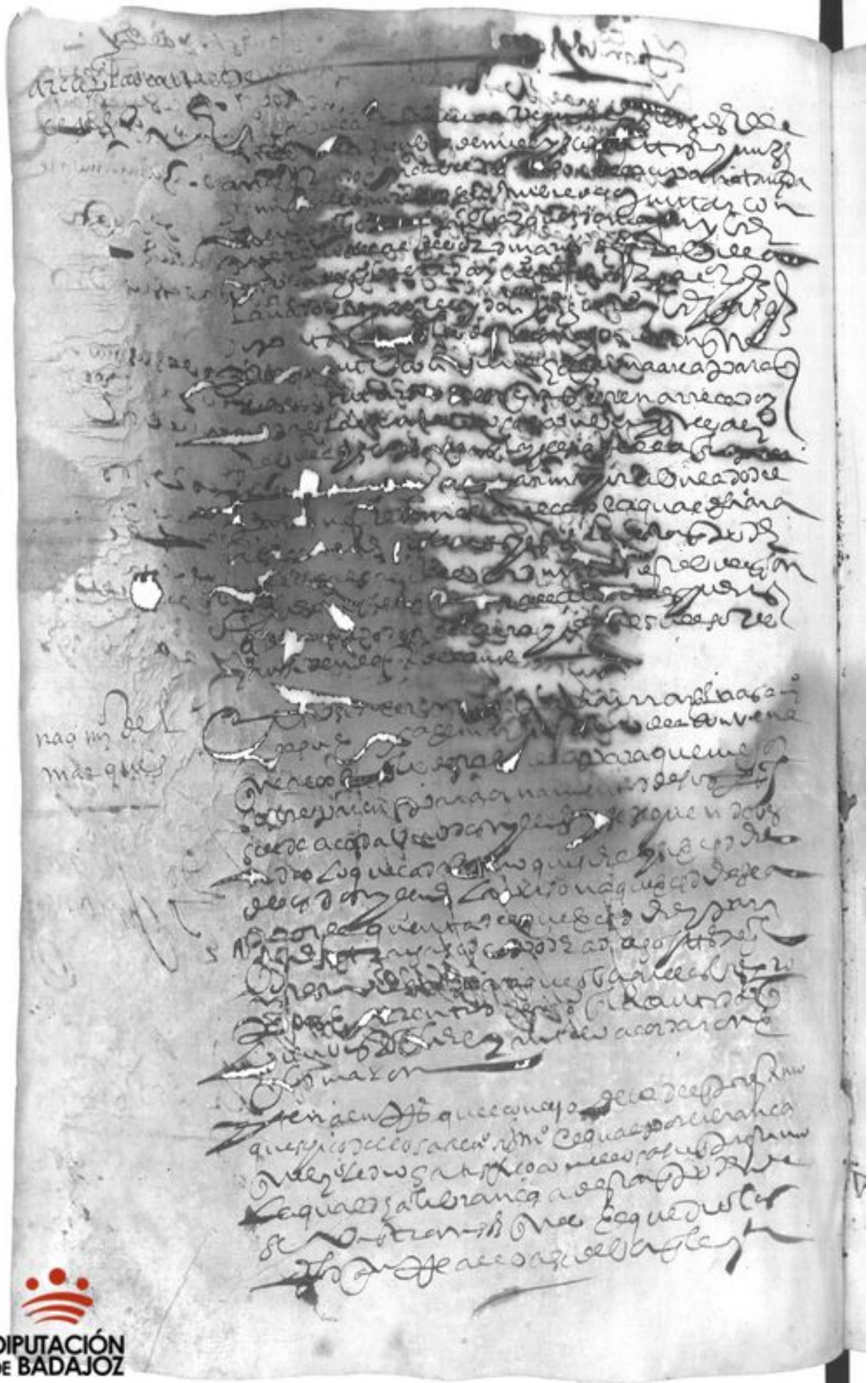

DIPUTACIÓN
DE BADAJOZ

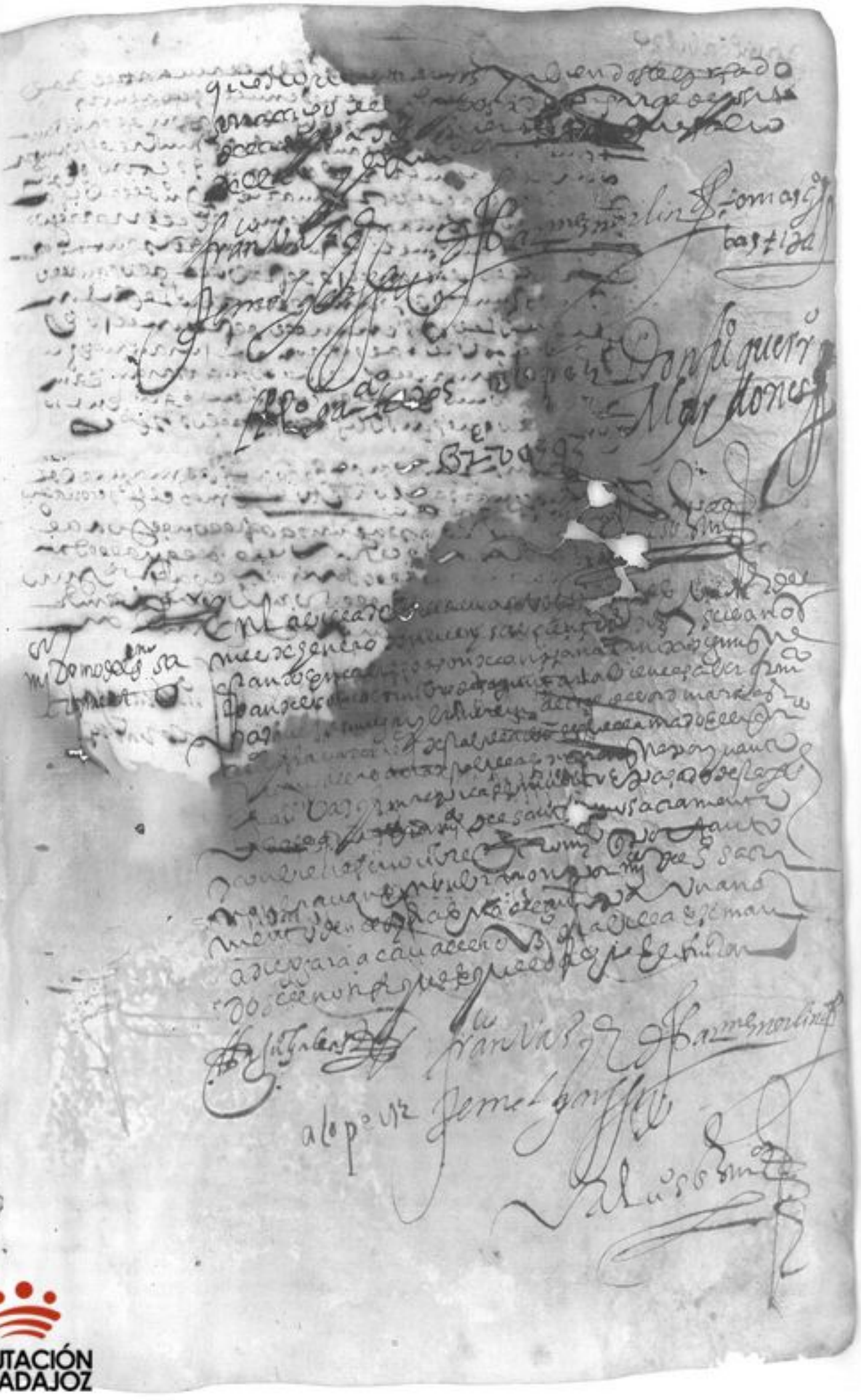

DIPUTACIÓN DE BADAJOZ

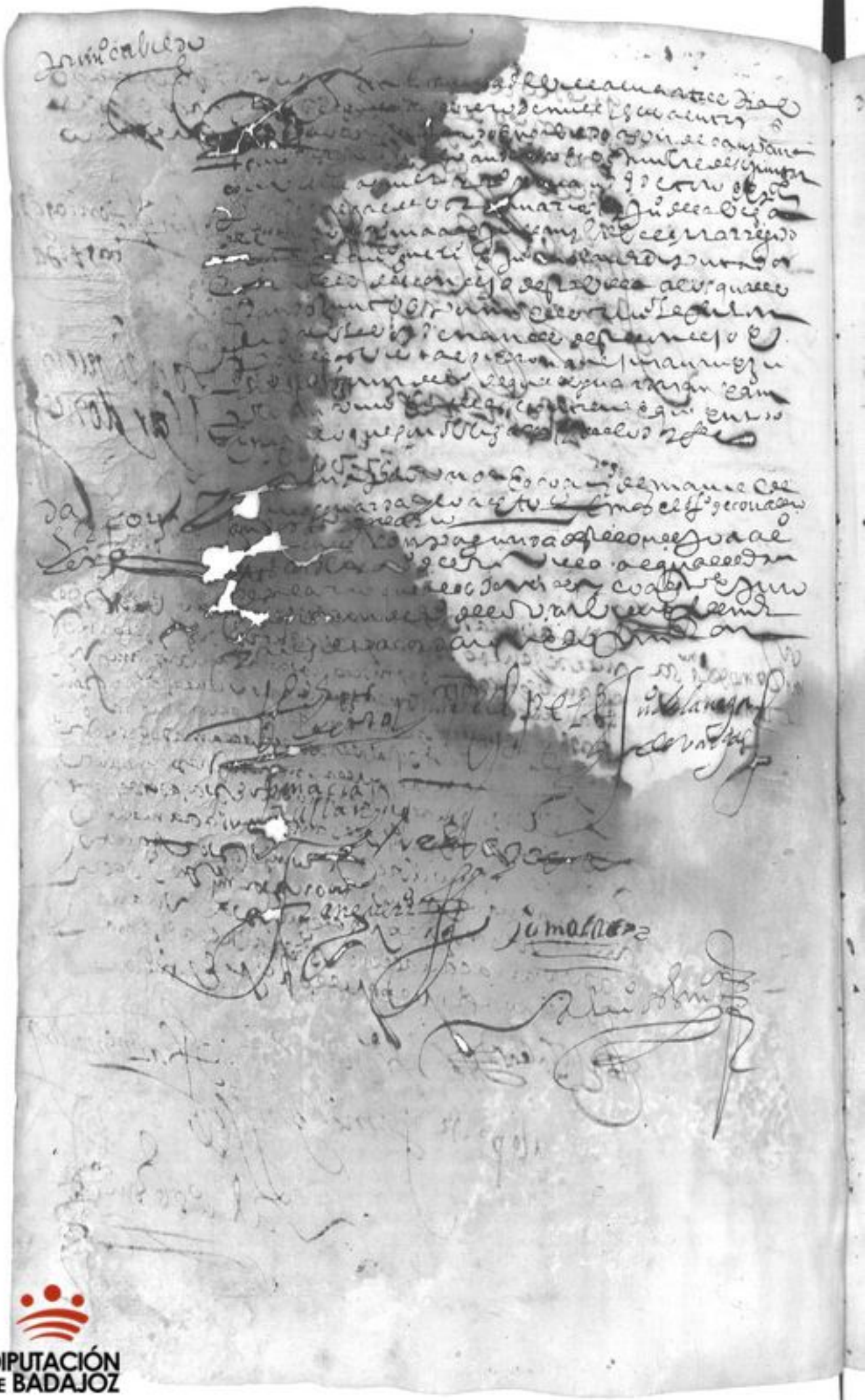

DIPUTACIÓN
DE BADAJOZ

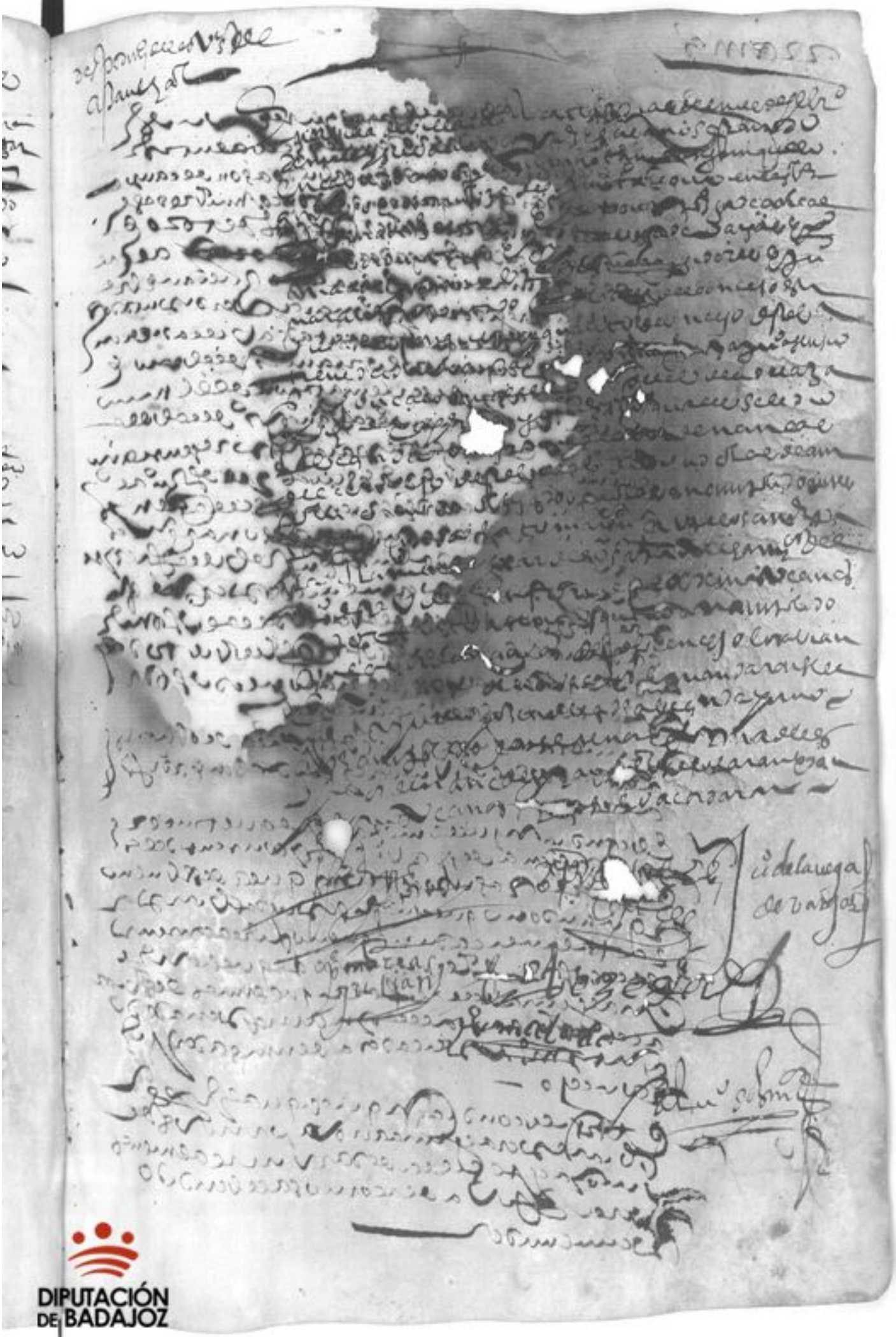

DIPUTACIÓN DE BADAJOZ

DIPUTACIÓN
DE BADAJOZ

DIPUTACIÓN DE BADAJOZ

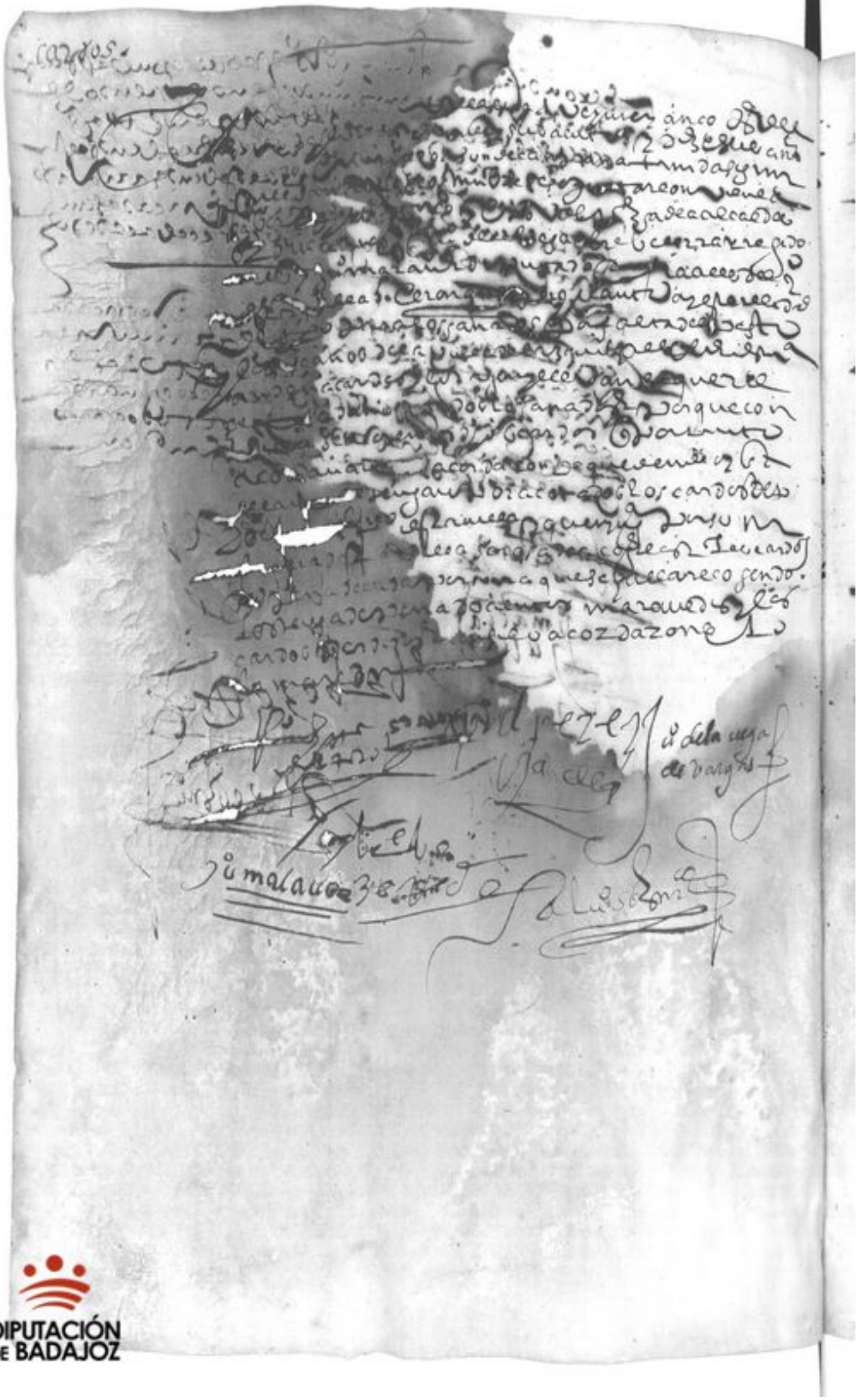

DIPUTACIÓN DE BADAJOZ

DIPUTACIÓN
DE BADAJOZ

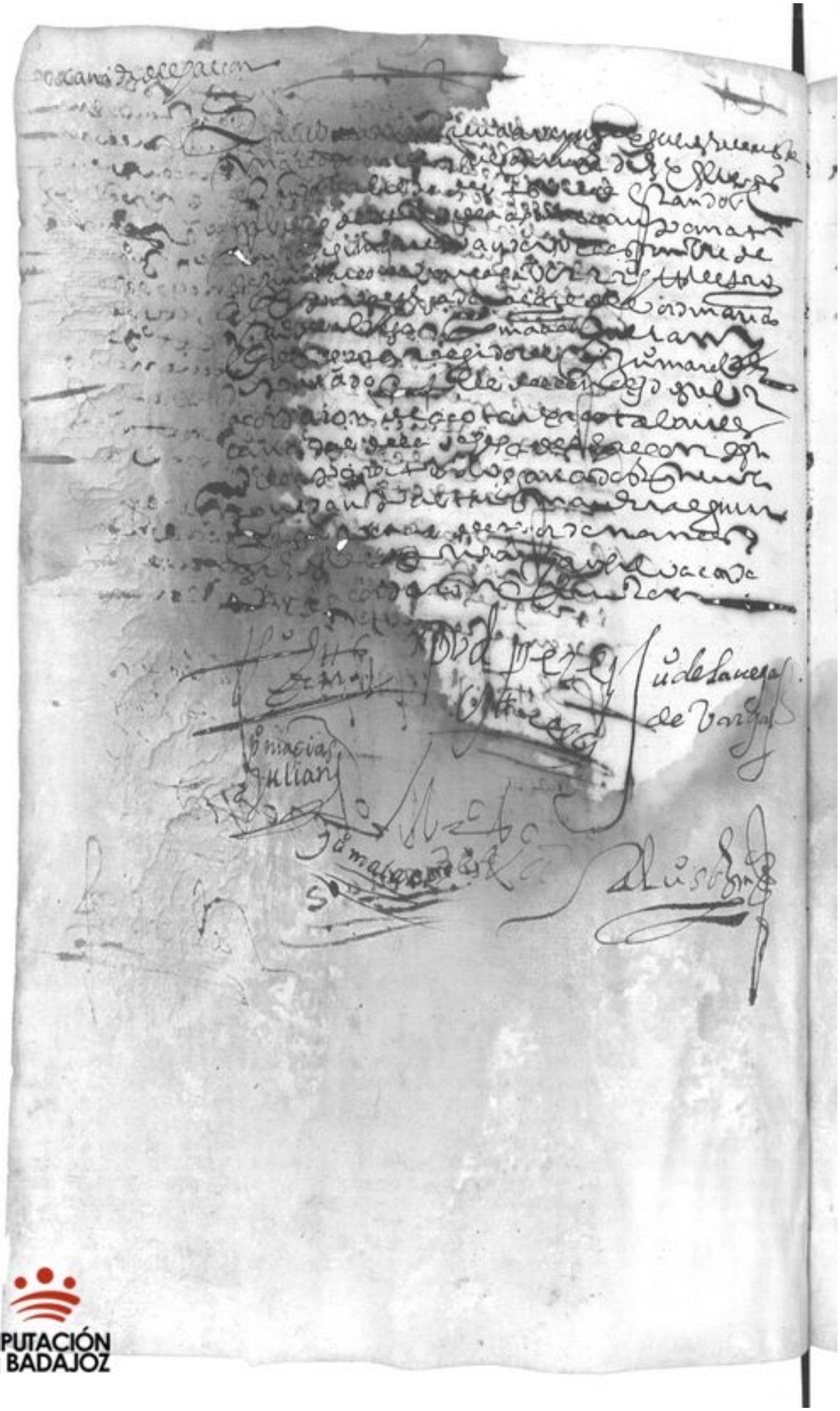

DIPUTACIÓN DE BADAJOZ

Lanadero

DIPUTACIÓN
DE BADAJOZ

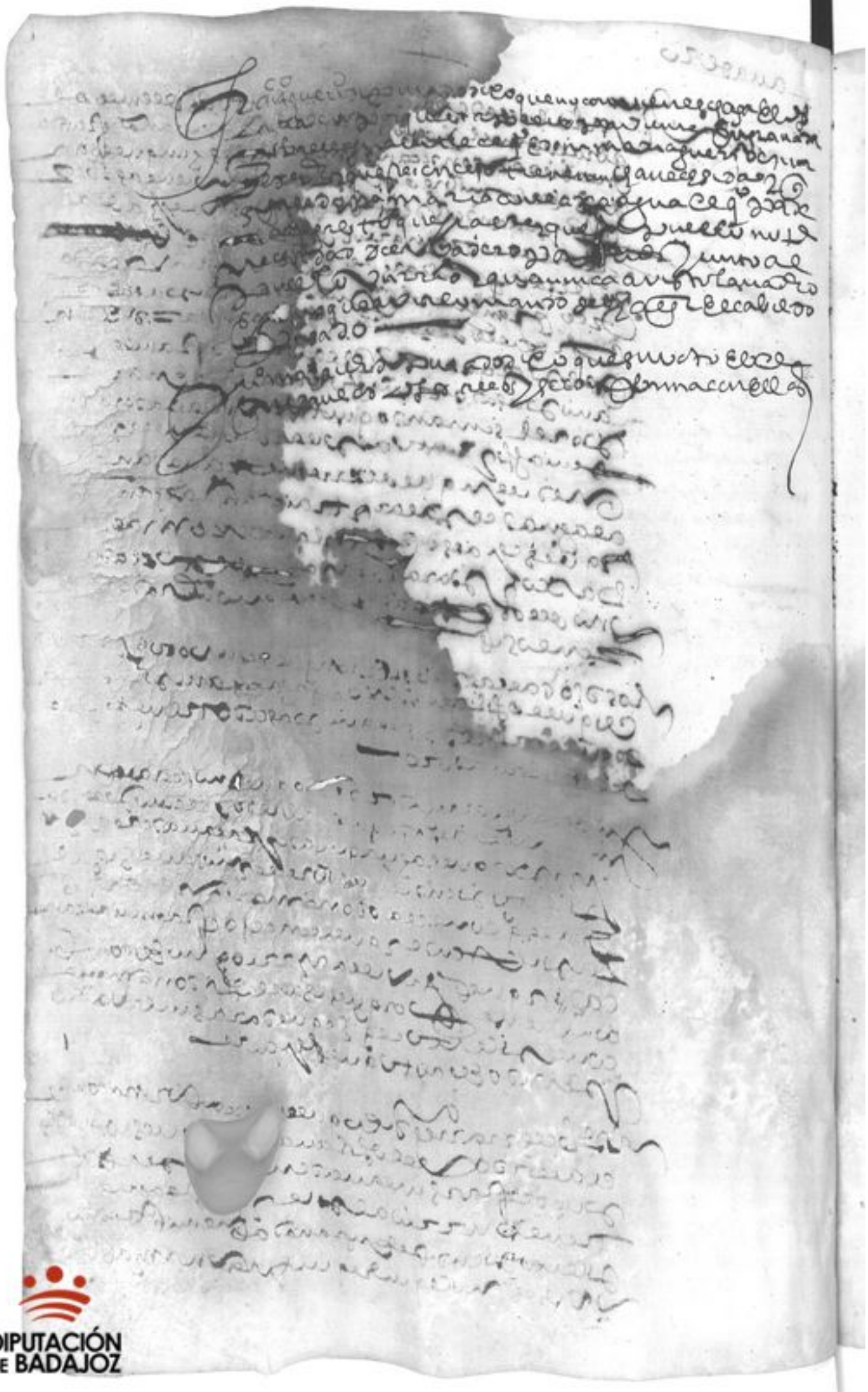

DIPUTACIÓN
DE BADAJOZ

DIPUTACIÓN
DE BADAJOZ

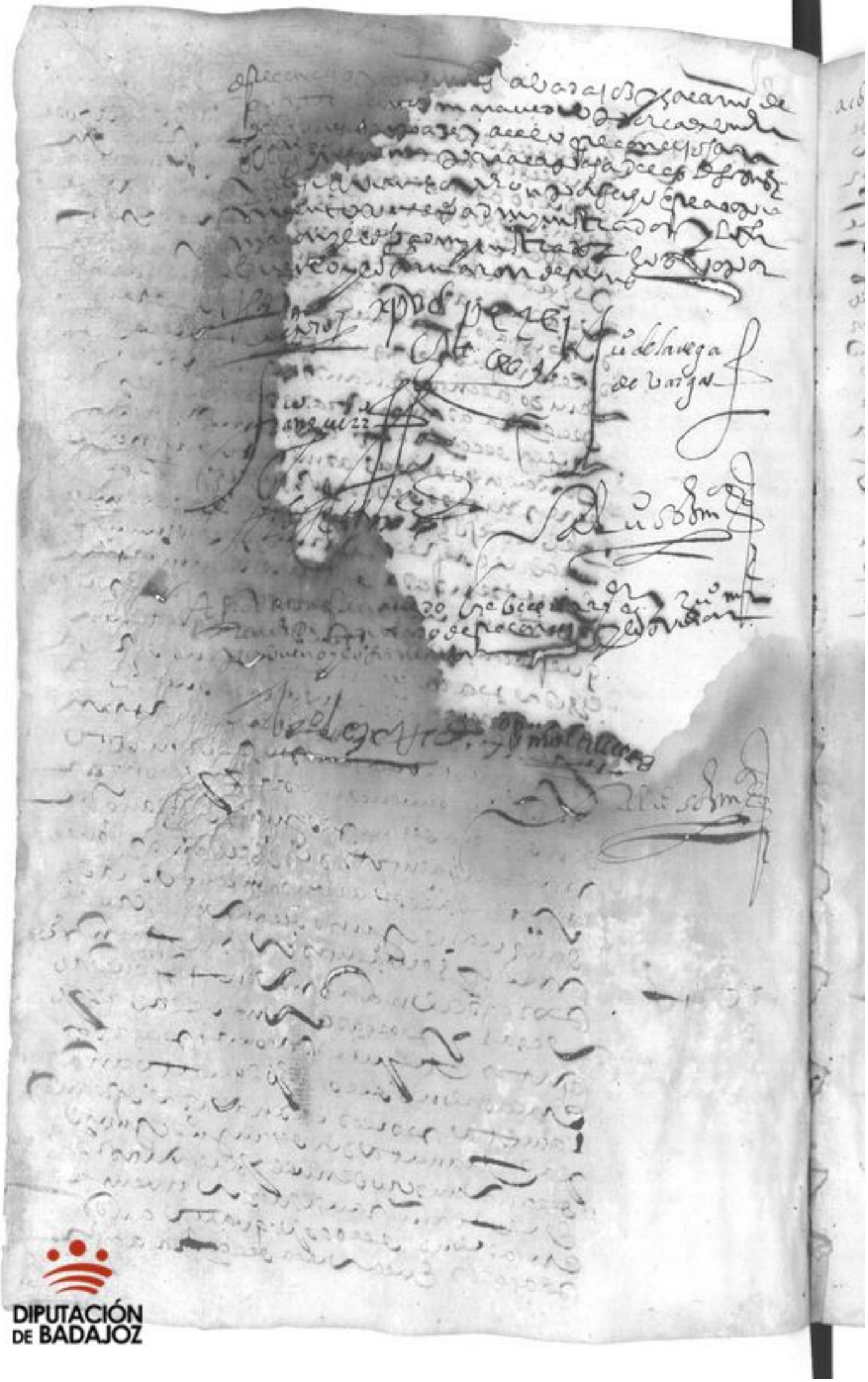

DIPUTACIÓN DE BADAJOZ

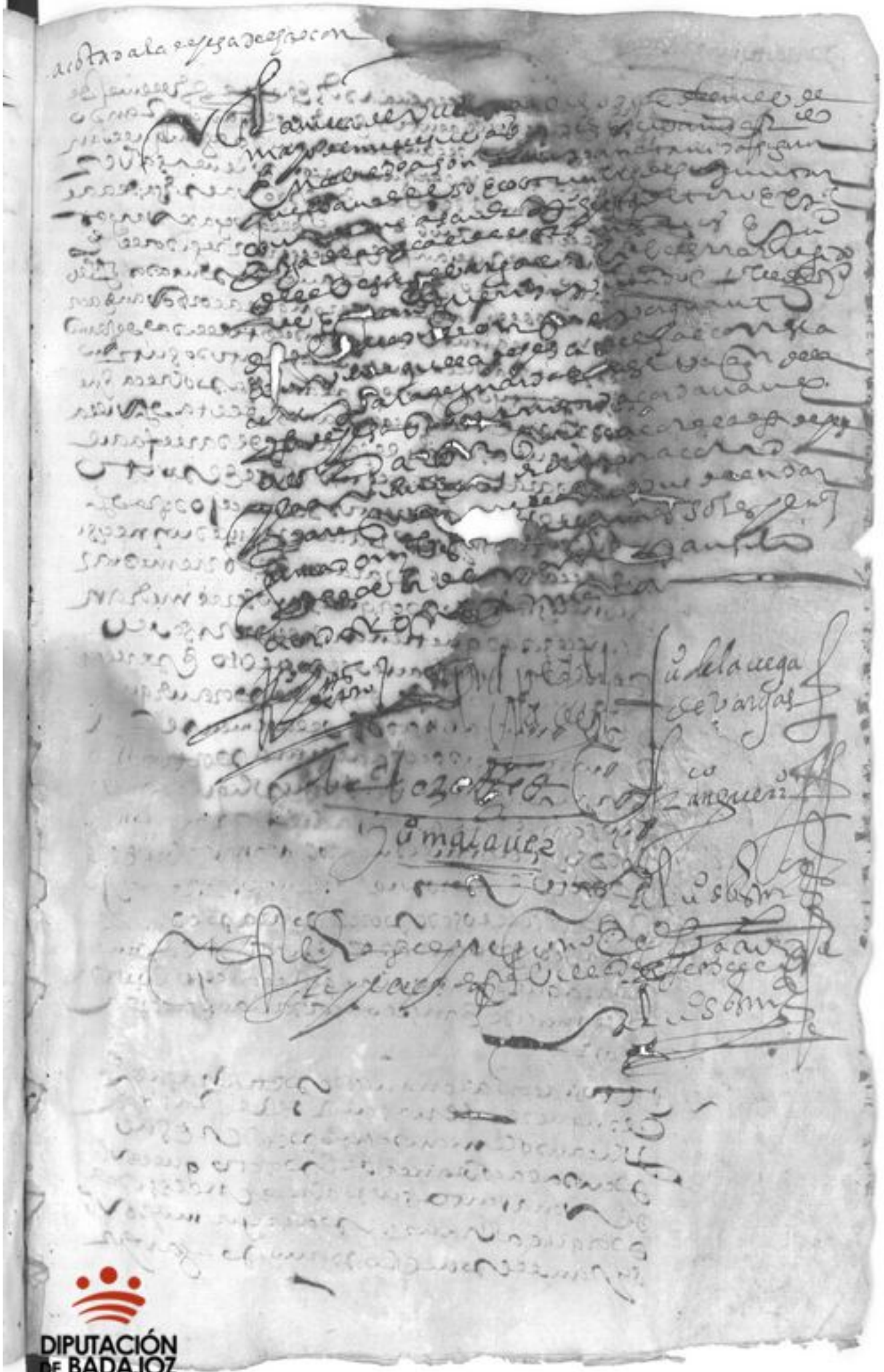

DIPUTACIÓN DE BADAJOZ

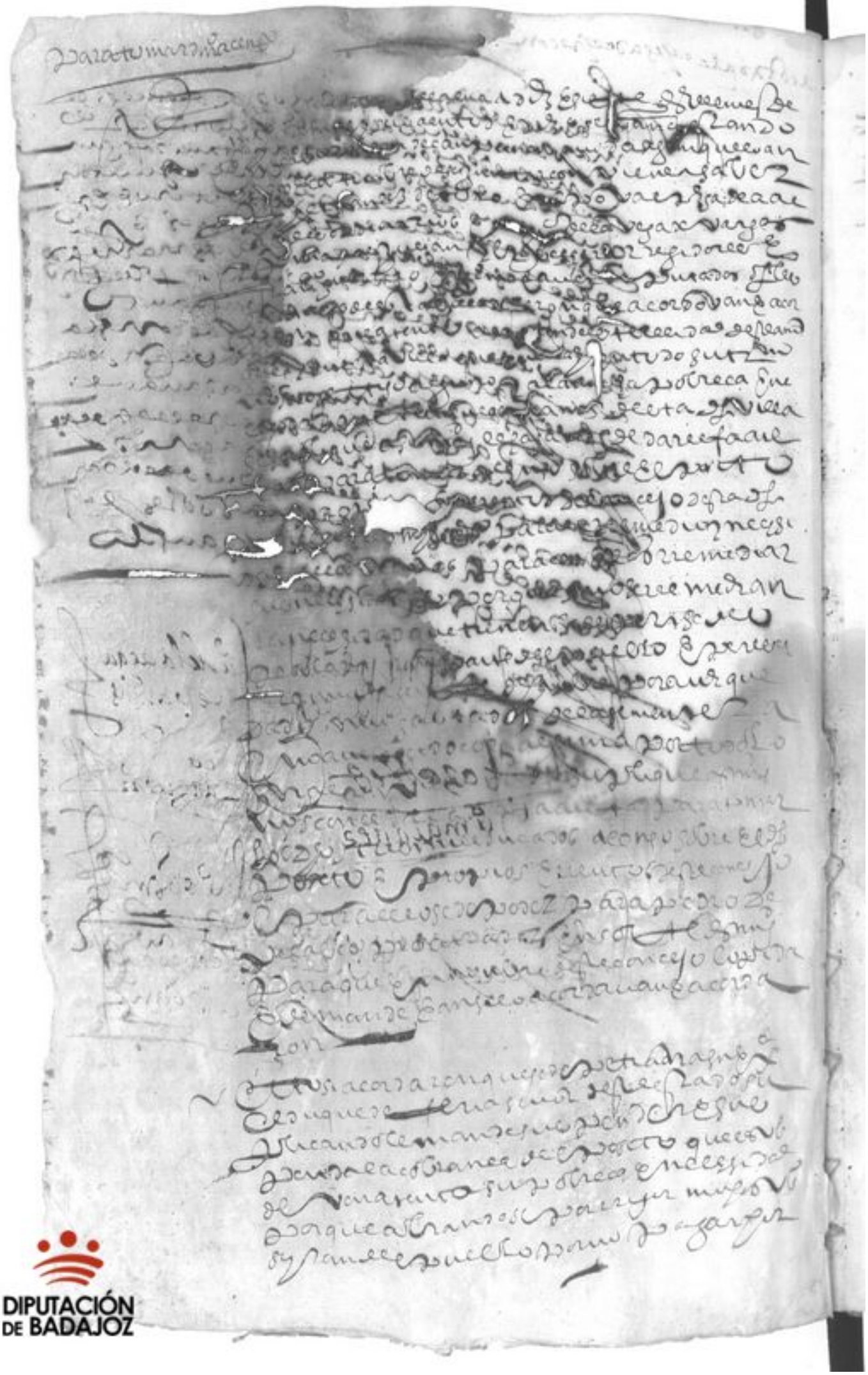

DIPUTACIÓN DE BADAJOZ

DIPUTACIÓN
DE BADAJOZ

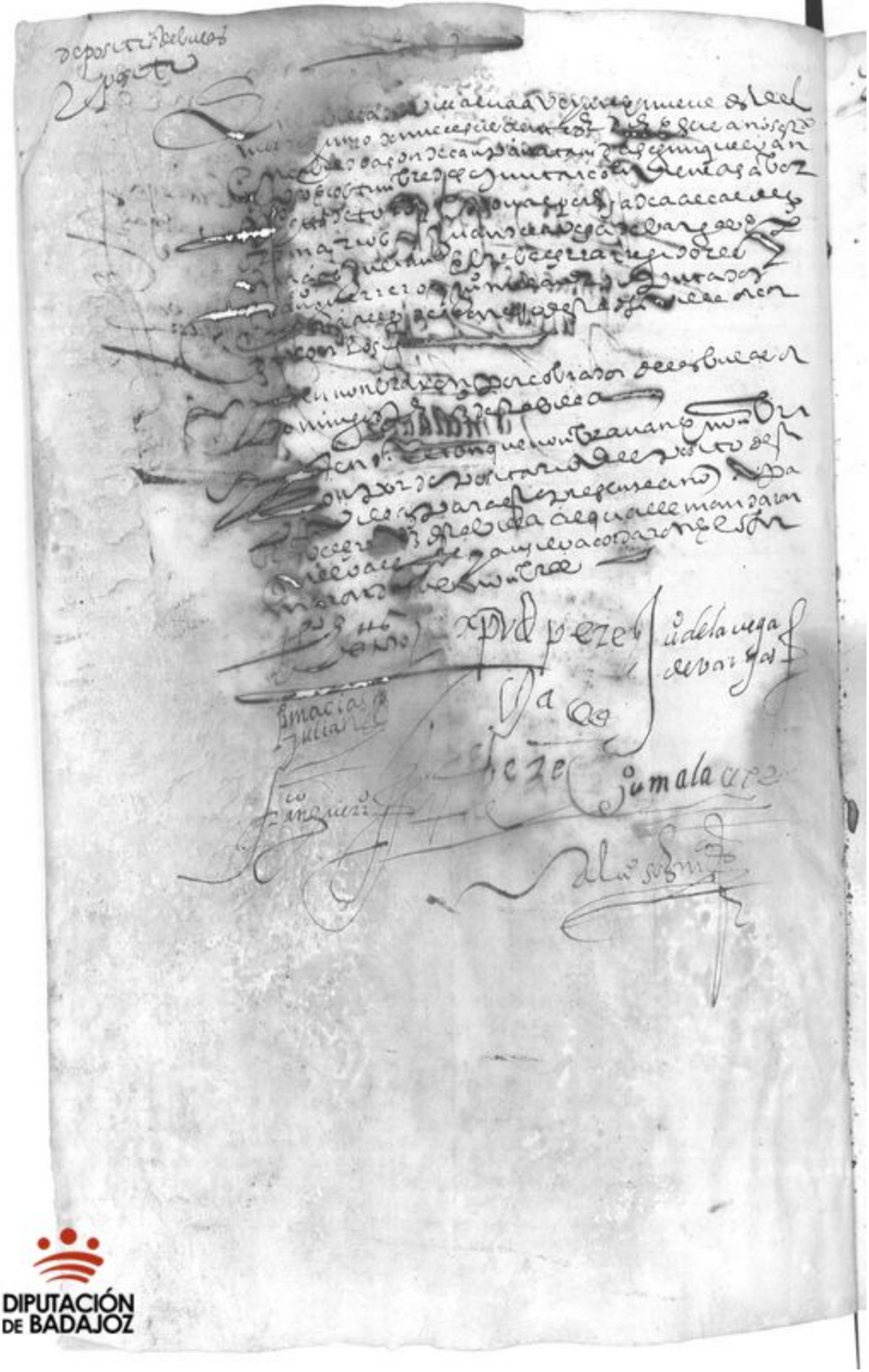

DIPUTACIÓN DE BADAJOZ

DIPUTACIÓN
DE BADAJOZ

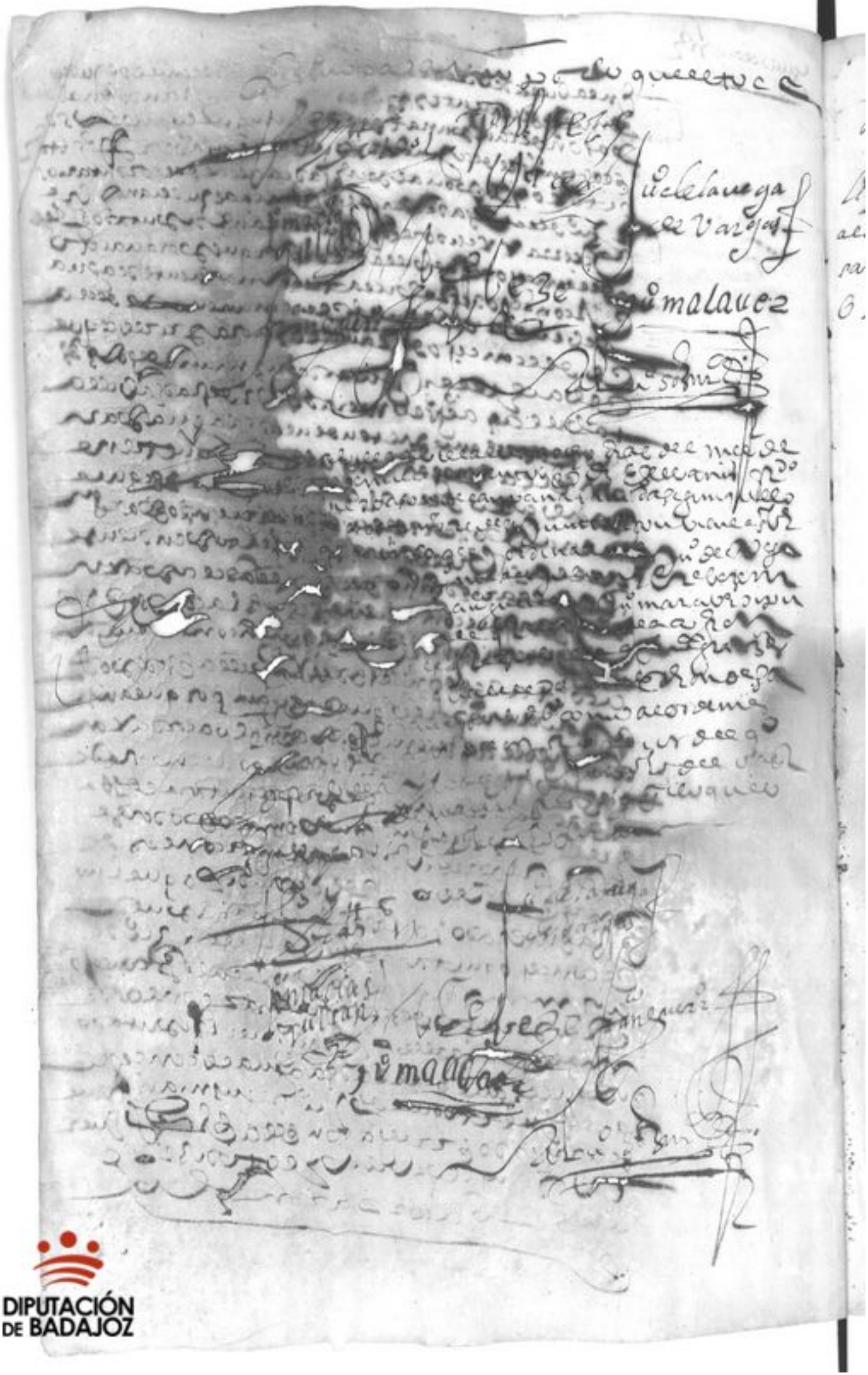

DIPUTACIÓN
DE BADAJOZ

DIPUTACIÓN
DE BADAJOZ

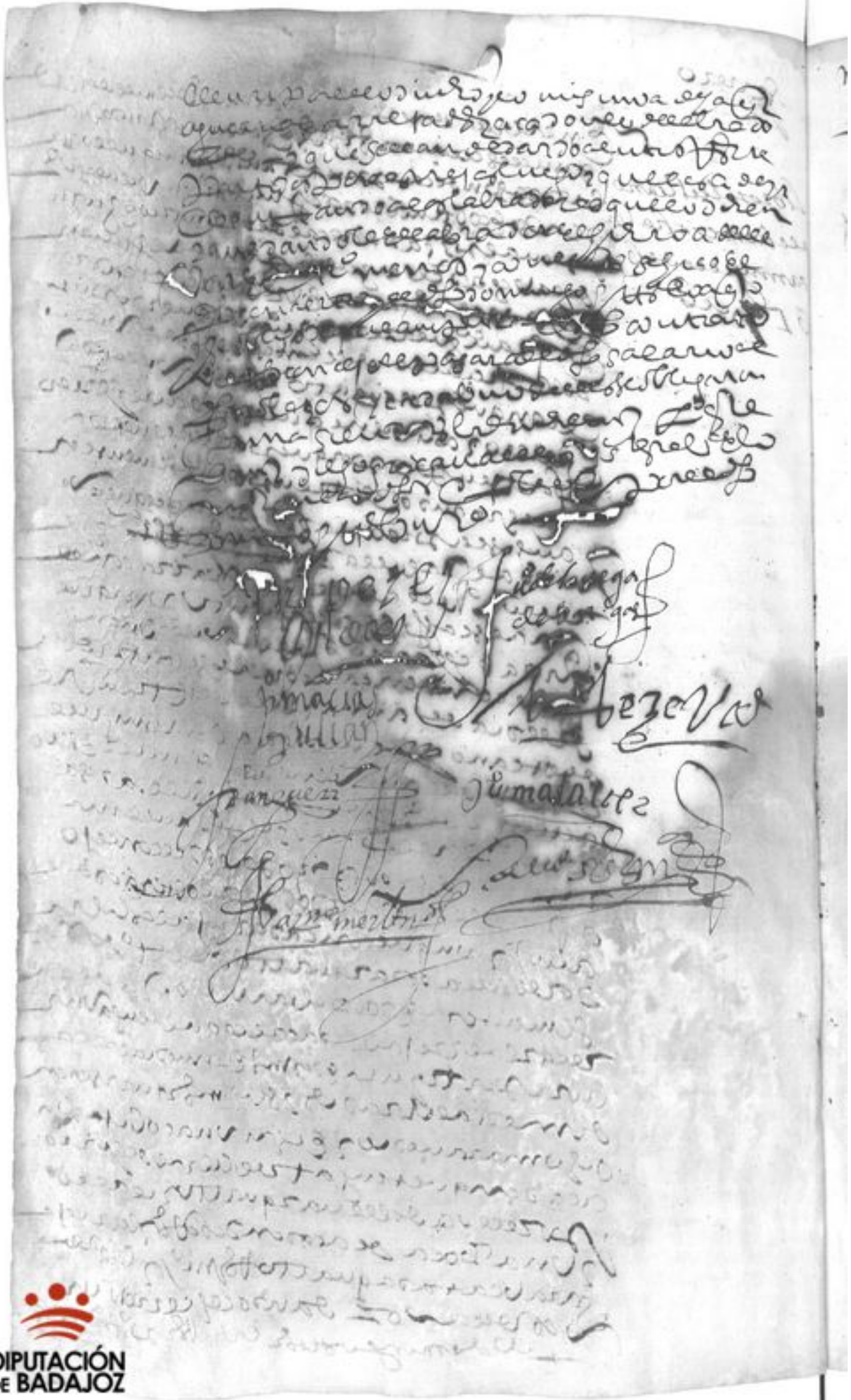

DIPUTACIÓN
DE BADAJOZ

medio

DIPUTACIÓN DE BADAJOZ

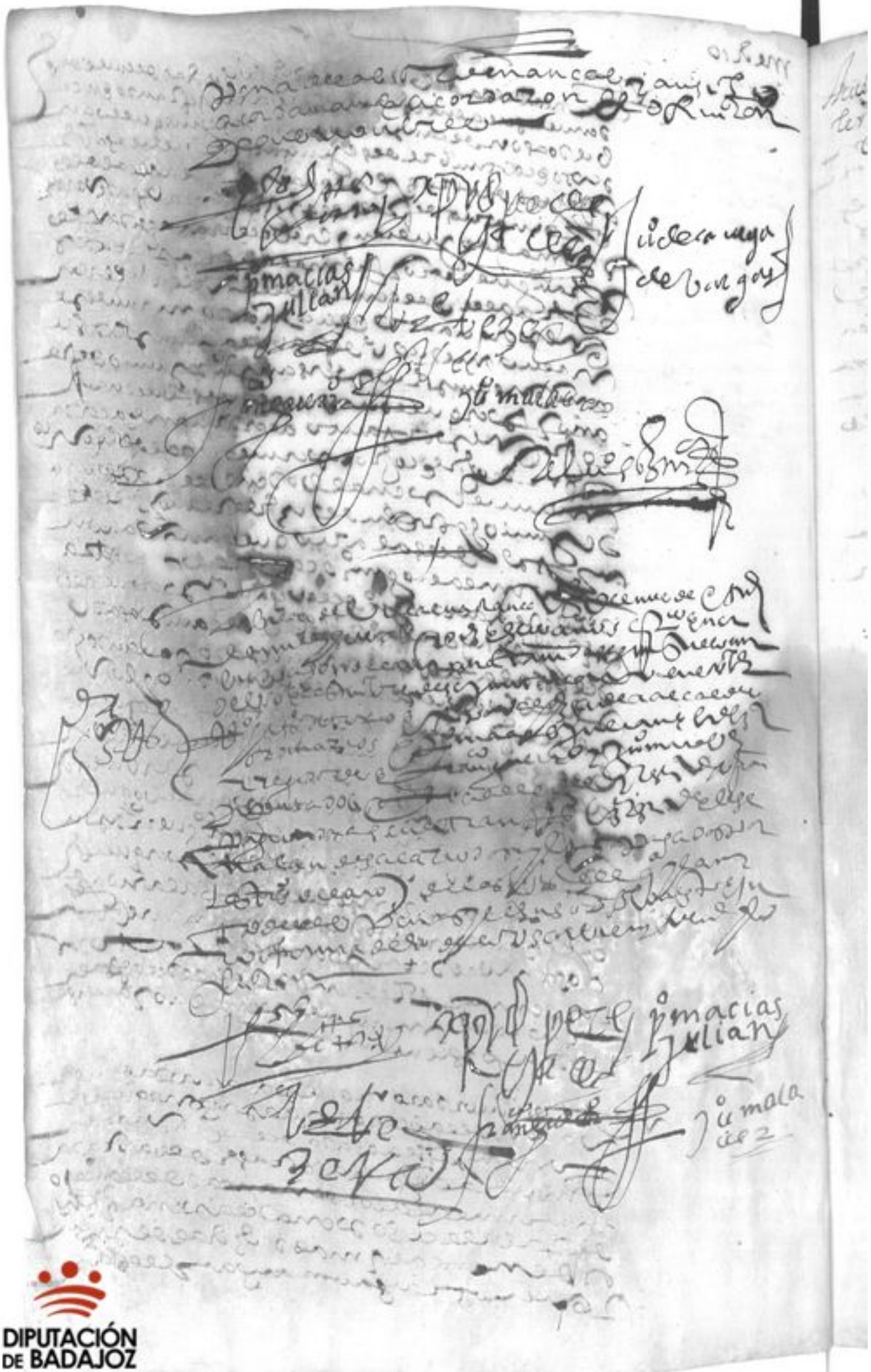

DIPUTACIÓN DE BADAJOZ

Acuerdo contra [illegible]

En la villa [illegible] a treze de diziembre de
de mill y seis[illegible] años [illegible] Rodrigo her
nandez de toro al[illegible] mayores
el estado de los hijos d[illegible] val
[illegible] alcalde ordinario [illegible]
[illegible] Julian [illegible]
regidores officiales [illegible] qu
estando juntos en [illegible] ayun
tamiento a son de canpana tañida
[illegible] la buena administra[illegible]
ser [illegible]
[illegible] de mill y presente [illegible]
acordaron las cosas [illegible]

Acordaron que por quan[illegible] guarda
[illegible]
y el Juan de [illegible]
[illegible]
[illegible] los [illegible]
[illegible] que [illegible]
en la [illegible]
[illegible]
[illegible]
[illegible]
[illegible]
[illegible]
[illegible] hablan de mala [illegible]
[illegible]
[illegible]
lo mismo [illegible]
[illegible]
[illegible]
[illegible]
[illegible]
[illegible]
[illegible] que [illegible]
[illegible]

y pide que nos den remedio que [illegible]
[illegible] los [illegible]
[illegible] acordaban acordaron
[illegible] que se fagan los [illegible] sus [illegible]
y costas [illegible] contra los dichos [illegible]
[illegible] algunas contra otros
[illegible] cargados [illegible] que [illegible]
[illegible] de las almas que
[illegible] se lleven con la villa y entienden
[illegible] administrar los sacramentos
[illegible] para
[illegible] aya una persona del cabildo
[illegible] poder a los [illegible] de salario cada
[illegible] aquel [illegible]
[illegible] de salario y lo que [illegible]
[illegible] con [illegible]
[illegible] y asi lo acordaron
[illegible] firmaron de sus nombres

[illegible] Juan Macias
[illegible] Julian
Juan Mateo [illegible]

[illegible] escrivano [illegible]

En la [illegible] a diez y ocho [illegible]
[illegible] de mil [illegible] diez y seis años
[illegible] Rodrigo Hernandez de Toro y Cristoval
Perez [illegible] alcaldes ordinarios de
[illegible] y [illegible]
[illegible] Bartolome [illegible]
[illegible] Joan Martin [illegible]

todos officiales [illegible] de esta villa
estando juntos en la sala de su ayun
tamiento a son de campana tanida
como lo an de uso y costumbre de se
juntar para [illegible]
acer

quitadesele el salario y libro se le [illegible] lo que se le deuia hasta que se despidio

Primeramente acordaron que por quanto el regi
miento [illegible] tiene [illegible] alcaldes y [illegible]
an de dar salario [illegible]
le quitauan y quitaron el salario
que tenia a ser [illegible]
[illegible] dicha villa [illegible]
mandaron [illegible]
[illegible] salario
que tenia le pagauan y ansi lo acordaron

ospital

Otrosi acordaron [illegible] por mayor
domo [illegible] a Juan
Garcia [illegible] le mandaron
lo acepte y haga juramento de lo ha
zer bien y fielmente [illegible]
[illegible]
[illegible] oficio [illegible] que no tuvo

mayordomo de la yglesia

Otrosi acordaron [illegible] que [illegible]
y [illegible] mayordomo de la yglesia de
[illegible]
[illegible] en [illegible]
[illegible] mayordomo [illegible] quando
[illegible] mandado [illegible]
[illegible] cura [illegible]
[illegible]
[illegible]
[illegible]
[illegible]
[illegible]
[illegible]
[illegible]
[illegible]
[illegible]
[illegible]

DIPUTACIÓN
DE BADAJOZ

En la villa de [illegible] a cinco dias del mes de
diçienbre de mill y seis[illegible] y [illegible] años estando
[illegible] en ayuntamiento [illegible] los señores
[illegible] [illegible] macias julian
de marcos juan de la vega alcaldes fran(cis)co
hernandez beçerra regidores [illegible] juan macias procurador
[illegible] [illegible] [illegible]
[illegible] [illegible] [illegible]
[illegible] [illegible]
[illegible]

Dinero del censo — Primeramente acordaron que por quanto
[illegible] tomado [illegible]
[illegible] de mill [illegible]
[illegible] [illegible]
[illegible] [illegible]
[illegible] [illegible]
[illegible] dinero no [illegible]
[illegible] [illegible]
[illegible] [illegible]
[illegible] [illegible]
[illegible] [illegible]
[illegible] [illegible]
[illegible] por conbeniençia [illegible]
[illegible] [illegible]
[illegible] [illegible]

Salario del m[illegible] — [illegible] acordaron [illegible]
salario a fran(cis)co ximenez [illegible]
[illegible] [illegible]
[illegible] [illegible]
[illegible] [illegible]
[illegible] [illegible]
[illegible] [illegible]
[illegible] [illegible] quien

[illegible] — [illegible] — juan de la vega — [illegible] macias — julian [illegible] — [illegible] — fran(cis)co hernandez becerra

[illegible] — Licencia [illegible]

Por quanto por parte de vos el concejo justicia y regi-
miento de la villa de [illegible] nos a sido fecha relacion
que en [illegible] no auia llouido por cuya causa se es-
peraua que no podia aver ninguna cosecha de
pan e porque estaria [illegible] no tener el posito trigo con
que socorrer las necesidades que se esperaua el pobre
[illegible] auia de [illegible] acordado que se tomase a censo
sobre el posito propios y rentas de la dicha villa
tres mill ducados para que con ellos [illegible]
para la provision del [illegible] porque de o-
tra manera se padeceria gran necesidad como
constaua de [illegible] que presentaua y nos su-
plicastes vos mandasemos dar licencia y fa-
cultad para que pudiesedes tomar los dichos tres
mill ducados a censo para el dicho efeto o
como la nuestra merced fuese lo qual visto por
los del nuestro consejo y cierta ynformacion
y diligencias y parecer que [illegible]
provision nuestra [illegible] fue acordado
[illegible] mandar dar esta nuestra cedula
para vos en la dicha razon y nos [illegible]
bien por la qual vos damos licencia y fa-
cultad para que sobre los propios y ren-
tas de esa dicha villa y [illegible] posito [illegible] podais
tomar y tomeis a censo a qualquier
qualquier concejo o persona que quisiere
[illegible] a razon de a catorze mill mrs el millar
y no a menos hasta en quantia de dos mill
ducados y no mas y para que con ellos podais
comprar pan para [illegible] vecinos
[illegible] y pasajeros [illegible]

y n[uest]ro otro efecto alguno sin que por ello yncurrais en
pena alguna con que el que ansi obieredes de
comprar n[uest]ra en esta n[uest]ra corte nombramiento de los
juros heredades de casas seguridad de las perso-
nas y censos que quando [illegible]
podais obligar y obligueis fuere dichos propios
y arbitrios y rentas y alcavalas de la dicha villa y
hacer y otorgar en razon dello las escrituras
y contratos que convengan con las fuerzas
vinculos y firmezas que sean necesarias
a las quales yo doy validacion y interponemos
nuestra autoridad y decreto real y para
la execucion y cumplimiento de ello os podais
someter al fuero e jurisdicion de qualesquier
quier nuestras justicias e jueces de los nuestros
reynos y señorios y tomados a censo los
dichos mil ducados se pongan en poder
del mayordomo de esa dicha villa o de otra
persona lega llana y abonada della que
que de [illegible] poder se gasten y distribuyan en
comprar el dicho pan y no en otra cosa a
pena de [illegible] mandamos [illegible]
de [illegible] razon de lo que se [illegible]
pagare para que lo de cada y quando que
le fuere mandado y dentro de cinquenta
dias de como ansi tomaredes el dicho censo
ymbiareis ante los del n[uest]ro consejo a poder
de Juan Gallo de Andrada n[uest]ro escrivano
de camara de los que en el residen firmada
de vuestros nombres la cantidad de mrs
que ansi tomaredes a censo en virtud de
esta nuestra cedula y de otras qualesquier que
obieredes tomado a censo antes de agora
efeto y para otro alguno y en que y como
se an gastado y distribuido lo qual ymbiareis

so pena de cinquenta mill mrs para la nuestra camara
y con apercibimiento que si no lo hazeis y no
lo haziendo y cumpliendo ansi ynbiaremos per
sona de esta nuestra corte a costa de ello cumplir
y las personas y concejos de quien los mas de
ello cobrasteis cumplan con dar y entregar el
dho dinero a vos el dho concejo o a quien su
poder vbiere sin que sean obligados a mos
trar otro en presentacion en el que en lo suso dicho
o en otro alguno es que ynbiareis la dha razon
...zon y mandamos que para la guarda
y conservacion de dichos positos se guarden las
leyes y prematicas de nuestros reynos que en
esto disponen y que se tome la razon des
ta nuestra cedula por Juan gallo de andrada
fha en san lorenço el real a nueve dias del
mes de otubre de mill y seisçientos y dieç y seis años
yo el rey // por mandado del rey nuestro señor
pedro de contreras tome la razon Juan
gallo de andrada ... [illegible]
fernando ... [illegible]

Fho sacado corregido y concertado fue este traslado con el original que entregue
a este cabildo cierto y verdadero de ello doy fee ... [illegible]
... y quatro de mill y seis y dies y seis años

en testimonio de verdad francisco ... notario

En la villa de [illegible] dias del mes de [illegible] de
mill y seis[illegible] años los señores del
cabildo [illegible] regimiento [illegible]
[illegible] ordinarios de la
[illegible] ynacio julian hernandez
[illegible] juan
Bezerra regidores [illegible] estando juntos
[illegible] malaves diputados [illegible] a son
de campana tañida como lo an de uso y
costumbre acordaron lo siguiente

Primeramente acordaron que [illegible] juan
[illegible] los dos mill ducados a censo
[illegible] de la [illegible]
acuerdan de que se haga [illegible]
[illegible] que se [illegible] con
[illegible] facultad [illegible] que
[illegible] lugares
[illegible] porque
[illegible] a los [illegible]
[illegible]
acordaron [illegible] firmaron

Pedro Perez · Martin Julian · [illegible] · Juan Malaves · [illegible] de la calle · [illegible]

Pleito [illegible] / ana

Asimismo acordaron que por
quanto [illegible] en la dehesa de caballe-
ros sucedio una pendencia y hirieron
a [illegible] vecinos de esta dicha villa
[illegible] porque [illegible]

siguiente concordia de esta villa con la
de Solana = y la justicia dixo la nacon de se
de esta causa que se pida y se hiçiese
baya la persona que les pareciese
dos letrados y pida en esta causa
y los abogados y conozcan de ella
y la sentencien y se a cobra de este
caudal y se siga con muchas veras
y no viene.

[illegible] Pérez — Juan Marín Julián

[illegible]

[illegible]

Francisco [illegible] — Juan Malavez

Ante mí [illegible]

[illegible]

tr. 4

Elecion

[illegible] a veinte y quatro [illegible] de [illegible]
mil y seiscientos y [illegible] años [illegible]
[illegible] ayuntamiento [illegible]
[illegible] representando [illegible]
[illegible] Julian bar-
nardo [illegible] Fran[cis]co Herrero
[illegible] Gomez Beserra regidores [illegible] com
Joan Macauerdes [illegible]
[illegible] offiçiales [illegible] alcalde mayor
[illegible] mandado [illegible]
[illegible] estado que ha [illegible]
[illegible]
[illegible]
[illegible]
[illegible]
[illegible]
[illegible] juraron
[illegible]
[illegible]
[illegible] ordenan
[illegible]
[illegible]
[illegible]
[illegible]
[illegible] estado [illegible]

Rodrigo de toro Alcalde por el estado de los hijos dalgo
nonbro por offiçiales de el dicho año a Joan Herrero
[illegible]
Alcalde por el estado de los hijos dalgo
Tomas Gonçalez de la bastida = Diego de toro
Por el estado de los ciudadanos =
Pedro de Juan cabeza = Diego garcia valle
Por [illegible] del estado de los hijos dalgo
Juan Herrero = [illegible]
de de la barrera = Alonso franco

Regidores del estado de los ciudadanos

a Rodrigo de carabajar - Gonçalez huerta
aluaro sanchez gerrero fran.co salua
tierra

Para diputados

A cristoual de cmos guerra y a juan de
toro el moço — hern.do beserra
es mercado juan mun.oz

Para alcaldes de la her.mandad

a Don juan gerrero = don ant.o gerrero
cristoual delgadea Joan malauer

Cristoual delgadea alcalde ordin.o del estado de
los ciudadanos dixo que aprouaua alcal
des ordinarios y regidores y diputados

Gen.o alcalde de la her.md del estado de los hijos
dalgo nonbro a Rodrigo de toro

Y P.o macias R.or confirmo los de arriba dichos
y nonbro por alcalde del estado de los hijos
dalgo a juan bernandez de la barrera

Y bartolome bezerra R.or nonbro por alcal
des del estado de los hijos dalgo

a D.o morales gerrero Joan bernaldez de
la barrera

DIPUTACIÓN DE BADAJOZ

En quanto al estado de los ciudadanos
Confirma a don garcia cavallero y a goncalo de
balle Rexo

y por el estado de los ciudadanos
a fran.co moreno [illegible]
Alcalde de la her.d a don fran.co gerrero dipu
tado

y fran.co gerrero diputado

por alcaldes de el estado de los hijos dalgo
a Ju.o antun hergerrero y alonso ufano

por el estado de los ciudadanos
a don garcia cavallero y alvaro de
gerrnia

Regidores del estado de los hijos dalgo
a Juan bernaldez tomas goncales
a Juan de toro el moço [illegible]

el estado de los ciudadanos
Alvaro sanchez gerrero [illegible] baltasar
sanchez fran.co [illegible] Juan munos

Diputado de los hijos dalgo
Juan de toro el moço nombraron de
[illegible]

por alcaldes de la her.d
a don [illegible] gerrero [illegible] gerrero

y alcaldes de la her.d [illegible] bartolo
me becerra [illegible]

mala auer diputado — eny alcalde
de la estado de los hijosdalgo por alcalde de
el estado de los hijosdalgo —

A Juan bernaldes de la barrera y a Juan
marquez y los demas confirma
y por alcalde de la hermandad por el estado de
los ciudadanos .

a Pedro Martin Pelayo

Que [illegible] mayordomos confirmes los dichos
[illegible] alvar toribio benites [illegible]
[illegible] bernal [illegible]

Y de esta manera acabaron de elegir
los dichos [illegible] dizen que lo an hecho
cada uno descargando su conciencia y man
daron [illegible] se saque un traslado de la
[illegible] que se haga [illegible] al alcalde
[illegible] acordaron y
firmaron —

Pedro [illegible] Cristóbal Pérez Macías
Julián
[illegible]

En la v^a de almendral a honze dias del mes
de dizienbre de mill y seiscientos y [illegible]
años estando juntos en la sala del ayunta
miento a son de campana tañida
como lo an de uso y costumbre [illegible]
en este concejo con asistencia de [illegible]
ordinarios [illegible] Bartolome [illegible]
Herrera regidor Fran^co Guerrero Joan
[illegible]
y [illegible] acordaron lo siguiente

Primeramente acordaron y dixeron que por
quanto se a de comprar de el dinero del po
sito de esta villa para repartir por
los labradores de ella para sembrar
lo que tienen y conviene que
con brevedad se compre y poderse
dar a los labradores por tanto que
sean convenido y concertado con
Juan Duran harriero vezino de esta villa
[illegible] entre
[illegible]
[illegible]
luego [illegible] del posito
de esta villa e que la [illegible]
e la [illegible] del posito
de la [illegible] que al [illegible]
quatro mrs por fanega e que [illegible]
de la villa de almendral [illegible]
[illegible]
[illegible]
[illegible] quatro
mrs [illegible]

e

pago

pagose a Cerbera todo lo que se le debia de su salario hasta fin de 1616 años ... [illegible]

pagose todo lo que se le debia hasta fin de 1616 años

En el dicho cabildo acordaron que a la [illegible] se le de [illegible] para [illegible] dia ... y ansi lo acordaron y firmaron de sus nombres ... [illegible]

Hernando ... Cruz   Xpual [illegible]

[illegible]

Fran.co ...   Ju.o Malaver

[illegible] Calvo

Fran.co [illegible]

[illegible]

En la villa de [illegible] en [illegible] dias del mes de [illegible] de mil y seiscientos y diez y siete años se juntaron los señores del cabildo [illegible] que aqui firmaron de sus nombres juntos en su ayuntamiento [illegible] a son de campana tañida acordaron lo siguiente

Mojonera

Primeramente acordaron que se haga la visita de mojones que es la mojonera que es costumbre a hacer conforme a la costumbre de la villa

Alg.to [illegible]

Otrosi acordaron de mudar el cordon
tos que estan cargados [illegible]
[illegible] conforme
[illegible] acuerdo
[illegible] y los mas
de los años [illegible]
[illegible] a quatro
reales [illegible] a quatro
reales [illegible]
[illegible]
reales [illegible]

Que se pague al [illegible] [illegible] | acordaron [illegible] meter por esto
[illegible] como parece
[illegible] señalo
[illegible] tomo [illegible]
[illegible]
[illegible] deviere
[illegible]
como [illegible]

[illegible] Marin

[illegible] J. Macias

Julian

[illegible]

[illegible]

DIPUTACIÓN DE BADAJOZ

la [illegible] a ser un dia del mes de
[illegible] de mil y seis[cientos] [illegible] y los [illegible]
[illegible] de esta [illegible] se jun
taron en su cabildo y ansi a [son]
de campana tañida y acorda
ron las cosas siguientes

Primeramente acordaron que se hagan
[illegible] los [illegible]
[illegible] para [illegible]
[illegible] y que cada [illegible]
[illegible] que fuere hallado [illegible]
[illegible]
mitad [illegible] y mitad de [illegible]
[illegible] y ansi lo acordaron
y mandaron y lo firmaron
los presentes

[illegible] xpl lopez p[edr]o macias julian
[illegible] sanchez ji[meno] malavez
[illegible]
fran[cis]co [illegible]

Primero cabildo del año de mill y seis y diez y siete

[illegible]

[illegible]

[illegible]

[illegible] Juan [illegible]

[illegible]

[illegible] la villa [illegible]

[illegible]

cabildo [illegible]

[illegible] la villa

[illegible]

[illegible]

[illegible]

[illegible]

[illegible] la villa [illegible] gobierno de ella dos

[illegible] Juan

[illegible]

semana [illegible]

[illegible] cada

semana [illegible] cada

semana [illegible]

[illegible] pena de la ordenança

[illegible] cabildo de ... [illegible]

Acojimiento de [illegible] — otrosi cogeron por vezino de esta
[illegible] — villa a Antonio [illegible] vezino de ella y se le a ben
[illegible] a ... [illegible]

Acojimiento de [illegible] — Otrosi acordaron de que por [illegible] cogeron por
[illegible] — [illegible] de esta [illegible] vezinos [illegible]
[illegible] Juan [illegible]
[illegible] de esta [illegible] a [illegible]
[illegible]
[illegible] juramento [illegible] en dad [illegible]
[illegible]

[illegible] — [illegible] de a [illegible]
[illegible] — [illegible]
concejo [illegible] quatro reales [illegible]

Salario de ca[mi]no — Ansi mismo acordaron que
se le a de dar de salario a cada fiel que
que saliere fuera de estas tierras
de la [illegible] fuera de la villa
[illegible]

Ansi lo acordaron y mandaron
y lo firmaron [illegible]
[illegible]

[illegible] Esteuan Cabeça [illegible]

[illegible] [illegible]

[illegible]

Cristoual [illegible]

[illegible]

[illegible]

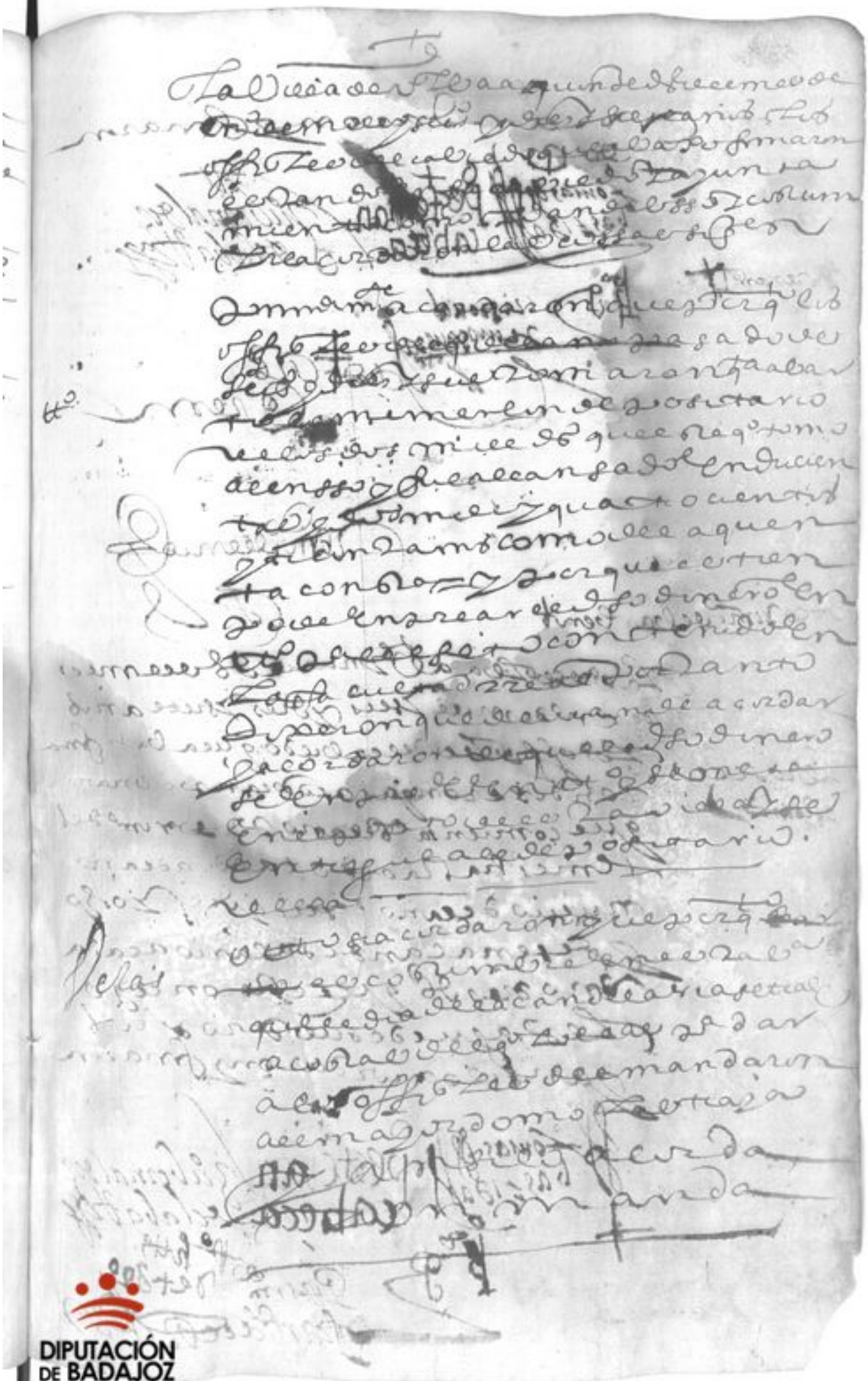

DIPUTACIÓN DE BADAJOZ

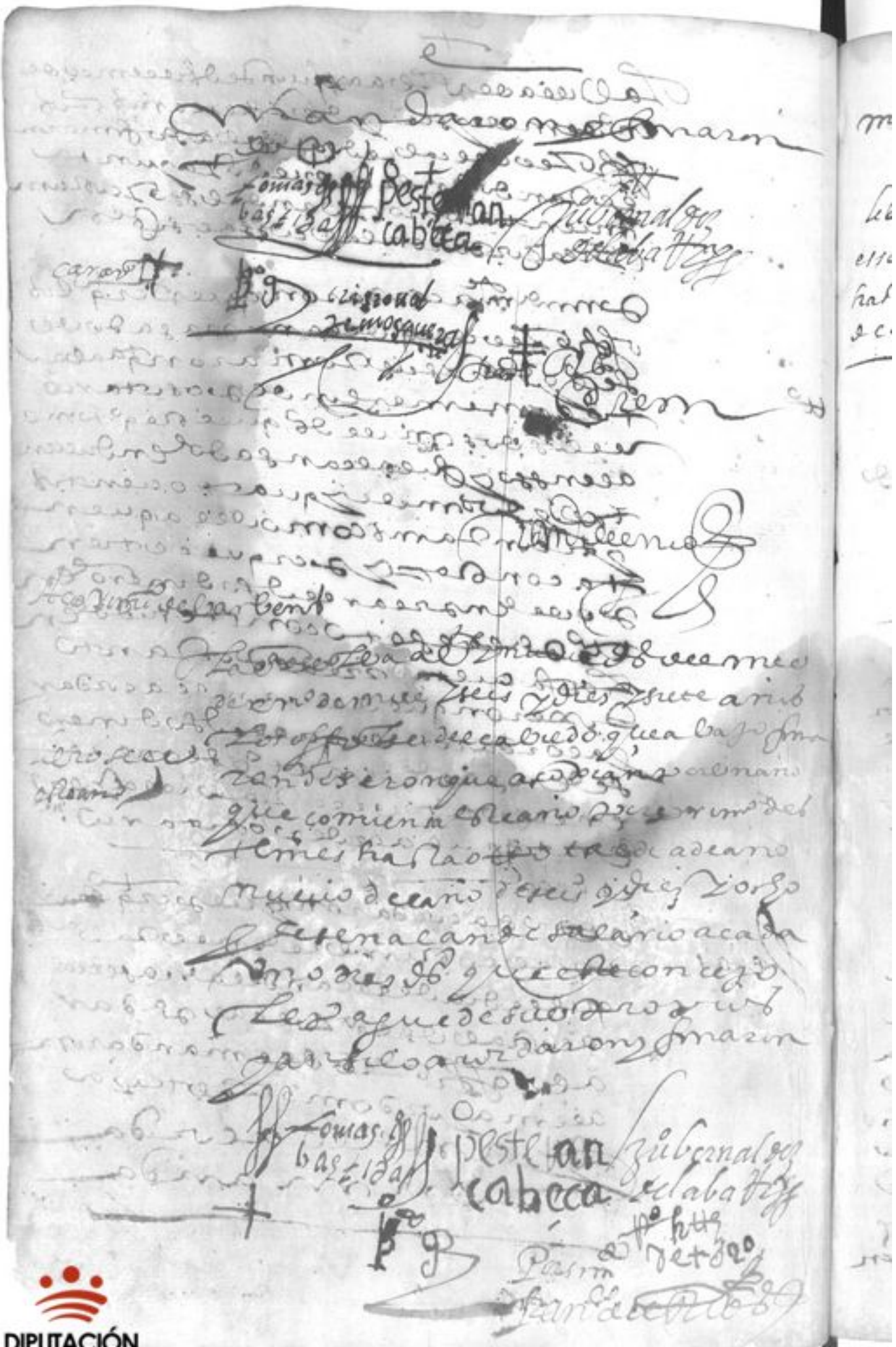

DIPUTACIÓN DE BADAJOZ

maestro [illegible]

En la ciudad de Badajoz [illegible] dias del mes de [illegible]
[illegible] de mill e quinientos [illegible] años [illegible] en el cabildo [illegible]
[illegible]
[illegible]
[illegible]
[illegible]
[illegible]
[illegible]

libro de le alema[illegible]
[illegible]
[illegible]
[illegible]

[illegible] [illegible] cabeça

[illegible]

[illegible]

[illegible] mosquera

[illegible]

En la ciudad de Badajoz [illegible] dias del mes de
[illegible] de mill e [illegible]
[illegible]
[illegible] acordaron
[illegible] que [illegible] quanto [illegible]
proximo pasado [illegible] mayor
[illegible]
[illegible]
[illegible]
[illegible]
[illegible] de Granada
[illegible]
[illegible] ciudad [illegible]
acordaron [illegible]
[illegible]

a acabarado de [illegible] y para acer
dar y firmaron

Tomas de Bastida — Estevan Cabeça — Juan [illegible] Bermudez

[illegible]

Por mi [illegible]
[illegible]

En la villa de villalva en diez y nueve dias del
mes de febrero de mill y seiscientos y diez y siete años
los señores del cabildo que aqui firma-
ron conviene a saber tomas de bastida y esteban
cabesa alcaldes ordinarios Juan Bermu-
dez [illegible] de catalina [illegible] regidores [illegible]
[illegible] que [illegible] juntos
en su cabildo y ayuntamiento a [illegible]
razon [illegible]

Medico — Primeramente acordaron de recibir
y recibieron por medico de esta villa
al licenciado manuel peñalvo [illegible]
por tiempo de un año que se entiende des-
de el dia de año nuevo proximo
pasado hasta otro tal dia de año
que viene de seiscientos y diez y ocho años y
se le asigna de su salario el que se [ha]
dado hasta oy dicho dia [illegible]

cinquenta ducados y a la que quiere de
vna carta en que [illegible]
[illegible] dicha capilla
[illegible]
[illegible]
[illegible]
[illegible]
[illegible]
[illegible]
[illegible]
y lo firmaron

Alonso [illegible]

mayordomo de los martires

Otrosi acordaron que por quanto ansi que es
mayordomo de la yglesia de los martires
sebastian macias [illegible]
[illegible] que [illegible] dicha
[illegible]
mayordomia [illegible]
[illegible] ordinario
[illegible] mayor
[illegible] macias
[illegible]
Julian [illegible] estevan cabeça
[illegible] de nuevo [illegible] Joan Bernal
[illegible] ordinario [illegible]
[illegible] de la bandera [illegible] de cara
[illegible] Cristoval
[illegible] regidores [illegible]
[illegible] diputado [illegible]
[illegible]
[illegible]
[illegible]
[illegible]
y lo acordaron y firmaron

Tomas de bastida — Estevan Cabeça — [illegible] de alvarado

[illegible] — [illegible]

[illegible]

En la villa de [illegible] a [illegible] y seis dias del mes de sept[iembr]e

de mil y seiscientos y diez y siete años [illegible] se juntaron a

cabildo [illegible] como lo an de costumbre es a saber

[illegible] alcalde [illegible] y Juan [illegible]

alcaldes ordinarios [illegible] Juan [illegible]

[illegible]

[illegible]

[illegible] tierra [illegible]

[illegible] juntos [illegible]

[illegible]

[illegible]

Acuerdo de [illegible] — Primeramente acordaron y dixeron que

[illegible]

[illegible]

[illegible]

[illegible]

[illegible]

[illegible] una [illegible]

[illegible] diez y [illegible]

[illegible]

[illegible]

[illegible]

[illegible]

[illegible]

[illegible]

[illegible]

[illegible]

[illegible]

[illegible]

[illegible]

[illegible]

[illegible]

[illegible]

[illegible]

alto decir por general que ninguna cosa
de otra que saliera de ... Juan ... de dicho
... ... que ... ... ... ... [illegible]
de ... ... de ... ... ... ... mujer
... ... ... ... ... ... para cuyo
... ... ... ... ... ... que ...
... me ... ... ... ... ... dixeron que
... ... ... ... ... que ...
acordaron ... ... ... ... ...
... ... ... ... ... ... ...
necesidad ... ... ... ... ...
... ... ... ... ... ...
... ... ... ... ... ...
... ... grande ... necesidad ...
... ... ... acordaron
... ... ... ...
mandaron e firmaron

Tomas ... bastidas — Esteban Cabeza — ... de ... alba

... Ortiz — ... — ...

... de ... cabeza

Juan Becerra

En la villa de ... en ... dias del mes de
marzo de mill e seiscientos y diez y ... años los
señores del cabildo que aqui firmaron
conviene a saber ... de ... alcaldes
... alcaldes ordinarios ...
... ... ... ... ...
... ... regidores Cristobal ...
... ... ... diputados
... estando en su cabildo

y ayuntamiento a son de campana
tañida como lo an de uso y costumbre
acordaron lo siguiente

Rastrojos — Primeramente acordaron que se bendan
los rrastrojos de la dehesa del exido que cae
de [illegible] a cada persona que [illegible] de dieze[illegible]

acuerdo para [illegible] el — [illegible] de se [illegible]

agua del Pilar que [illegible] y tanbien la de la fuente — Otrosi que se [illegible] la agua que viene
[illegible] de [illegible] que [illegible] buen
[illegible] diez [illegible]

[illegible]

Tomas [illegible] bastida — Estevan Cabeças — Bernaldo [illegible] de Olaba

Christoval de [illegible]

DIPUTACIÓN DE BADAJOZ

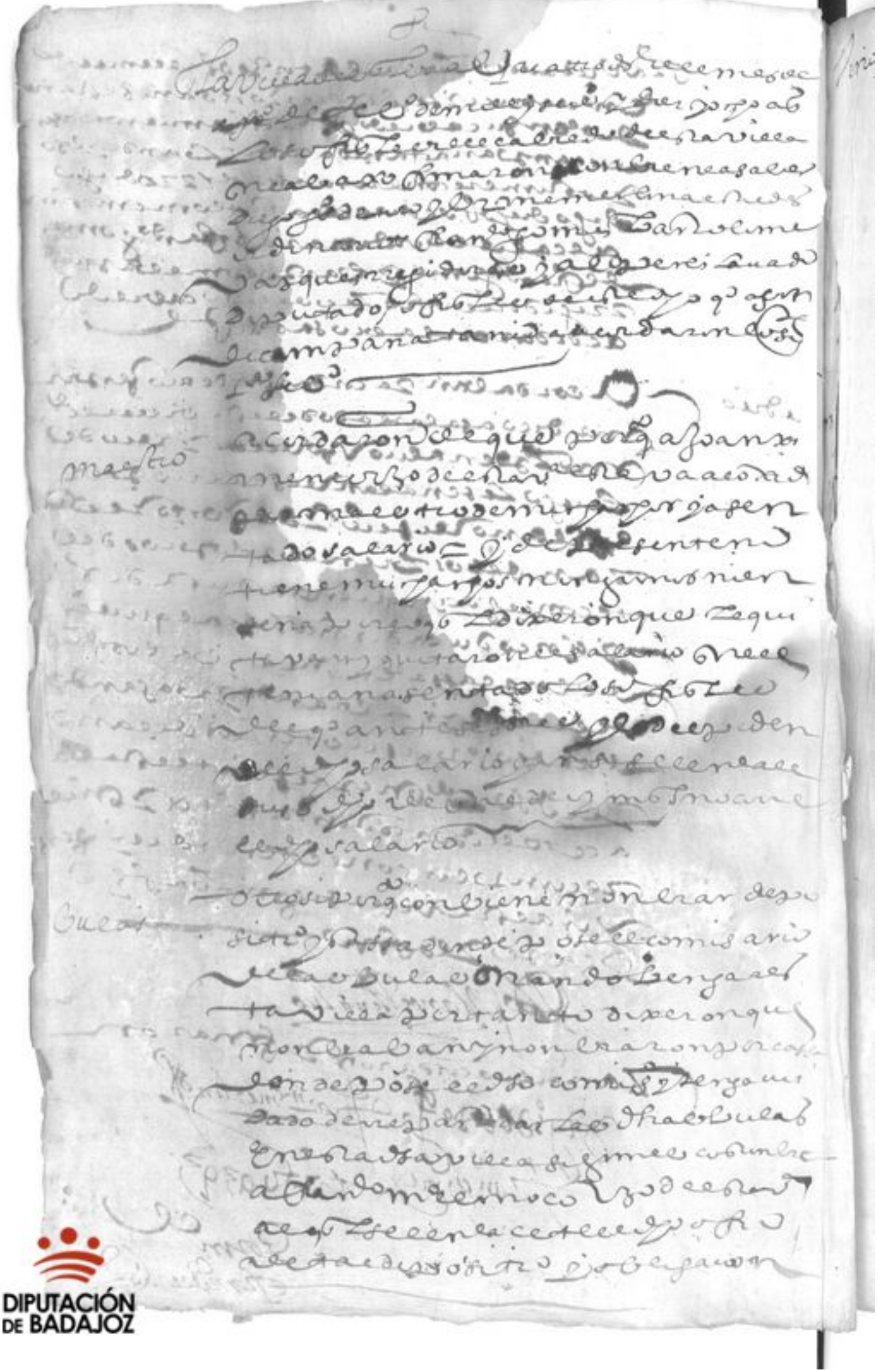

DIPUTACIÓN DE BADAJOZ

Rodrigo Garcia

[illegible]
[illegible]
[illegible]
[illegible]
[illegible]
[illegible]
[illegible]
[illegible] con [illegible] = a de
dar [illegible]
[illegible]
[illegible]
[illegible]
[illegible]
[illegible]
[illegible] = con que [illegible]
[illegible] vino [illegible]
[illegible]
a como se [illegible]
nudo = [illegible] ninguna [illegible]
[illegible]
[illegible]
dia [illegible]

DIPUTACIÓN
DE BADAJOZ

a dar la [illegible] de la [illegible] en [illegible]
[illegible]
[illegible] a [illegible]
[illegible]
[illegible]
[illegible]

Acuerdo

[illegible] de la [illegible] en [illegible]
[illegible]
[illegible]
[illegible]
[illegible] mandaron [illegible]
[illegible]
a [illegible]
[illegible]

[illegible] Martin [illegible]

[illegible]

[illegible]

Ja lopez

[illegible]

[illegible]

En la villa de [illegible] en quince dias de el mes
de diciembre de [illegible] años [illegible] Juan [illegible]
[illegible] de la [illegible]
[illegible] Martin
alcaldes ordinarios [illegible] Gomez [illegible]
[illegible]
[illegible] acordaron [illegible]

Acuerdo

Acordaron [illegible]
[illegible] lo entiende

DIPUTACIÓN
DE BADAJOZ

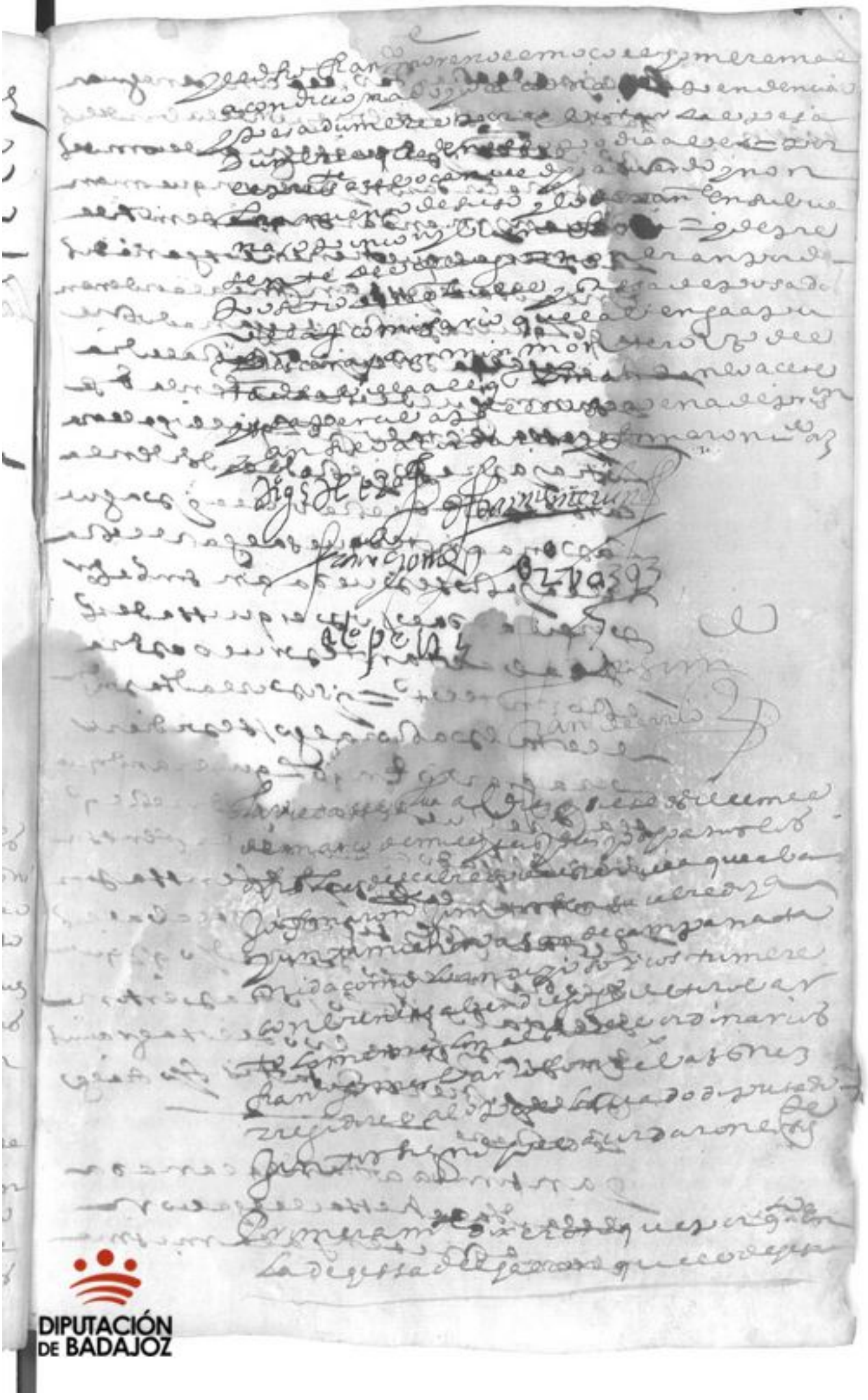

DIPUTACIÓN DE BADAJOZ

halan

DIPUTACIÓN DE BADAJOZ

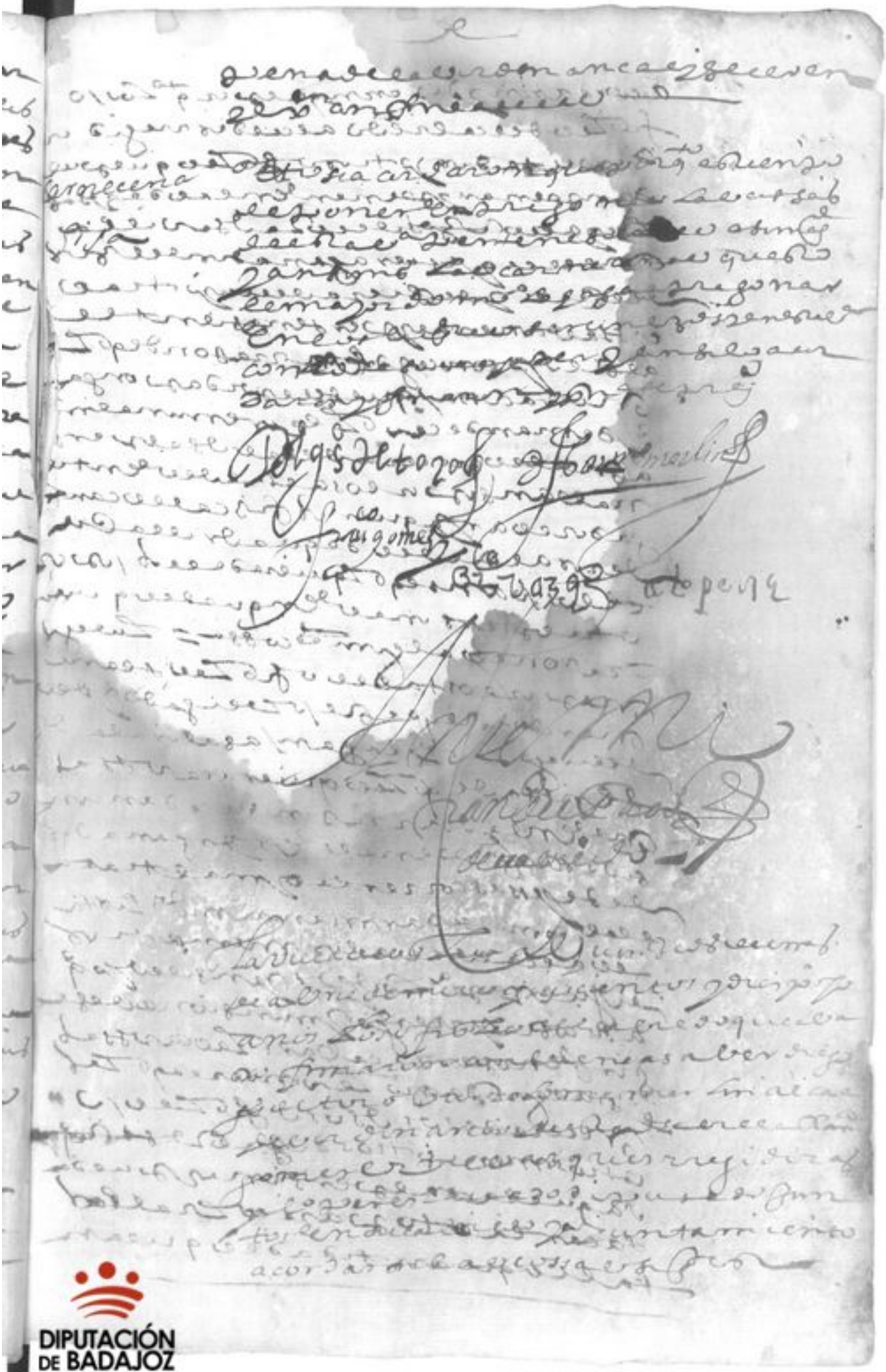

DIPUTACIÓN DE BADAJOZ

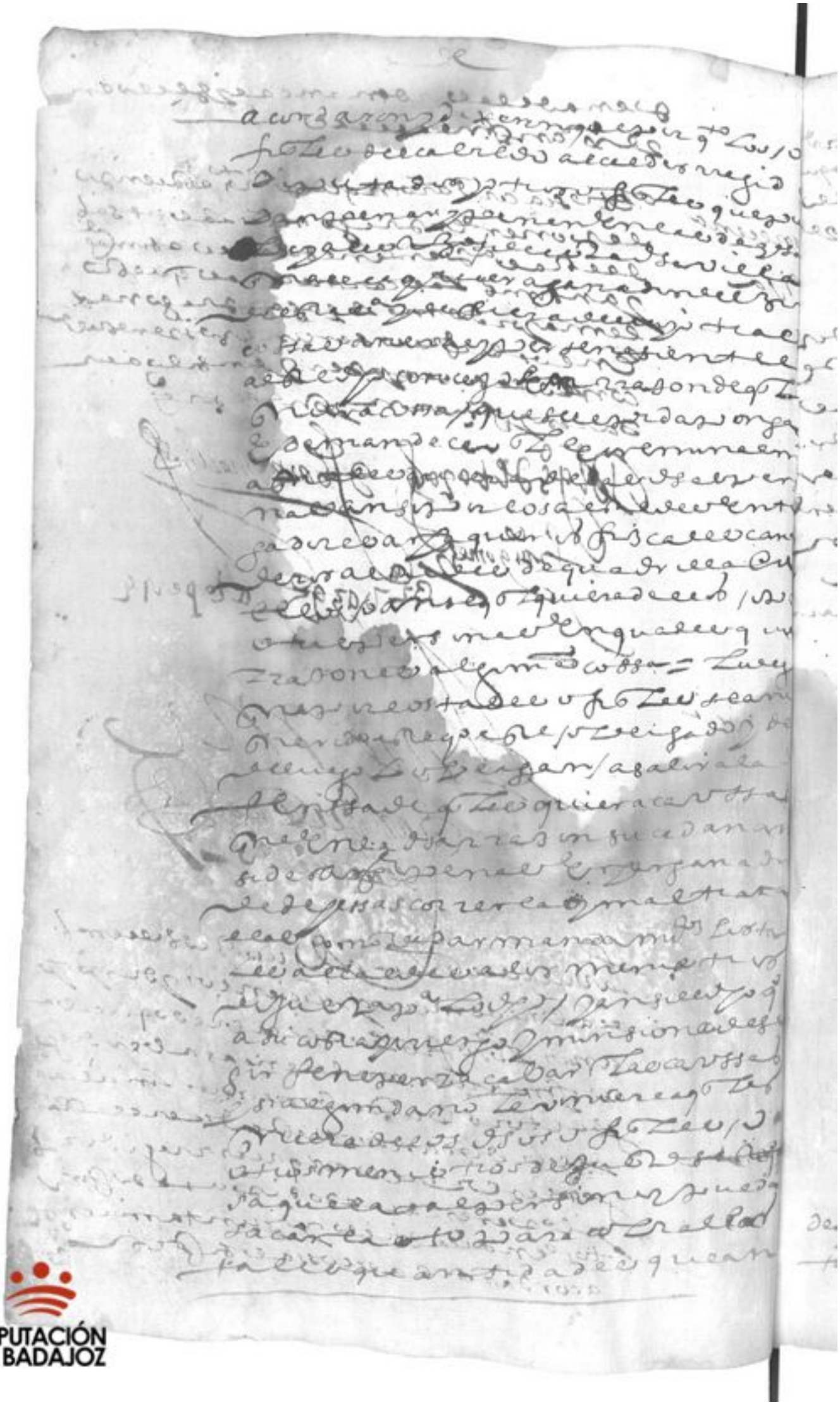

DIPUTACIÓN
DE BADAJOZ

DIPUTACIÓN DE BADAJOZ

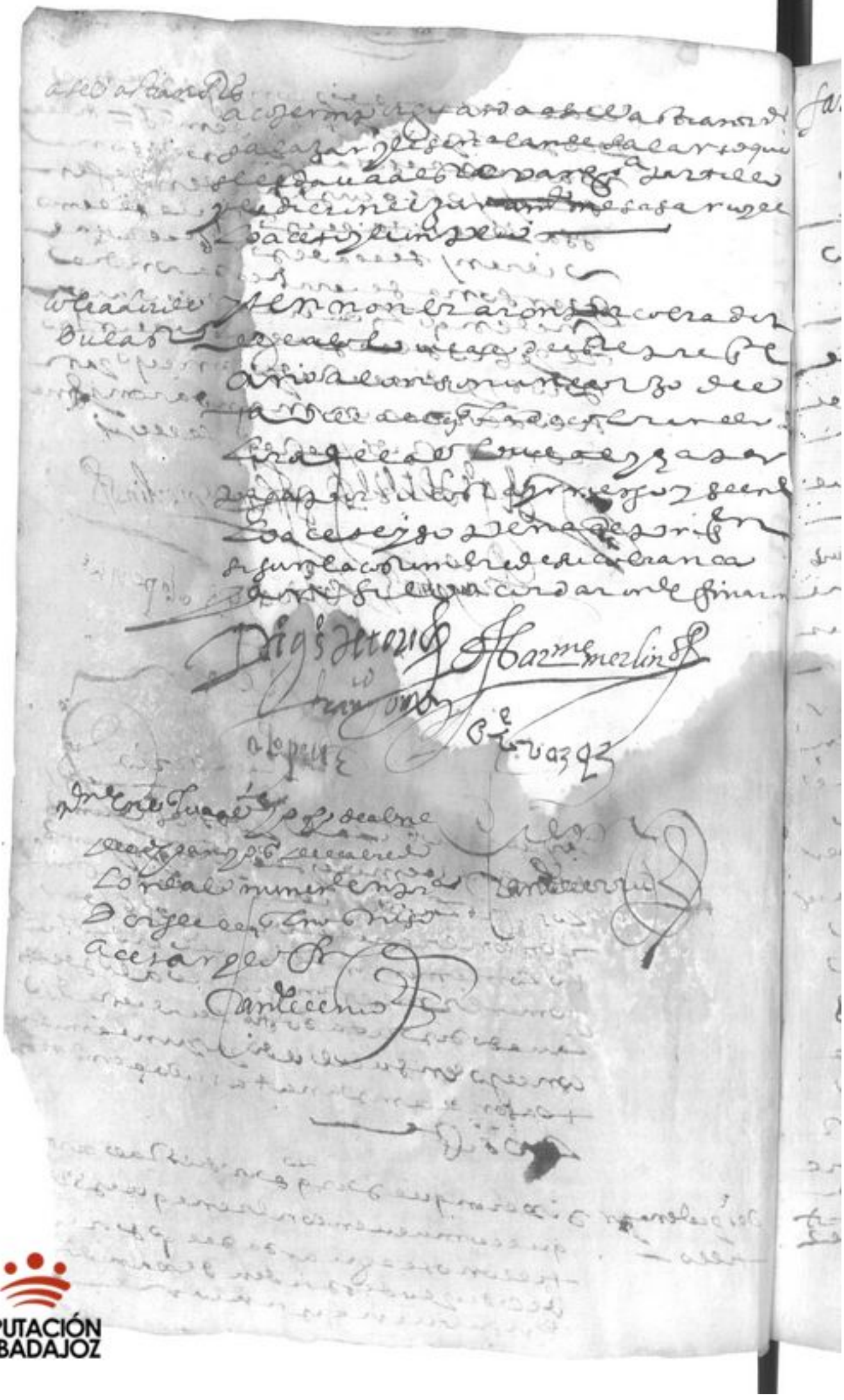

DIPUTACIÓN DE BADAJOZ

familiar

DIPUTACIÓN DE BADAJOZ

DIPUTACIÓN
DE BADAJOZ

DIPUTACIÓN
DE BADAJOZ

Por tal familiar en el dicho
lugar de Cabeza del entero
de ques mandamos dar y dimos
la presente firmada de nuestros
nombres y sellada con el
sello deste santo oficio y refrendada
del secretario infrascripto
en la ciudad de Llerena
a [illegible] dias del mes de
mayo de mil y seiscientos y [illegible] años
el licenciado [illegible]
el doctor [illegible] que es quinta
[illegible]
por mandado del santo oficio [illegible]
[illegible]

[illegible]

[illegible]

El sancto oficio [illegible]
[illegible] titulo de ministro
[illegible] familiar
familiar [illegible]
[illegible]
[illegible] como en el
de contener [illegible]
[illegible]
[illegible] Cabeza del [illegible]

de esta villa de Xerez [illegible]

de [illegible]

Diego Xuarez [illegible] Francisco [illegible]

[illegible]

Pedro [illegible]

Sanchez Rubio

En la villa de Xerez a diez y ocho dias del mes de mayo de mil y seiscientos y diez y nueve años se juntaron en [illegible] los dichos [illegible] de la villa [illegible] [illegible] que se [illegible] [illegible] son [illegible] [illegible] como [illegible] [illegible] y costumbre acordaron [illegible] [illegible] [illegible] acordaron

Rey — acordaron [illegible] de su [illegible] a [illegible] que [illegible] [illegible] que se entiende [illegible]

Acuerda — [illegible] de este año hasta [illegible] de este año de seiscientos y diez y nueve [illegible] [illegible] de salario [illegible] [illegible] [illegible] [illegible] dicho concejo

— otrosi acordaron [illegible] [illegible] [illegible] [illegible] [illegible] [illegible] [illegible]

DIPUTACIÓN DE BADAJOZ

mandaron [illegible] que se notifique [illegible]
los [illegible] de [illegible] nuevo [illegible] a dar
[illegible] ordenanza [illegible]
[illegible] a qualquier [illegible] que
tenga a [illegible] todo [illegible]

Acuerdo hace con

Otrosi acordaron que [illegible] las calzadas
de esta villa [illegible] la [illegible] hacer [illegible]
[illegible] que [illegible] la dehesa de [illegible]
con [illegible] que [illegible]
[illegible] andar [illegible] ganado [illegible]
[illegible] ninguna [illegible] sea
so pena de la ordenanza

De pósito

Otrosi acordaron que [illegible]
[illegible] deposito [illegible]
[illegible] de esta villa al [illegible]
[illegible] a la iglesia [illegible] mandaron
[illegible] que haya [illegible]
[illegible]
[illegible] pena de [illegible]
acordaron mandaron [illegible] firma
ron

Diego Martinez — Juan Martin Merino

Francisco [illegible] [illegible]

Alonso Pérez [illegible]

Francisco [illegible]

[illegible] treze [illegible]
[illegible] de mill y seis[illegible]
[illegible] cabildo [illegible]
[illegible]
[illegible]
[illegible]
[illegible] juntos
[illegible]
en su cabildo [illegible] ayuntamiento
[illegible] razon [illegible]
[illegible] guardar [illegible]
asi [illegible]

[illegible] ley [illegible] dos mill ducados que [illegible]
[illegible] cargo [illegible]
[illegible] personal [illegible]
[illegible] poder [illegible]
[illegible] alcalde [illegible] redimir la
[illegible]
[illegible] acordaron [illegible]
[illegible] reclamo [illegible]
[illegible] doscientos [illegible] mill ducados [illegible]
[illegible] mandaron [illegible]
[illegible]
[illegible]
[illegible] reclamo [illegible]
[illegible]
[illegible]
[illegible] contiene [illegible]
[illegible]
[illegible] mandado [illegible]
censo se redima [illegible]
mill ducados [illegible]

q se cobre la [illegible] mia

a los dhos concejos o a su procurador y man
dado de que de lo suso [illegible]
[illegible]
[illegible]
y censo [illegible] de ser [illegible]
[illegible] significa [illegible] de su de-
posito [illegible]
[illegible] salarios [illegible]
[illegible] se contiene y [illegible] acorda-
ron mandar [illegible]
[illegible]
[illegible] poder [illegible]
[illegible]
[illegible]
necesarias =

q no se cobre alcavala [illegible]

Otrosi acordaron y dixeron que [illegible]
[illegible]
[illegible]
[illegible]
[illegible] alcavala [illegible]
[illegible]
[illegible]
[illegible]
[illegible]
[illegible] alcavala
[illegible]
[illegible]
[illegible]
[illegible]
[illegible]

parte menos y ocho censo de reses se
haga saca [illegible] tanbien [illegible]
[illegible] dineros [illegible]
a cada [illegible] fenesca
[illegible] calidad
[illegible]
[illegible]
[illegible]
[illegible] a cuenta [illegible]

Vacuna

Otrosi acordaron [illegible] que [illegible]
en [illegible]
de [illegible]
salida [illegible]
vacuna y inmundicia [illegible]
buena governacion [illegible] limpieza [illegible]
[illegible]
[illegible]
[illegible]
[illegible]
[illegible]
[illegible]
[illegible]
[illegible]
[illegible] diligencia [illegible]
[illegible]
entendiendo [illegible] autoridad
[illegible]
y mandaron [illegible]

Para el cabildo [illegible]

DIPUTACIÓN
DE BADAJOZ

acordaron y firmaron

Diego de Orozco — Juan Martín Merlin

[illegible]

Francisco Gomez [illegible] ... 93 93 [illegible]

[illegible]

[illegible]

[illegible] Juan Recio [illegible]

Posesion

[illegible]

[illegible]

[illegible]

[illegible] ordinario [illegible]

[illegible]

[illegible]

[illegible]

[illegible]

[illegible] mandado [illegible]

[illegible]

[illegible]

[illegible]

[illegible]

[illegible]

[illegible]

[illegible]

firmaron y acordaron [illegible]

[illegible] memorial [illegible]

[illegible]

DIPUTACIÓN
DE BADAJOZ

DIPUTACIÓN DE BADAJOZ

tamiento que se la tiran de ese
articulo a decir que es de dos mill ducados que
el concejo tomo a censo cobrase la
mitad de los ... el censo y la
costa ... se conviene de ... el
arrendamiento ... que le cabe ...
de esta villa que sale cada ...
de ... con ... de ... cada
fanega de cebada con ... que se
... arrendamiento ... que
... engañar ... de ... de
... tomar a censo ... de ... mil
ducados ... la ... de ...
porque el concejo ... se ... dexando
cada ... ... ... de
... que gozen
... gran de ... ...
... muy ... con ... e
... negocio ... tener
la conservacion de ... dos mill
ducados ... buena administracion
y govierno ... de esta
villa y ... evitar muchos
... que ... de ... ...
... que ... ...
tienen con de ... que ... ...
... ... se
... ... que ... que
... que tuviere cobrado con
... dinero que se cobrare de
el ... ... ...
la ... ... ...
dos mill ducados ... ...
... ... ...
a ... ... ...

tejar en este sitio de esta villa y
y a mesma esta entregando de cales
[illegible] dicho [illegible]
esta villa = que se contrata agora
[illegible] cada [illegible] una
que con ello [illegible] alcalde
[illegible]
ducados se a de contratar buena
partida con quien [illegible]
como se ordenaran [illegible]
[illegible] mayordomo a de
[illegible]
[illegible] tienpo [illegible]
[illegible] con [illegible]
[illegible] tienpo
aver [illegible] de costas [illegible]
salir [illegible] con menos
costa y la villa [illegible]
que es cosa que conviene mucho
[illegible]
ducados y [illegible]
[illegible] =
[illegible] tiene acordado
que se [illegible]
esta villa = que se le a de aver de
[illegible] y lo mejor y mas
conveniente que se [illegible]
[illegible] que [illegible]
el [illegible] = que ayuda
[illegible]

[illegible]

DIPUTACIÓN DE BADAJOZ

y lo mandaron que firmaron

Diego [illegible]
francisco gomez [illegible]
alonso perez

Ante mi [illegible]

Por mi [illegible]

Contradicion

En la dicha villa de los santos en este dia mes
y año dichos el [illegible] alcalde
ordinario de la dicha villa a la sazon
[illegible] dor [illegible] de la
[illegible] que [illegible] la
censso dixo = que [illegible] que
[illegible] comun de la villa [illegible]
ticular [illegible] contradize
[illegible] porque [illegible]
[illegible] toda [illegible]
[illegible] muy [illegible]
[illegible] que [illegible]
[illegible] censso [illegible] muy [illegible]
[illegible] a [illegible]
[illegible] dinero [illegible] muy
[illegible] que quisieren
[illegible] censso como
[illegible] todo [illegible] que
[illegible]
[illegible]
[illegible]
[illegible] muy mal parada [illegible]
[illegible] mal parada
[illegible]
[illegible]

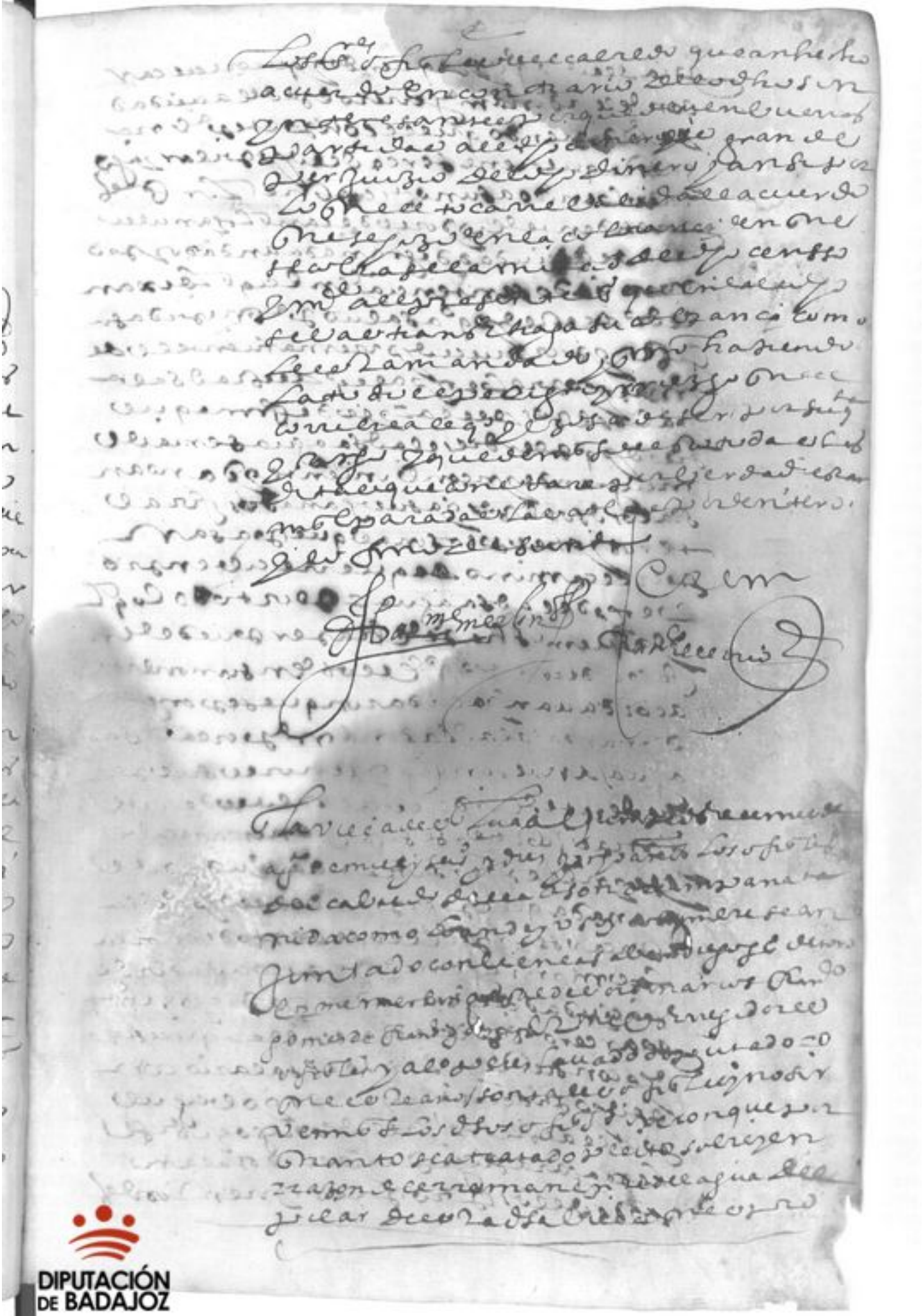

DIPUTACIÓN DE BADAJOZ

dia de(ci)r [illegible] quien don juan [illegible] car

con [illegible] mayordomo [illegible] de la ciudad

de [illegible] diziendo que el [illegible] concejo [illegible]

[illegible] que tiene cerca [illegible] car [illegible]

[illegible] viniendo a [illegible]

quieren [illegible] de la [illegible]

[illegible] ciudad de granada andado [illegible]

[illegible] sentencia [illegible] dexan

[illegible] a salvo [illegible]

[illegible] que [illegible]

[illegible] de la [illegible]

[illegible] de forma que

[illegible] el agua seria el

muy grande y ynconviniente [illegible] a juan

[illegible] fin al

[illegible] otras personas que [illegible]

[illegible] el camino [illegible]

[illegible] dicha agua [illegible]

[illegible] quien [illegible] hazer [illegible]

[illegible] en su nombre

acordavan y acordaron que se [illegible]

de manera [illegible] la dicha [illegible]

agua [illegible]

[illegible]

[illegible] se siga [illegible]

[illegible] a la ciudad de

granada [illegible] se siga

[illegible]

[illegible] mayordomo [illegible]

la ciudad de granada [illegible] diego [illegible]

[illegible] que [illegible]

[illegible] salario con

[illegible] que

[illegible] diego [illegible]

[illegible]

[illegible]

e

el conçejo [illegible] haçienda [illegible] mandaron
y firmaron [illegible] de que yo el dicho [illegible] doy fee.

Diego Alvarez [illegible] Martin Molina
[illegible] Fernan [illegible]
[illegible] a lopez

[illegible] de Cabrera [illegible]

Frandi [illegible]

acuerdo de la carta

En la villa [illegible] a [illegible] dias del mes de dizienbre
de mil e quinientos y [illegible] años
[illegible] de Cabrera [illegible] con
[illegible] a saber [illegible] de [illegible] me
[illegible] Martin Molina [illegible] Francisco
[illegible] regidores al
[illegible] juntos en cabildo
[illegible] ayuntamiento dixeron [illegible]
[illegible] no [illegible] encomendado
[illegible] administraçion
[illegible] la [illegible] alcanze
y que [illegible] a [illegible]
a la [illegible] administraçion
y a la cuenta administraçion
atento [illegible]
[illegible] de San Bartolomé [illegible] cargo
en dia de [illegible]

se a de comer de cada [illegible] ciento
para que contribuir los que acordaren
de dar para que se a presente el carn
[illegible] en cada quiera [illegible] de cada do
[illegible] en cada [illegible] mar
[illegible] de [illegible] carneros en cada
ganado de [illegible] de dos [illegible] en cada seis
[illegible] cada dos an [illegible] dan de
[illegible] se a de aver de dar cada ganado
y [illegible] necessaria sea de
entender [illegible] de serian de
[illegible] [illegible] an
en [illegible] necesario [illegible]
alguna cossa [illegible] a
[illegible] la [illegible]
de [illegible]
[illegible] lo firmaron [illegible]
con

Diego [illegible] — Juan Merlin

Francisco [illegible]

[illegible] pere

Pedro [illegible]

Francisco [illegible]

DIPUTACIÓN
DE BADAJOZ

se ha de costa en la carne de car
[illegible] y [illegible] que se ha de dar
carnero que se ha de pesar a dos
mrs cada libra y ansimismo en el
[illegible] dos mrs en cada libra y man
[illegible] y [illegible] fiando
[illegible] de [illegible]
[illegible] mrs [illegible]
[illegible] en [illegible]
mrs [illegible] mandado y [illegible]
[illegible] en [illegible]
[illegible]

Acordaron [illegible] de la
dehesa [illegible] [illegible]
jueces [illegible]
a [illegible] en [illegible]
[illegible]
[illegible] con [illegible]
[illegible] y medio [illegible]
[illegible] condenacion
[illegible] jueces de [illegible]
[illegible] montan [illegible]
[illegible] o menos
[illegible] sean [illegible]
[illegible]
[illegible] volver
se [illegible] a su dueño, como [illegible]
[illegible] acordaron de [illegible]
[illegible] de [illegible]
[illegible] que [illegible]

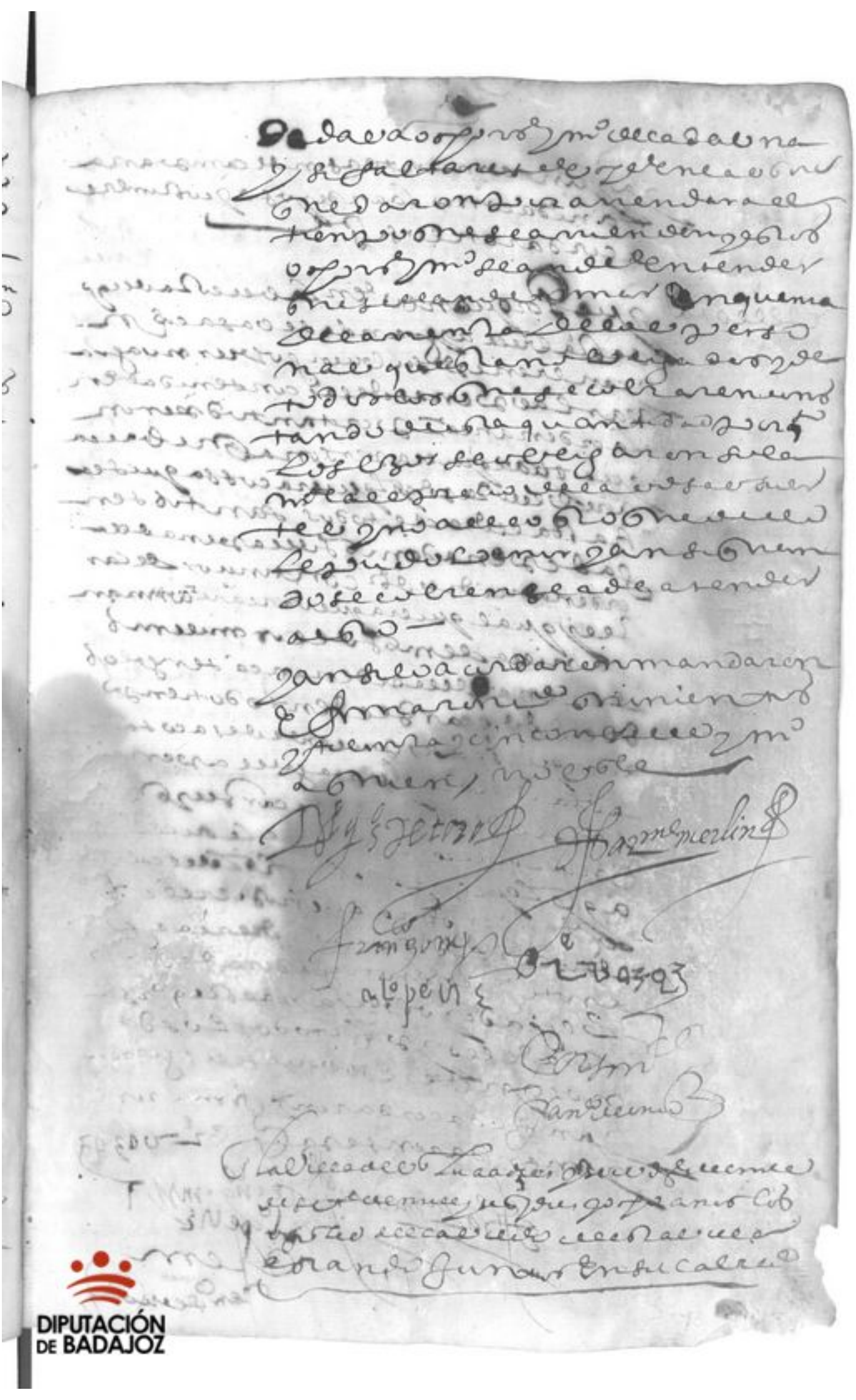

DIPUTACIÓN DE BADAJOZ

ayuntamiento asi llamado ana
mandaron ... lo que se cumpliere
a guardar ...

acuerdo

que por quanto en la ordenança vieja
de la villa ay pena de casas
[illegible]
[illegible] ordenança
[illegible]
que qualquiera persona ...
[illegible] qualquiera cosa que se
[illegible]
[illegible]
ordenança ... continuos de las
[illegible] qualquiera ...
[illegible]
[illegible] ordenança ...
[illegible]
[illegible]
[illegible]
[illegible]
en qualquiera cosa que le suceda
[illegible]
[illegible]
[illegible]
[illegible]
[illegible]
[illegible]
[illegible]
[illegible]
[illegible]
mandaron ...

DIPUTACIÓN
DE BADAJOZ

[illegible] que el [illegible]
[illegible] entre [illegible]
partes [illegible] como [illegible]
[illegible] = y el
[illegible]
[illegible]
[illegible] que bendà al
[illegible]
[illegible] dello que [illegible]
[illegible]
[illegible] mill [illegible]
[illegible] quatroçientos [illegible]
[illegible] que simon [illegible]
[illegible]
[illegible] [illegible]
[illegible]
[illegible]
[illegible]
[illegible] que [illegible]
[illegible] que [illegible]
[illegible]
[illegible]
[illegible]
[illegible]
[illegible]
[illegible]

Item [illegible] quanto [illegible]
[illegible]
[illegible]
[illegible]
[illegible]
[illegible]
[illegible]

DIPUTACIÓN DE BADAJOZ

DIPUTACIÓN
DE BADAJOZ

DIPUTACIÓN
DE BADAJOZ

DIPUTACIÓN
DE BADAJOZ

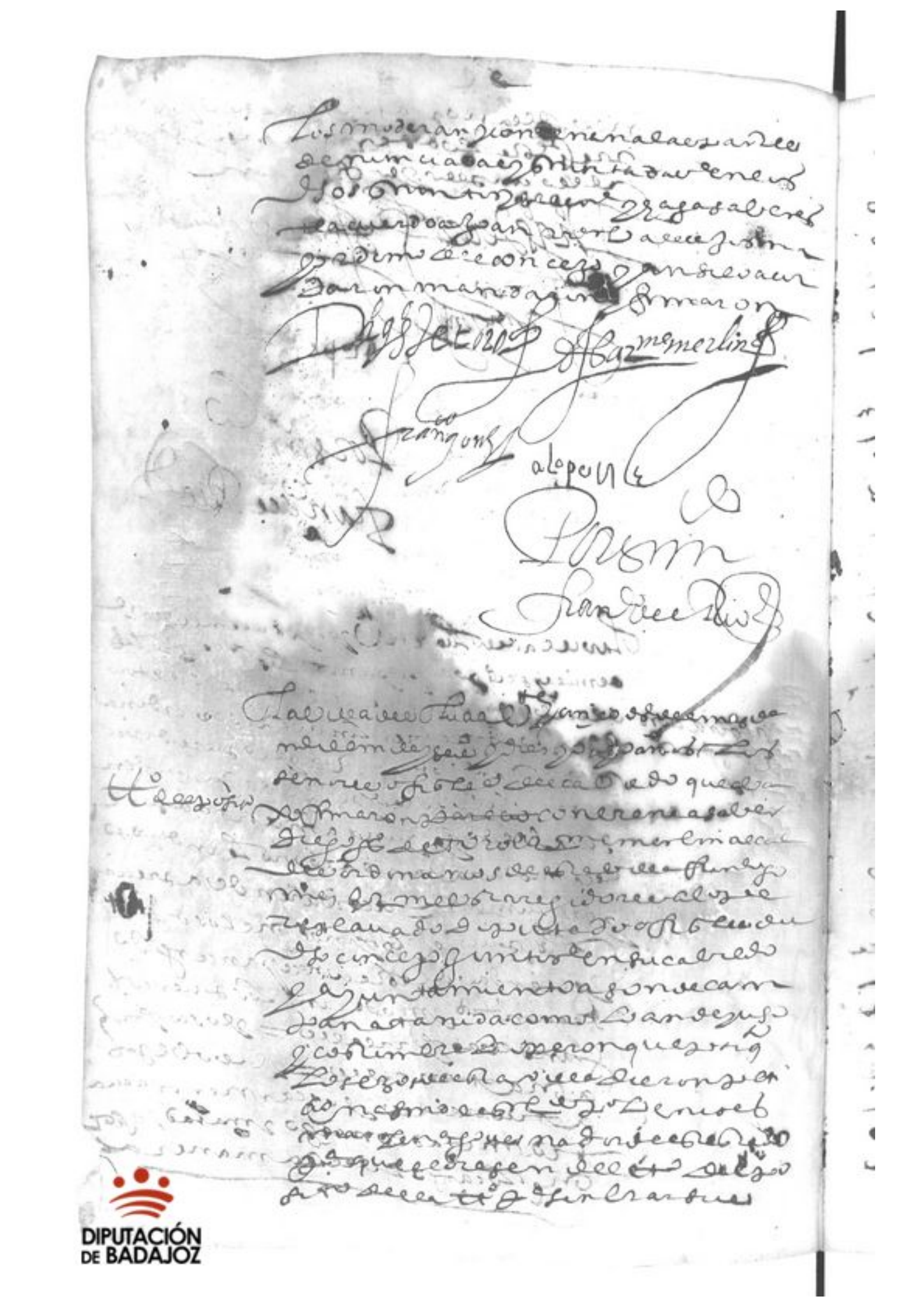

DIPUTACIÓN DE BADAJOZ

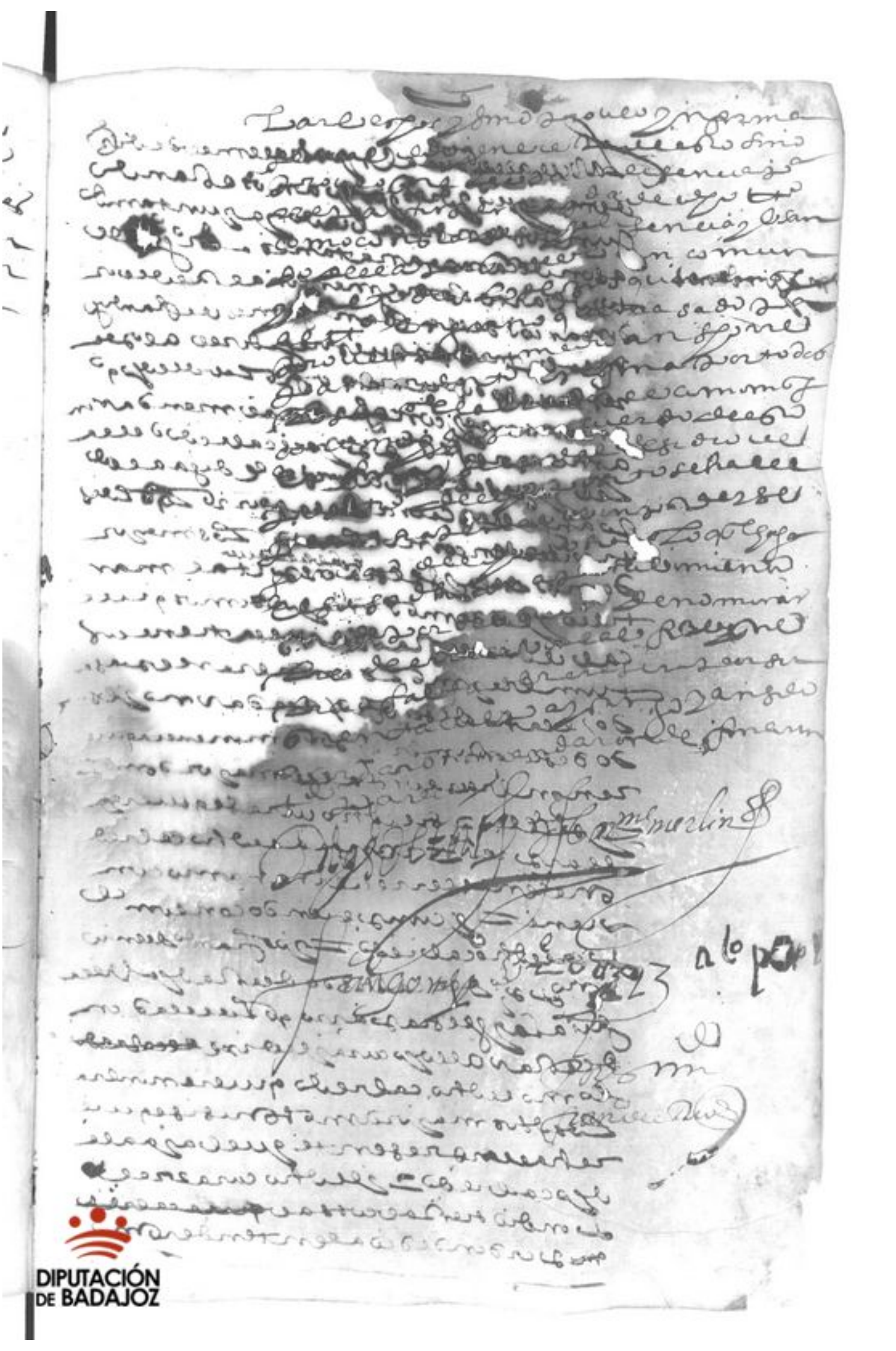

DIPUTACIÓN DE BADAJOZ

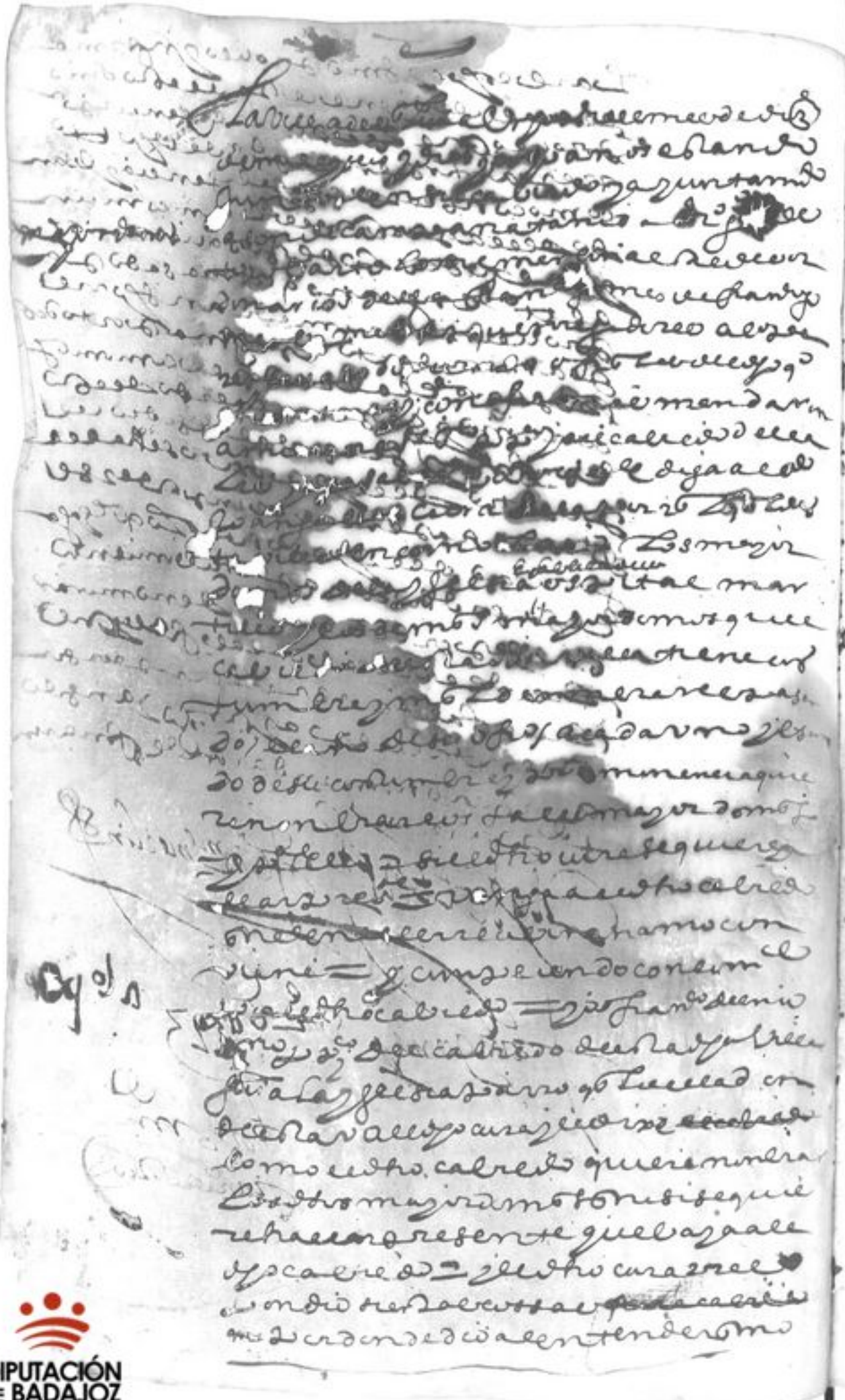

DIPUTACIÓN DE BADAJOZ

mientes en rrales y acerca de q pa
recen en cargo [illegible] con
[illegible] juntamente y lo que
[illegible] a ce = el san
[illegible] antigua hizie
ron [illegible] mayor
[illegible] año

Por mayordomo [illegible] que estan
[illegible] han [illegible]

Por mayordomo de el santissimo
sacramento a diego garcia cava
llero

Por mayordomo de [illegible]
a Lorenço garcia [illegible]

Por mayordomo de la hermita de san
juan a [illegible]

Por mayordomo de las animas
de [illegible] a [illegible]

Por mayordomo de [illegible]
[illegible]

A los quales mandaron se les no
tifique [illegible]
pena [illegible]
[illegible] mandaron [illegible]

[illegible] [illegible] Merlin

[illegible] Dominguez [illegible] Lopez

Por [illegible]
[illegible]

DIPUTACIÓN DE BADAJOZ

Digarcia
Cavallero

DIPUTACIÓN
DE BADAJOZ

DIPUTACIÓN DE BADAJOZ

Deputado de hidalgos —

De [illegible] mengar — [illegible] de calvatieda

Diputado de [illegible] ximenez llanos —

procurador de la tierra — gomez gonçalez

Alcaldes de la hermandad de hijosdalgo —

Depositario — don Juan generoso —

Alcaldes de la hermandad [illegible] llanos

[illegible] — [illegible] de salvatierra

Mayordomos del concejo —

— Juan [illegible] — Juan Perez

[illegible] — montero [illegible]

Juan [illegible] — domingo [illegible]

[illegible] mejia — Juan [illegible]

sano — [illegible] de esta manera

cerraron la dha eleccion y manda[ron]

[illegible] que [illegible]

[illegible]

[illegible] mas [illegible] gobierna

dor [illegible] a confirme

[illegible] lo [illegible]

[illegible] — [illegible]

Diego [illegible] — [illegible]

[illegible] — [illegible] alo pe [illegible]

DIPUTACIÓN DE BADAJOZ

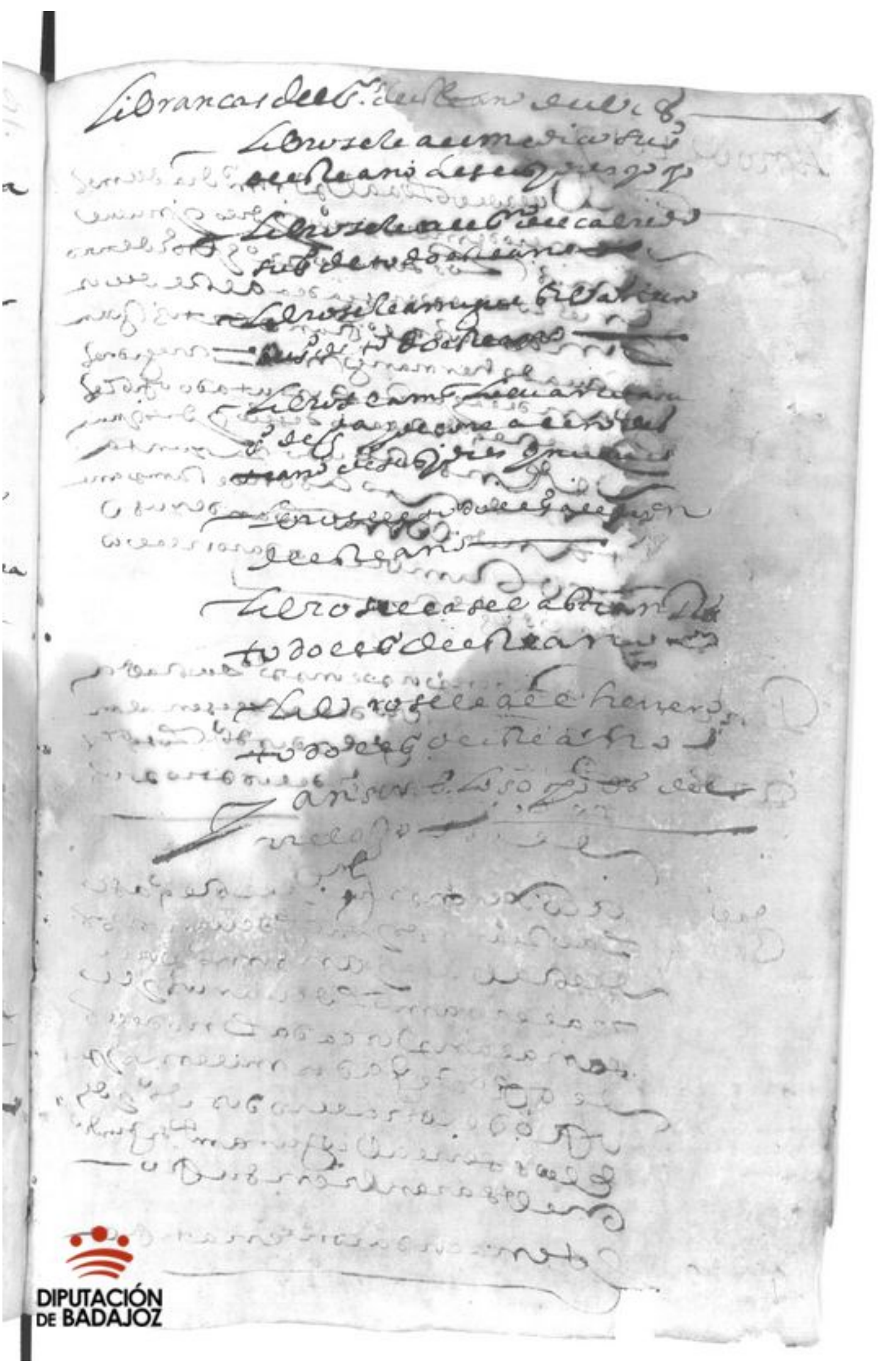

DIPUTACIÓN DE BADAJOZ

Año de 1619

En la villa de [illegible] a [illegible] dias del mes de [illegible] de mil y seiscientos y diez y nueve años los señores [illegible] ordenaron [illegible] de la [illegible] Juan Cavado hermano [illegible] regidores [illegible] diputado [illegible] en la junta [illegible] de [illegible] [illegible] acordaron [illegible]

Pem[illegible] [illegible] acordaron [illegible] que se le [illegible] de salario [illegible] del concejo

Jae[illegible] acordaron [illegible] ansimismo por el [illegible] a cada uno [illegible] de corral [illegible] juramento [illegible] en el [illegible]

[illegible]

DIPUTACIÓN DE BADAJOZ

[illegible] 105

Cardos — Primeramente se ordeno q ningun vesino desta villa [illegible]
[illegible] = q si en
[illegible]
[illegible]
[illegible] cardos
[illegible]
[illegible]
cardos [illegible]
[illegible] = y a los
contrarios [illegible] pena = duzien
tos mrs [illegible]
[illegible]
[illegible] penas aplican
[illegible]
[illegible]
conforme a la ordenança [illegible]
[illegible]

acotado — Otrosi acordaron y mandaron que ningun
[illegible]
[illegible]
[illegible]
[illegible]
[illegible] con [illegible] pena de
duzientos mrs [illegible]
[illegible]

Anssi lo acordaron y mandaron [illegible]
[illegible]

xpual perez — al franco [illegible]

[illegible]

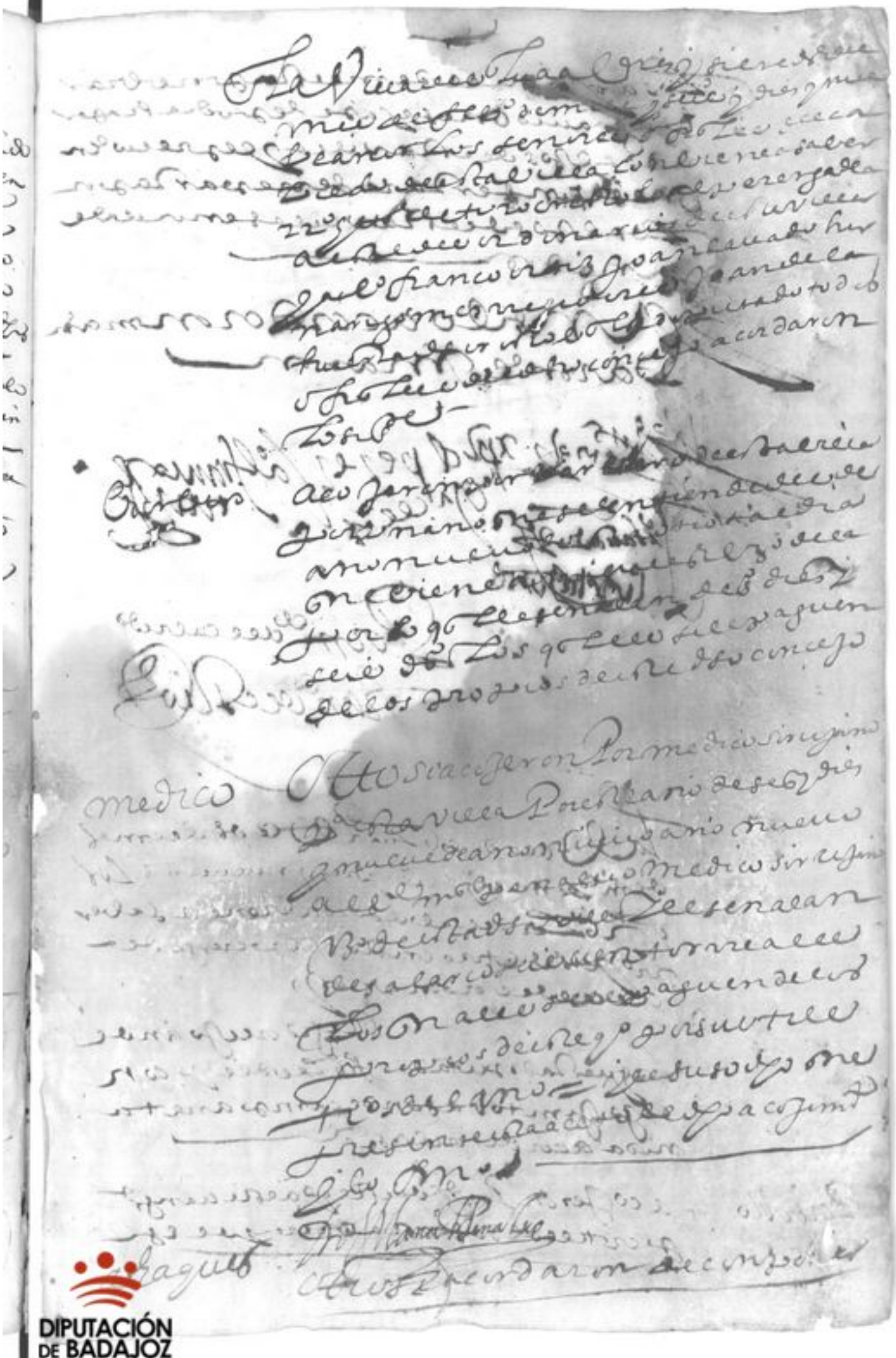

DIPUTACIÓN DE BADAJOZ

[illegible]

[illegible] Martin [illegible]

[illegible] Lopez [illegible]

[illegible]

[illegible]

En la villa de [illegible] a [illegible] de [illegible] de mill y seis[cientos] y diez y nueve años
[illegible] lo contenido a saber
[illegible] procurador [illegible]
[illegible] ordinario

[illegible]
[illegible]
[illegible]

Portillo — [illegible]
[illegible]

DIPUTACIÓN
DE BADAJOZ

mandaron e firmaron

Xpoual perez y el alferez franco ortiz

Rodrigo [illegible]

[illegible]

[illegible] en veinte e [illegible] dias del mes de [illegible]

[illegible] que a [illegible]

[illegible]

[illegible] Juan [illegible]

[illegible]

[illegible] acordaron

[illegible]

las cosas siguientes [illegible]

acord.

Primeramente [illegible] la [illegible]

[illegible] acordaron

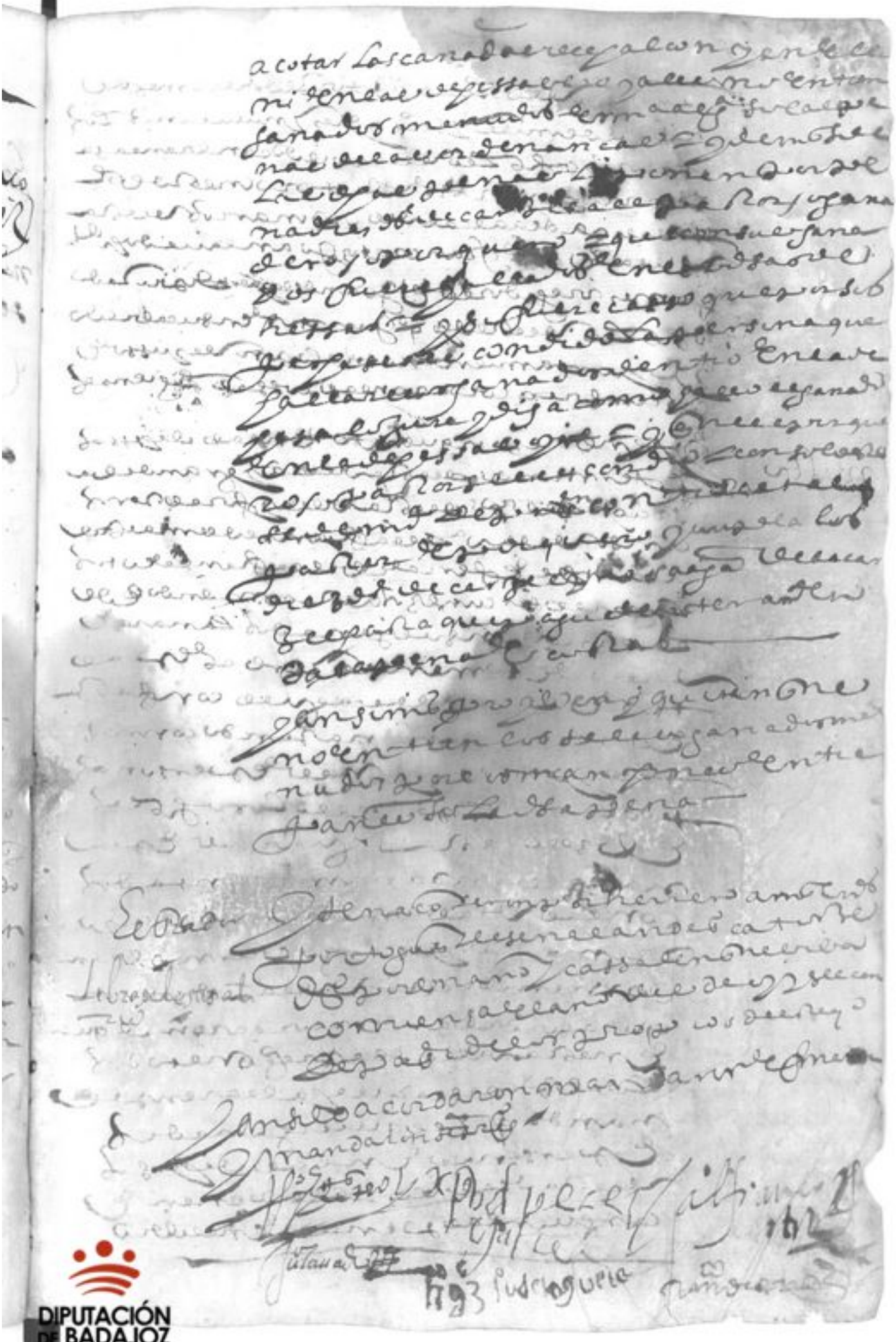

DIPUTACIÓN DE BADAJOZ

DIPUTACIÓN
DE BADAJOZ

DIPUTACIÓN
DE BADAJOZ

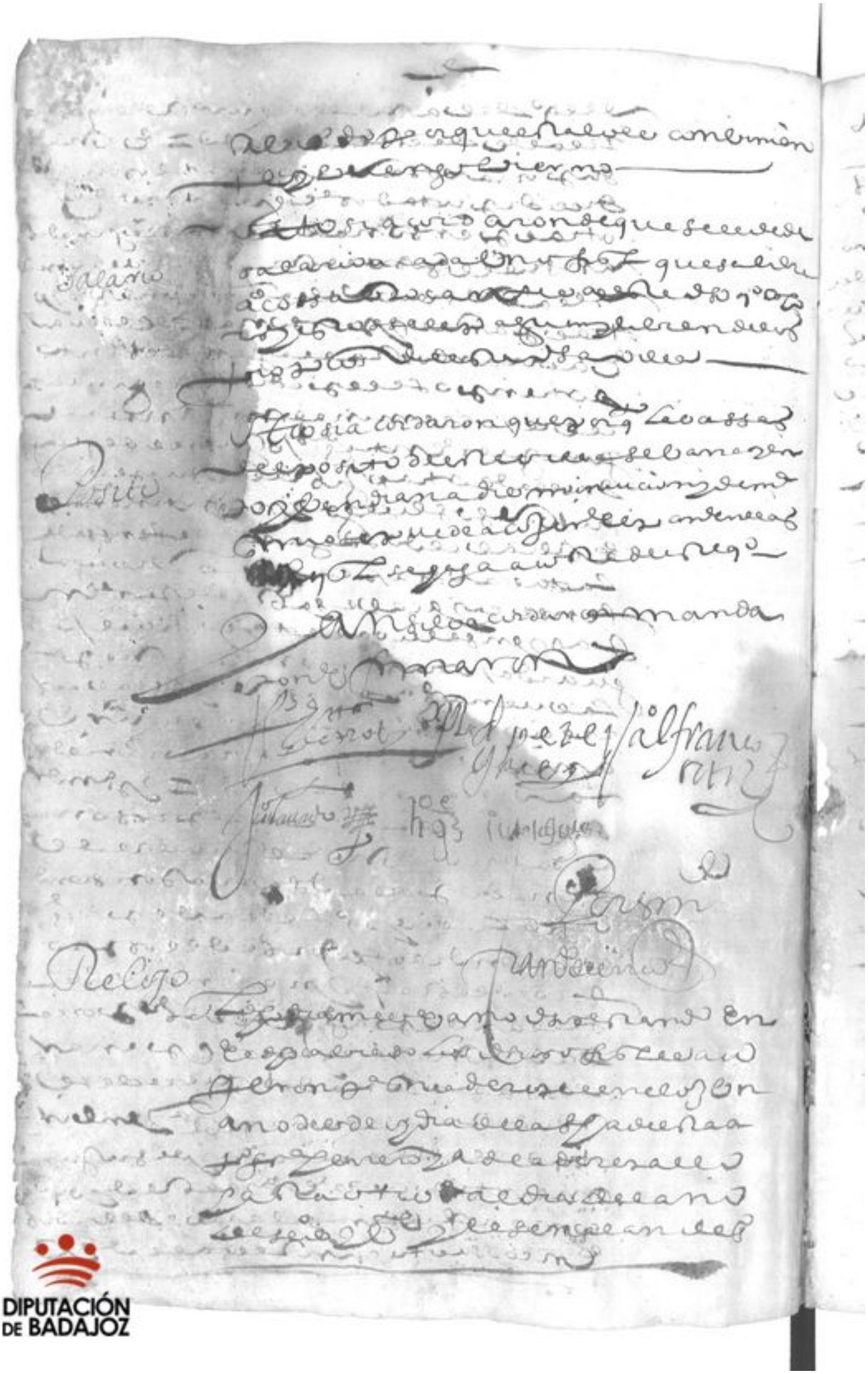

DIPUTACIÓN
DE BADAJOZ

DIPUTACIÓN DE BADAJOZ

[illegible]
[illegible]
[illegible]
[illegible]
[illegible] llevando
[illegible]
[illegible]
ron de dos herida[s] [illegible]
en la cabeza [illegible] cortaron cuero
y carne [illegible] salio sangre de que
[illegible]
[illegible] dias
[illegible]
[illegible]
[illegible]
[illegible]
[illegible]
[illegible]
[illegible] = [illegible]
[illegible] = a [illegible]
[illegible]
[illegible]
[illegible]
[illegible]
[illegible]
[illegible]
[illegible]
[illegible]
[illegible]
[illegible]
[illegible]
[illegible]
[illegible]
[illegible] mandaron

[illegible]

[illegible] que doy fe [illegible]

[illegible] Juan Martin

[illegible] (firmas) [illegible]

nº 93 [illegible]

[illegible]

Jornada de comiss.[illegible] — [illegible] a quatro d[illegible] del mes de [illegible]

[illegible]

[illegible] que [illegible]

[illegible]

Fran[illegible]

[illegible]

[illegible] y se nesesario = cinquenta [illegible]
[illegible] de ceuada y [illegible]
[illegible] que se a [illegible] junta y [illegible]
[illegible]
todas [illegible] que se [illegible]
y [illegible]
[illegible] todo lo [illegible]
[illegible] y domingo [illegible]
[illegible]
contrario [illegible] teniendo [illegible]
[illegible]
[illegible] de mayo de mil y [illegible]
[illegible]
[illegible]
[illegible]
[illegible]

[illegible] mandamos
[illegible] lo que [illegible]
acordaron de que [illegible]
[illegible]
[illegible]
[illegible]
[illegible]
[illegible] los demas contenido
[illegible] convenia [illegible]
[illegible]
[illegible] que queda
[illegible]
[illegible] que 298
[illegible]

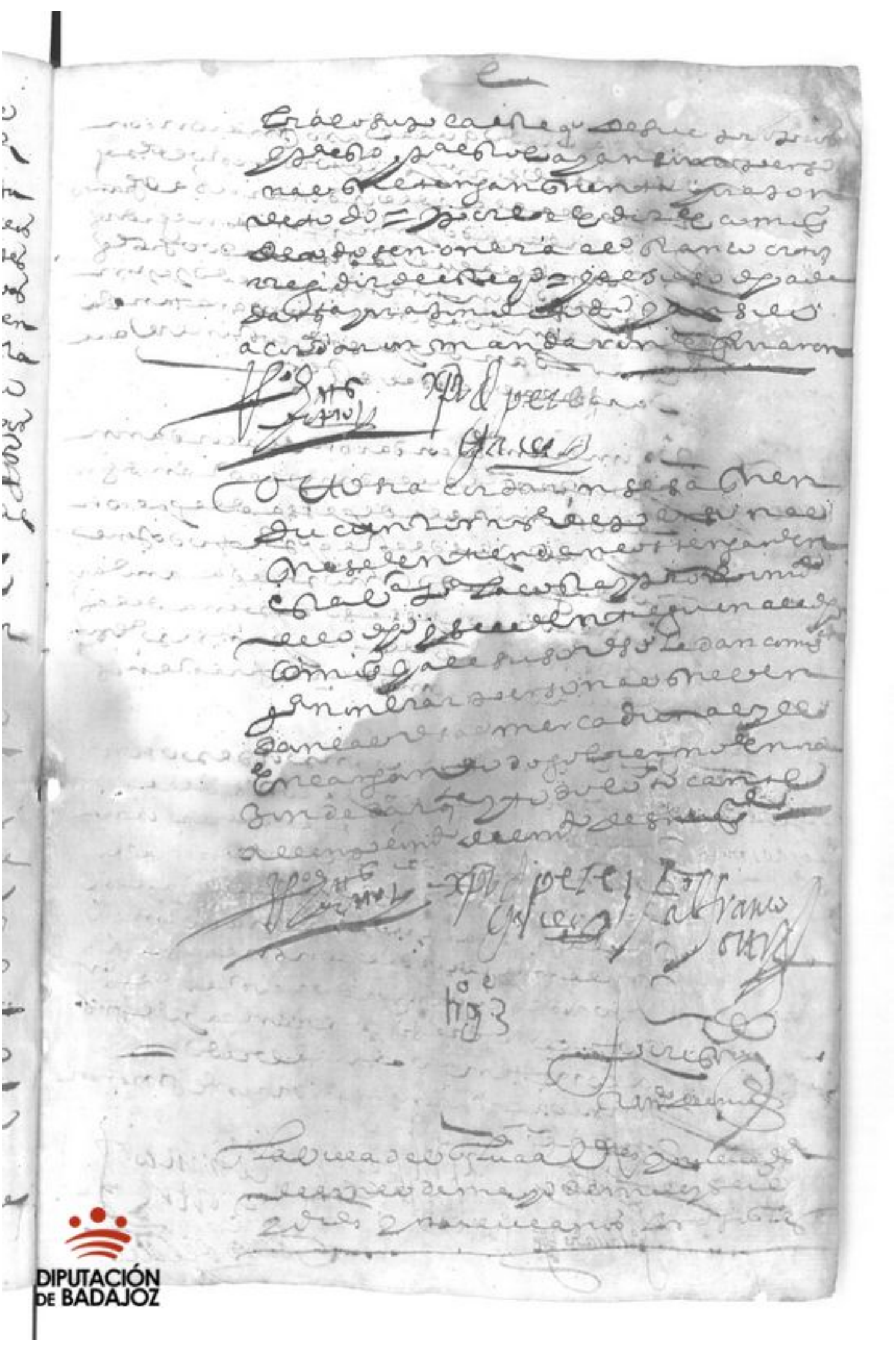

DIPUTACIÓN DE BADAJOZ

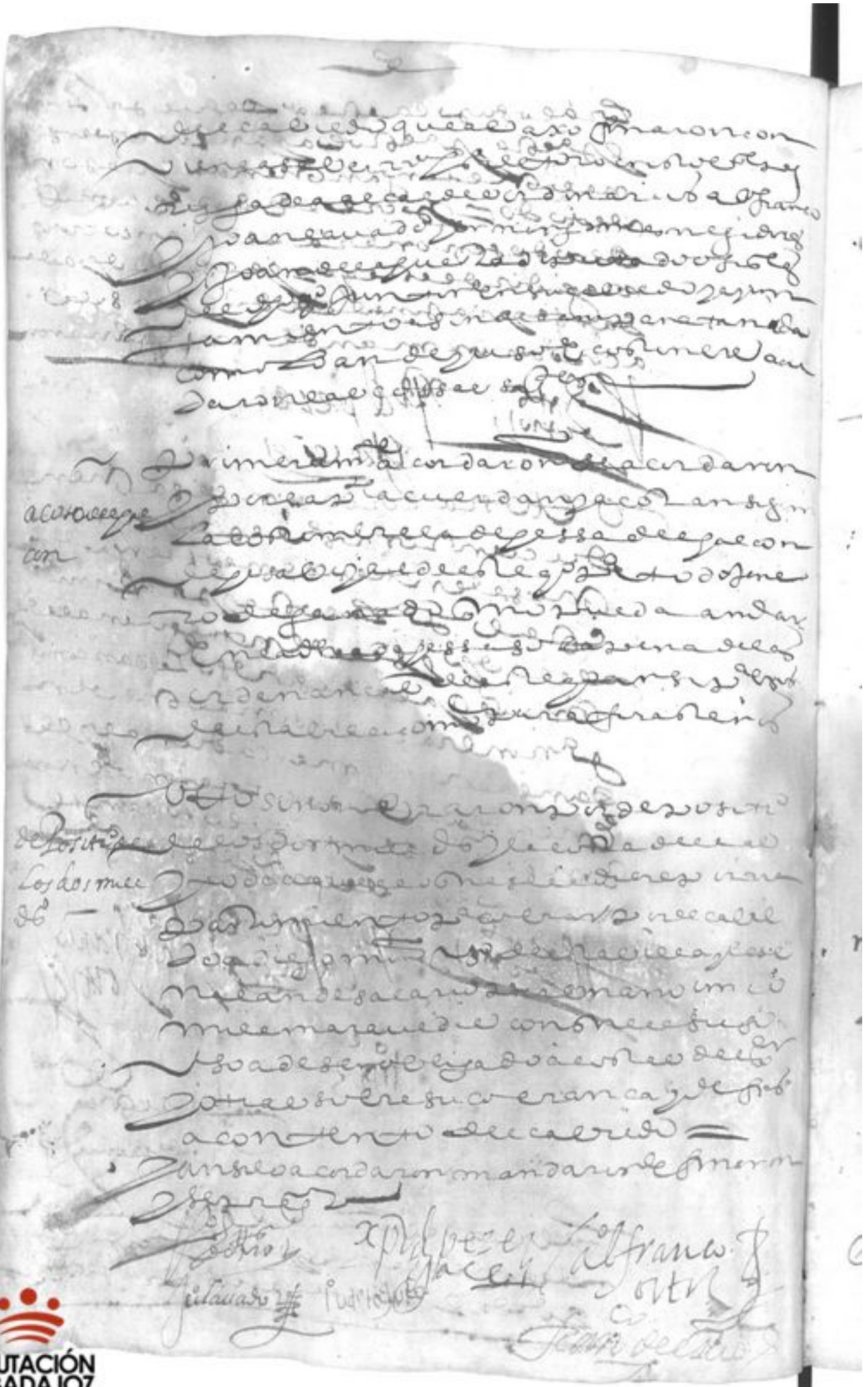

DIPUTACIÓN DE BADAJOZ

[illegible]

Primeramente nombraron por depo[illegible] del posito desta villa a [illegible] de Serrano [illegible] por dos años [illegible] para cobrar [illegible] concejo para cobrar [illegible] [illegible] mandan [illegible] pena de prision [illegible] cobrar [illegible] del posito e cosas [illegible] la cobrança y seguridad de todo lo que convenga [illegible] del dho posito

Clavero

Otrosi nombraron por [illegible] clavero a Joan [illegible]

DIPUTACIÓN
DE BADAJOZ

Salario del año de 619

[illegible]

... guarda ...

[illegible]

a mi mysmo [illegible]

e yo todo mi salario

a el secretario de el mismo [illegible]

mil ducados

libro [illegible]

[illegible]

libros [illegible]

[illegible] de este año

DIPUTACIÓN
DE BADAJOZ

hepero

DIPUTACIÓN DE BADAJOZ

DIPUTACIÓN
DE BADAJOZ

DIPUTACIÓN DE BADAJOZ

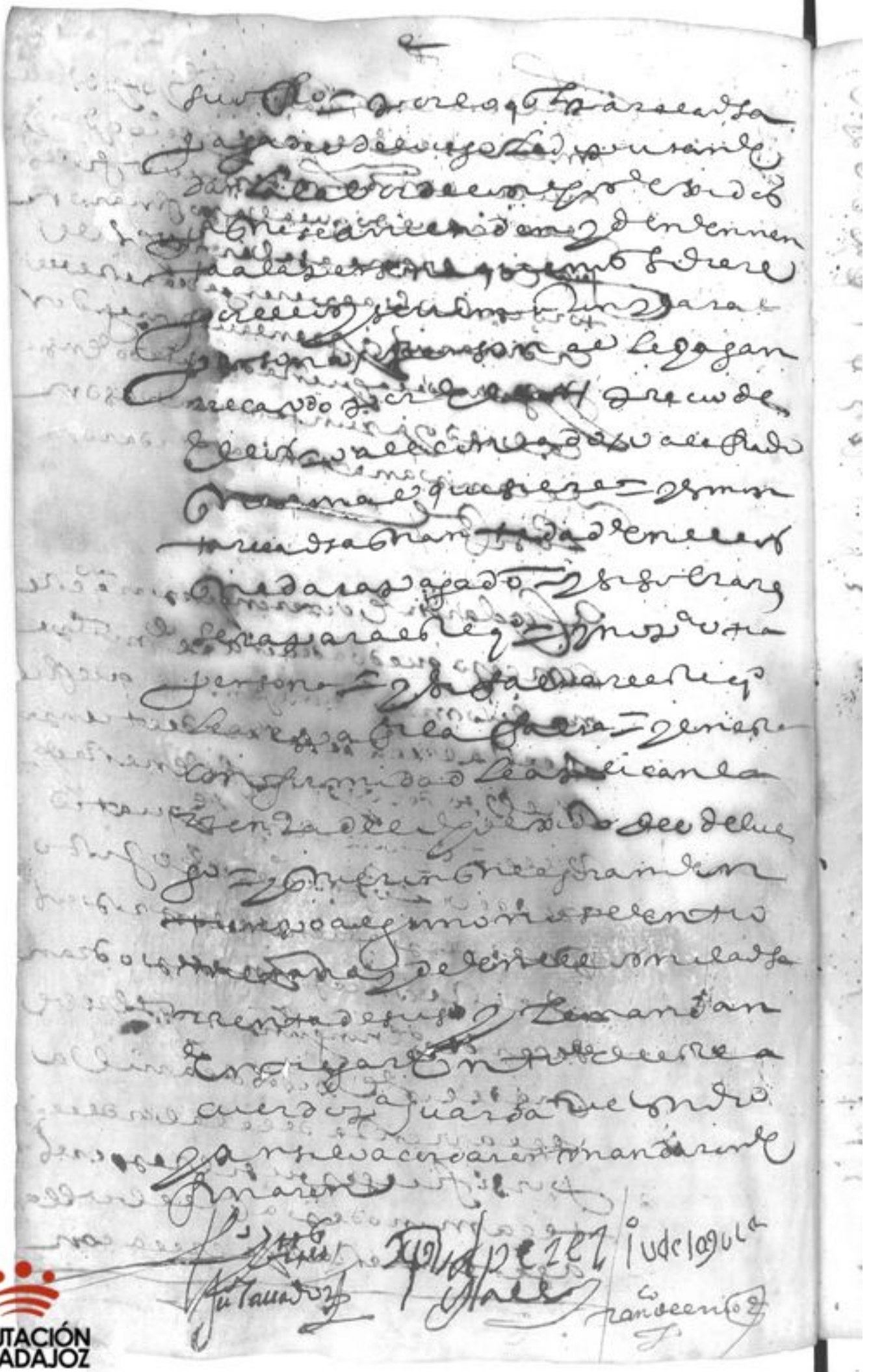

DIPUTACIÓN DE BADAJOZ

DIPUTACIÓN DE BADAJOZ

[illegible] ... dias del mes de [illegible]
de mill e quinientos e noventa e nueve años
[illegible]
[illegible]
[illegible]
[illegible] Joan [illegible]
[illegible] Joan de la [illegible]
[illegible]
[illegible]
[illegible]
[illegible]
[illegible]
[illegible]
[illegible]
[illegible]
[illegible]
[illegible]
[illegible]
[illegible]
[illegible]
[illegible]
[illegible]
[illegible]
[illegible]
[illegible]
[illegible]
[illegible]
[illegible]
[illegible]

[illegible] Juan Perez [illegible]

93

DIPUTACIÓN
DE BADAJOZ

En la villa de [illegible] a [illegible] dias del mes de diziembre
de mill y seiscientos y nueve años
los señores [illegible] que
abajo firmaron con licencia y sabi
[illegible]
[illegible] Franco Ortiz
[illegible] Gomes [illegible] Joan [illegible] que
ta diputado [illegible] jun
tos en su cabildo y ayuntamien
to a son de campana tañida a uso
[illegible]

[illegible]
[illegible]
[illegible]
[illegible]
[illegible]
[illegible]
nonbraron [illegible]
[illegible] como en ella se con
tiene a Diego Garcia [illegible]
[illegible]
[illegible] mandaron [illegible]
gan el juramento [illegible] nesce
sario so pena de [illegible] la
camara de su magestad [illegible]
[illegible]
conforme a la [illegible]
[illegible]
como en ella se contiene [illegible]

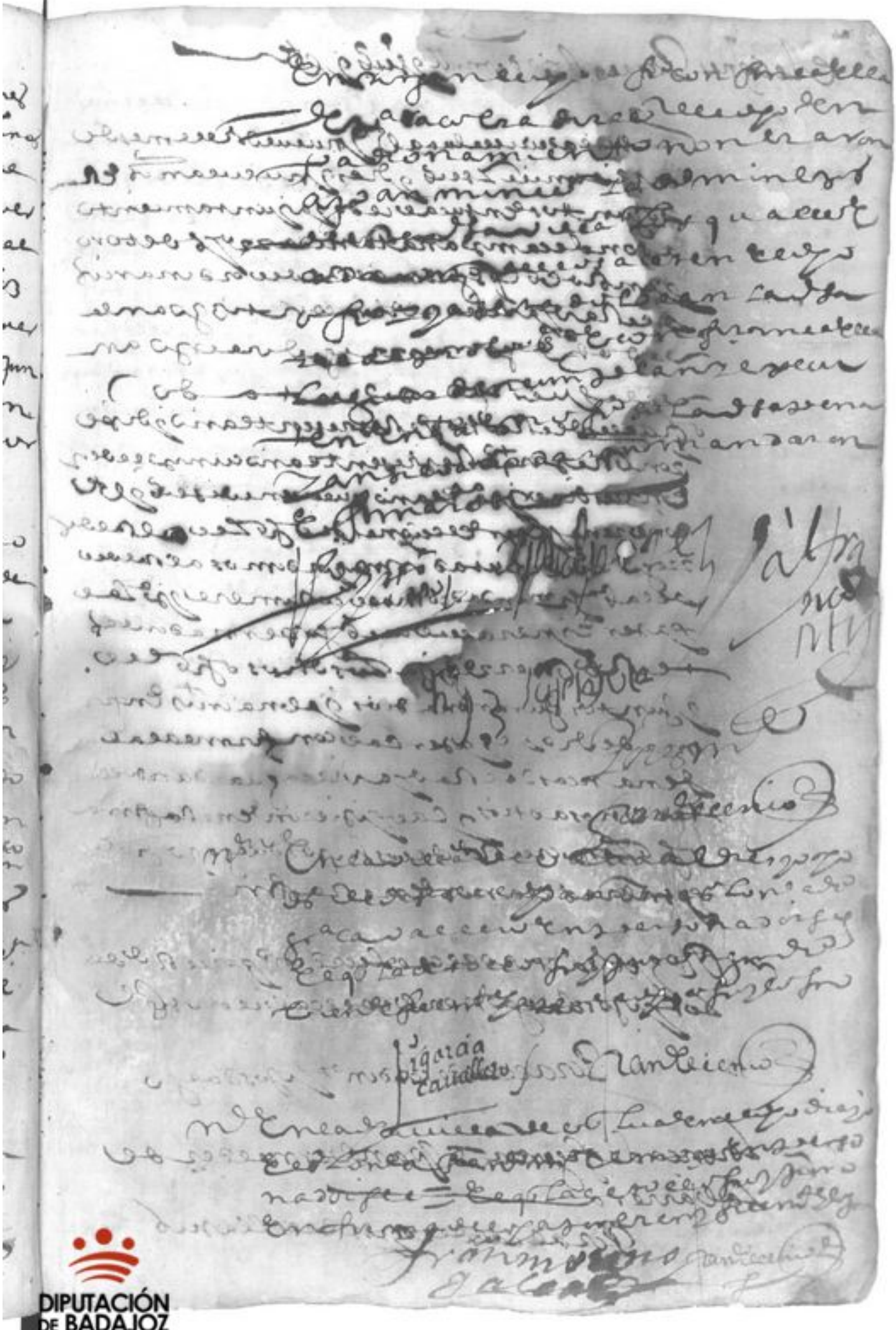

DIPUTACIÓN DE BADAJOZ

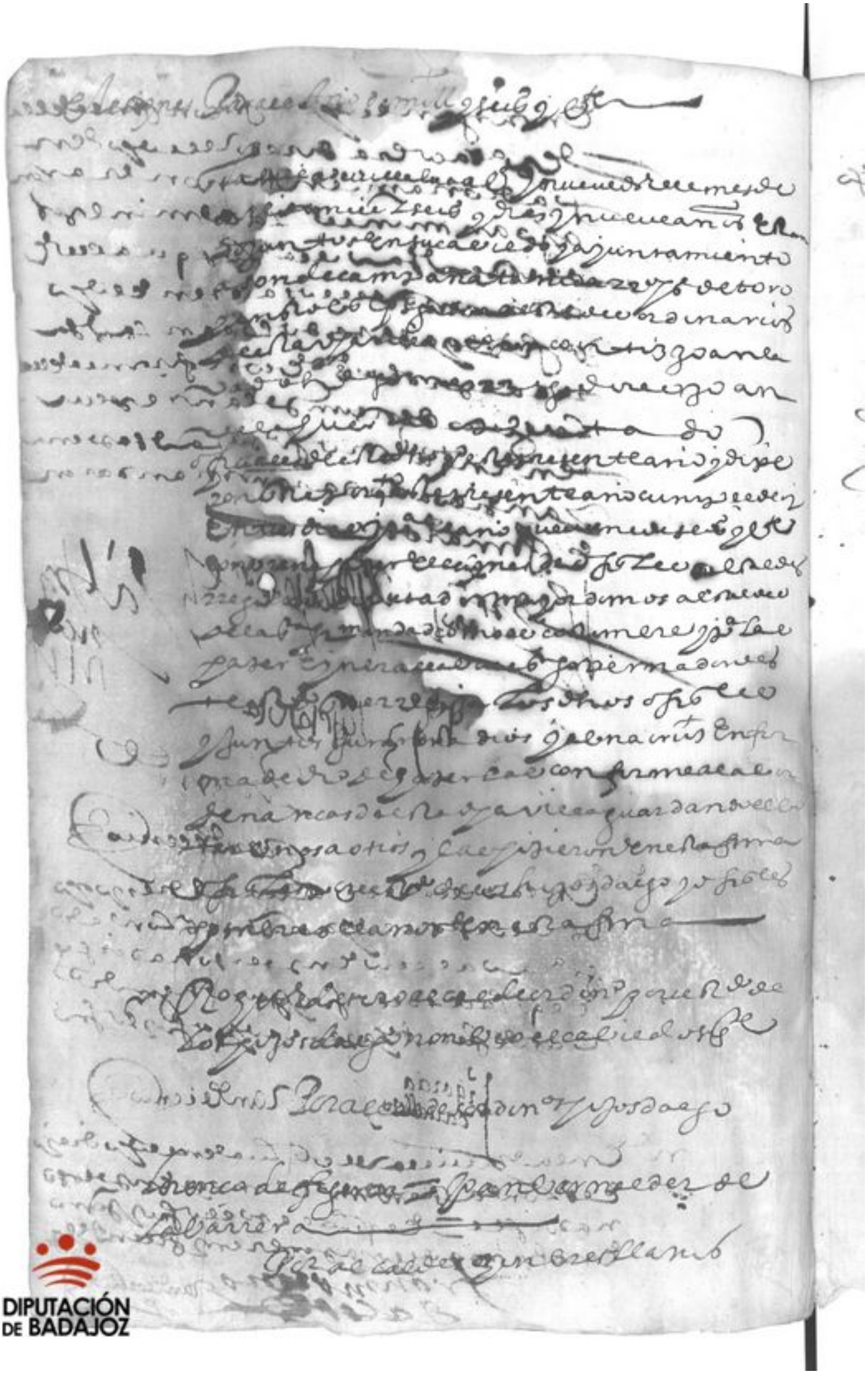

DIPUTACIÓN DE BADAJOZ

DIPUTACIÓN
DE BADAJOZ

Ella lonenera Por alc.e q yo doy a e.go

a Juan Macadero

Por alcalde de ... q yo doy a e.go

a Alonso G.z de ...

Al S.r Juan Ro.z q yo doy a e.go en ...

en esta eleccion ...

Por alcalde q yo doy a e.go

a Pedro Lucas a Juan Cermeño

a Juan ...

alcaldes ... llanos

a Pedro García Caballero

Pedro Macías Escobar de Alban

Regidores q yo doy a e.go

Juan Romero Jaramillo

Don Antonio Herrero

Regidores llanos

Pedro Macías Guijarro

Juan Marcos

DIPUTACIÓN
DE BADAJOZ

Diputados hijosdalgo

Juan Macias de Toro

Hernando de Calzadilla

Diputados por los hombres llanos

a Pedro [illegible]

[illegible]

alcaldes de la hermandad hijosdalgo

a Francisco [illegible]

[illegible] Antonio

alcaldes de la hermandad por los hombres llanos

[illegible]

Hernando [illegible]

Hernando [illegible] de

los hombres llanos

a [illegible] toda la eleccion

por [illegible] alcalde ordinario

[illegible] por alcalde

ordinario por los hombres llanos

a [illegible] caballero

Juan de la [illegible] diputado por los hombres

llanos aprueva toda la elle[illegible]

a pan de ... sobre ...
al cabildo ... 
... contiene
... los dichos ... 
... 
ciado vno de pan ... cesaron
por mayordomo ...
... y ... 
de ... moneda ...
... Juan de ... Ro
samarano
al ... Regidor ...
... por mayordomo
a Pedro Ruano calleja
a Juan garcia cardoso
Juan lavado Regidor ...
... pesos
Juan Rengel
Hernando gomez Regidor nombrolos por ...
a Juan ... moreno
Juan de la guerta diputado a ...
los dos mayordomos ...
dos ... de ...
... cerraron ...

DIPUTACIÓN
DE BADAJOZ

Año de 1620

DIPUTACIÓN DE BADAJOZ

Relig.

Otrosí acordaron [illegible] persona que
[illegible] a Joan [illegible] mayordomo
[illegible]
[illegible]
[illegible]
[illegible]
[illegible]
[illegible]

Otrosí acordaron que [illegible]
[illegible]
[illegible]
[illegible] que [illegible]
[illegible]

Otrosí acordaron que cada uno
[illegible] que fuere [illegible]
[illegible] cada uno [illegible]
[illegible]
[illegible] mayordomo [illegible]

Otrosí acordaron [illegible]
[illegible]
[illegible]
[illegible]
[illegible]

Otrosí acordaron [illegible] maestro
[illegible] Joan [illegible] maestro

[illegible]

Juan Mrz [illegible]

defensa [illegible] 12 [illegible]

[illegible] dixere [illegible]

[illegible]

[illegible] sucediere

[illegible] con [illegible]

[illegible] que [illegible]

[illegible] que [illegible]

[illegible]

[illegible]

[illegible] casa [illegible]

[illegible]

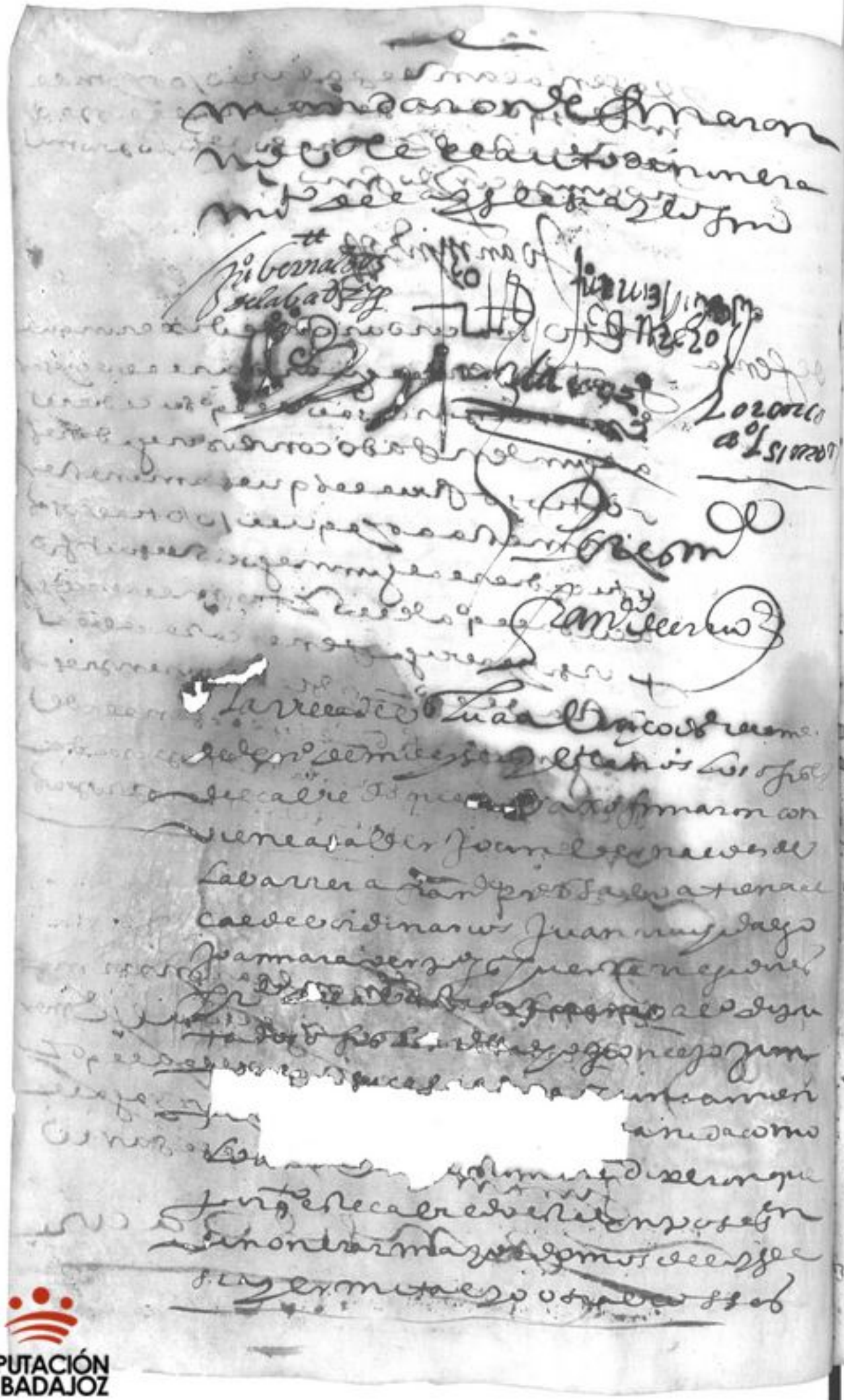

DIPUTACIÓN DE BADAJOZ

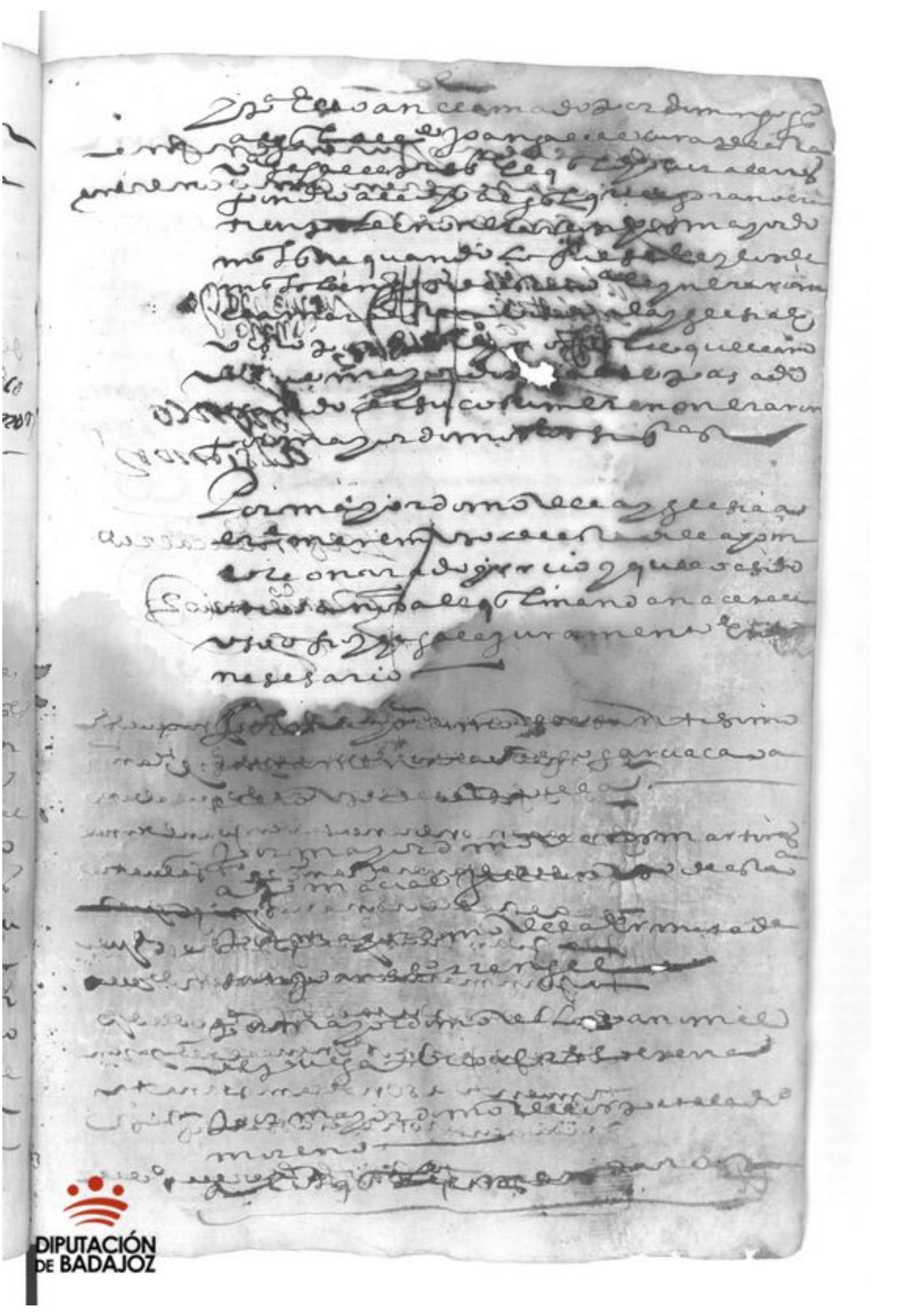

DIPUTACIÓN
DE BADAJOZ

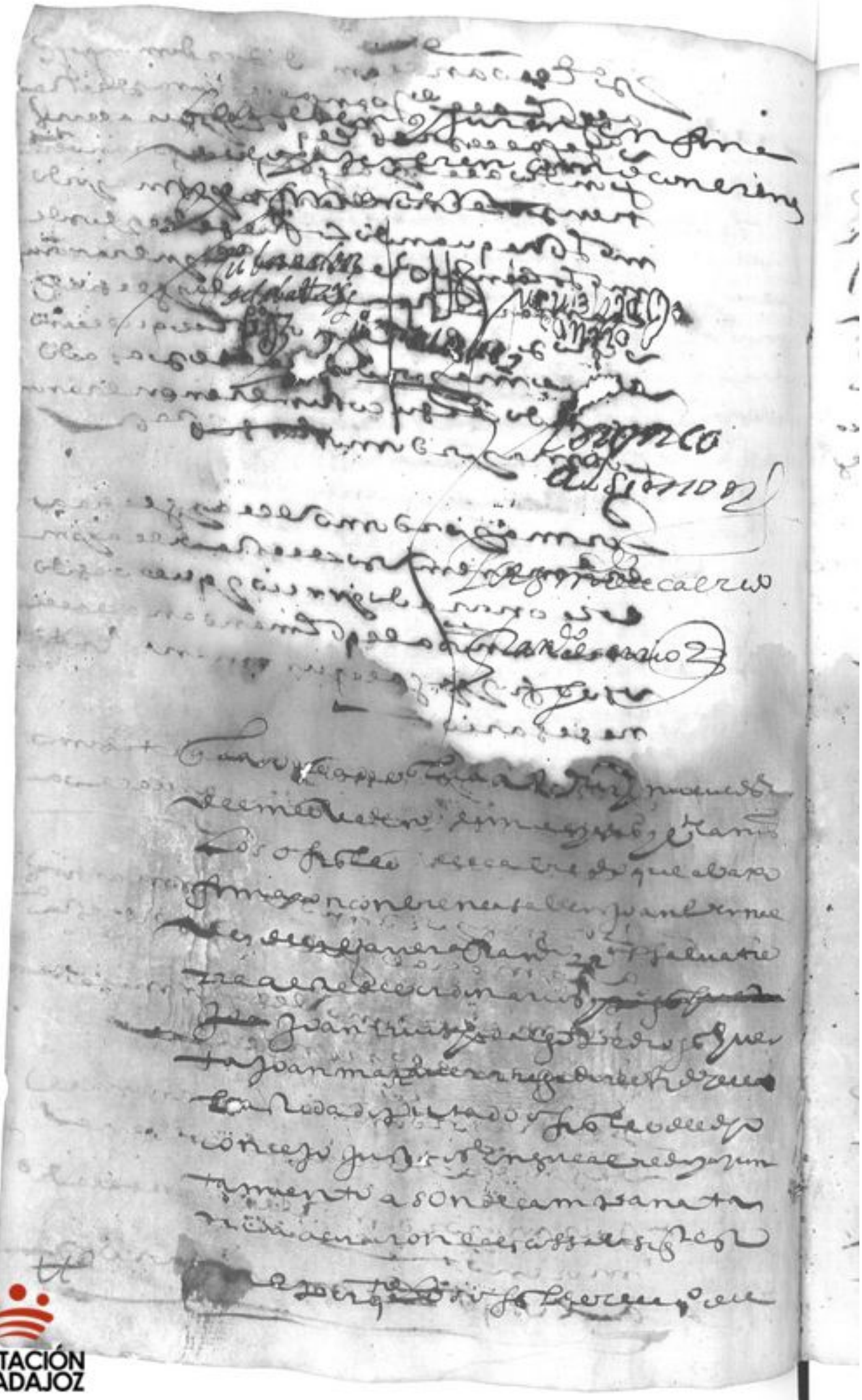

DIPUTACIÓN DE BADAJOZ

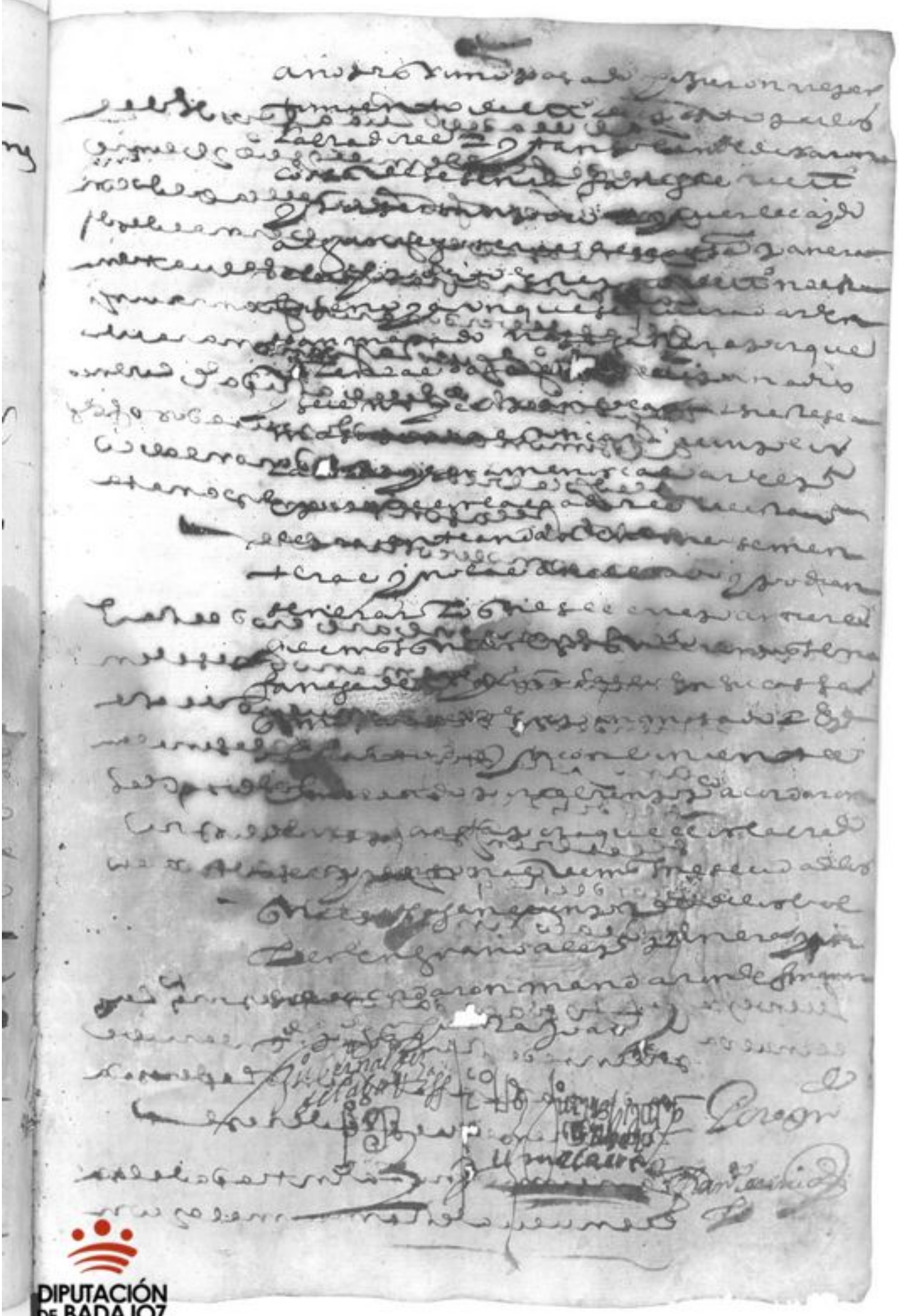

DIPUTACIÓN DE BADAJOZ

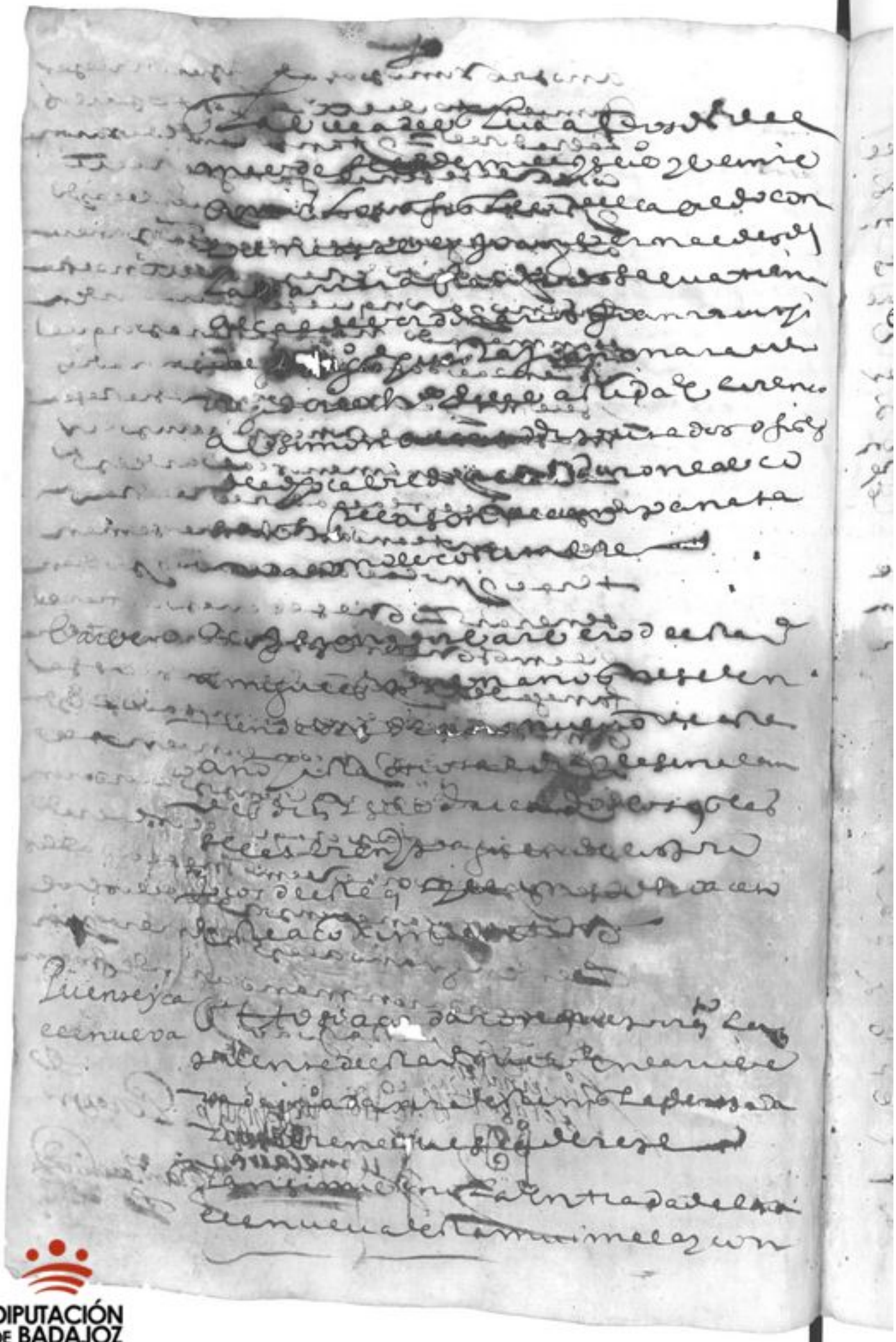

DIPUTACIÓN DE BADAJOZ

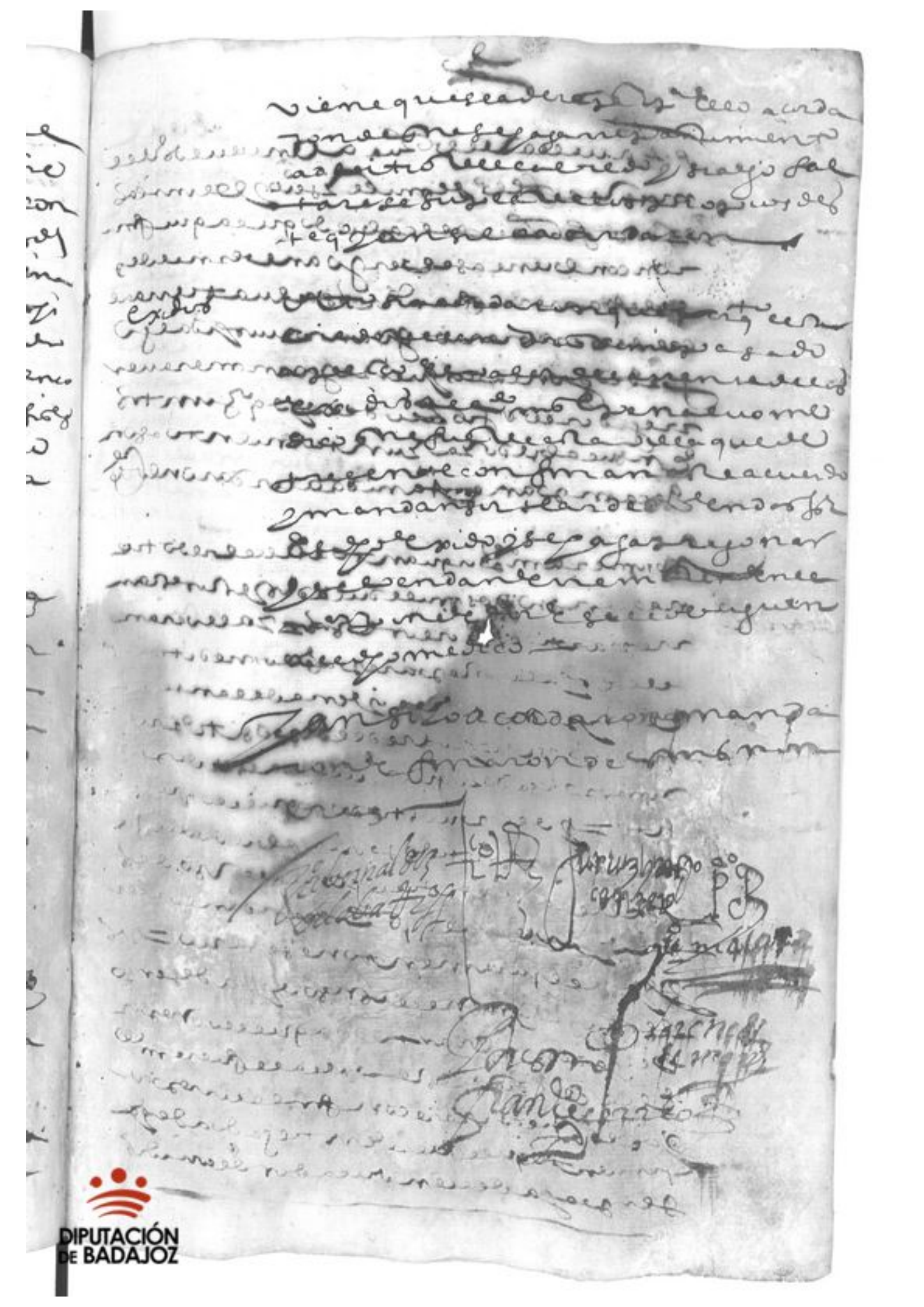

DIPUTACIÓN DE BADAJOZ

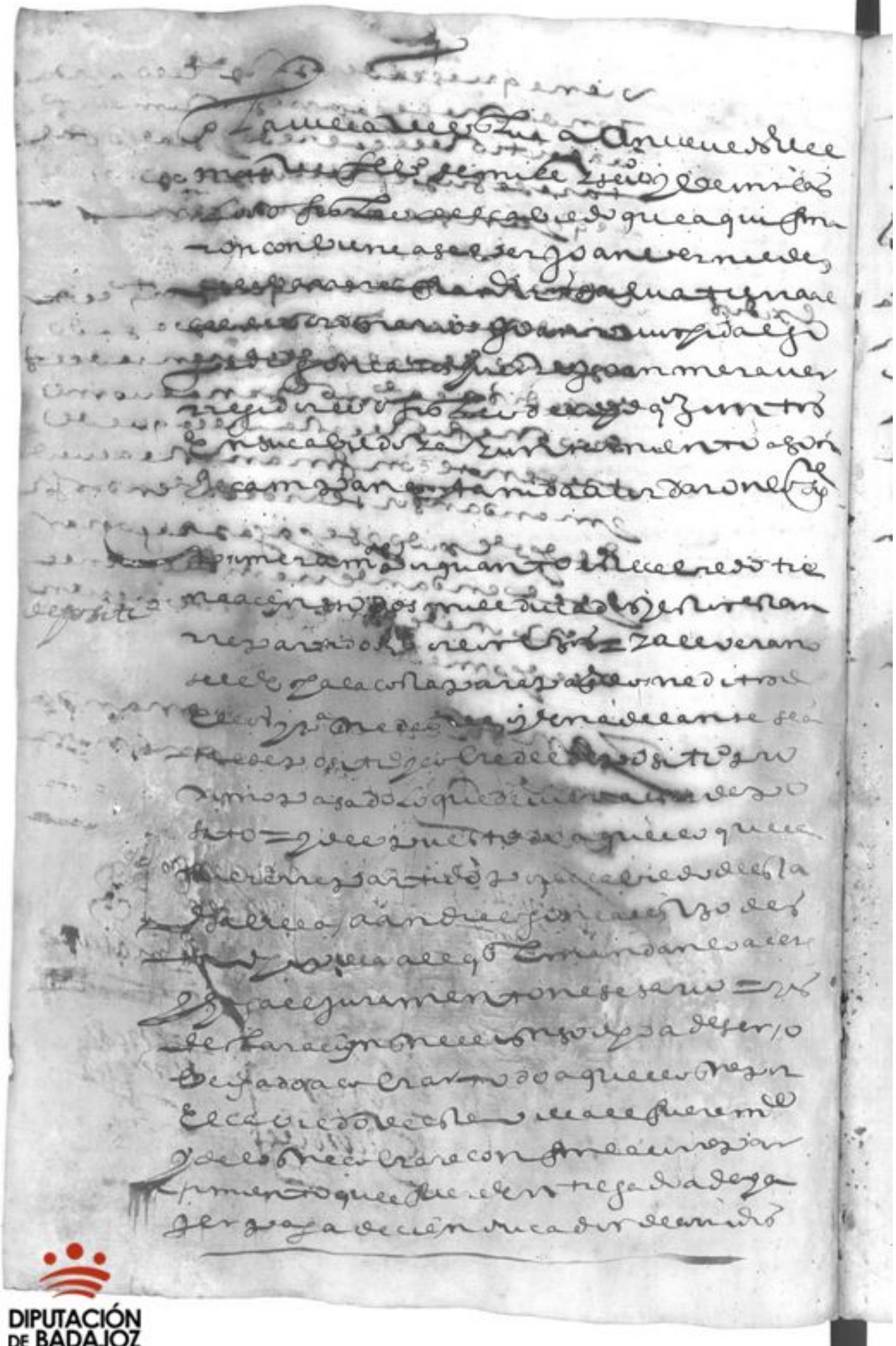

DIPUTACIÓN DE BADAJOZ

DIPUTACIÓN DE BADAJOZ

Vino [illegible]

[illegible] gomes [illegible]

[illegible] vnidad / otorga [illegible]

[illegible]

Estevan [illegible]

[illegible]

DIPUTACIÓN
DE BADAJOZ

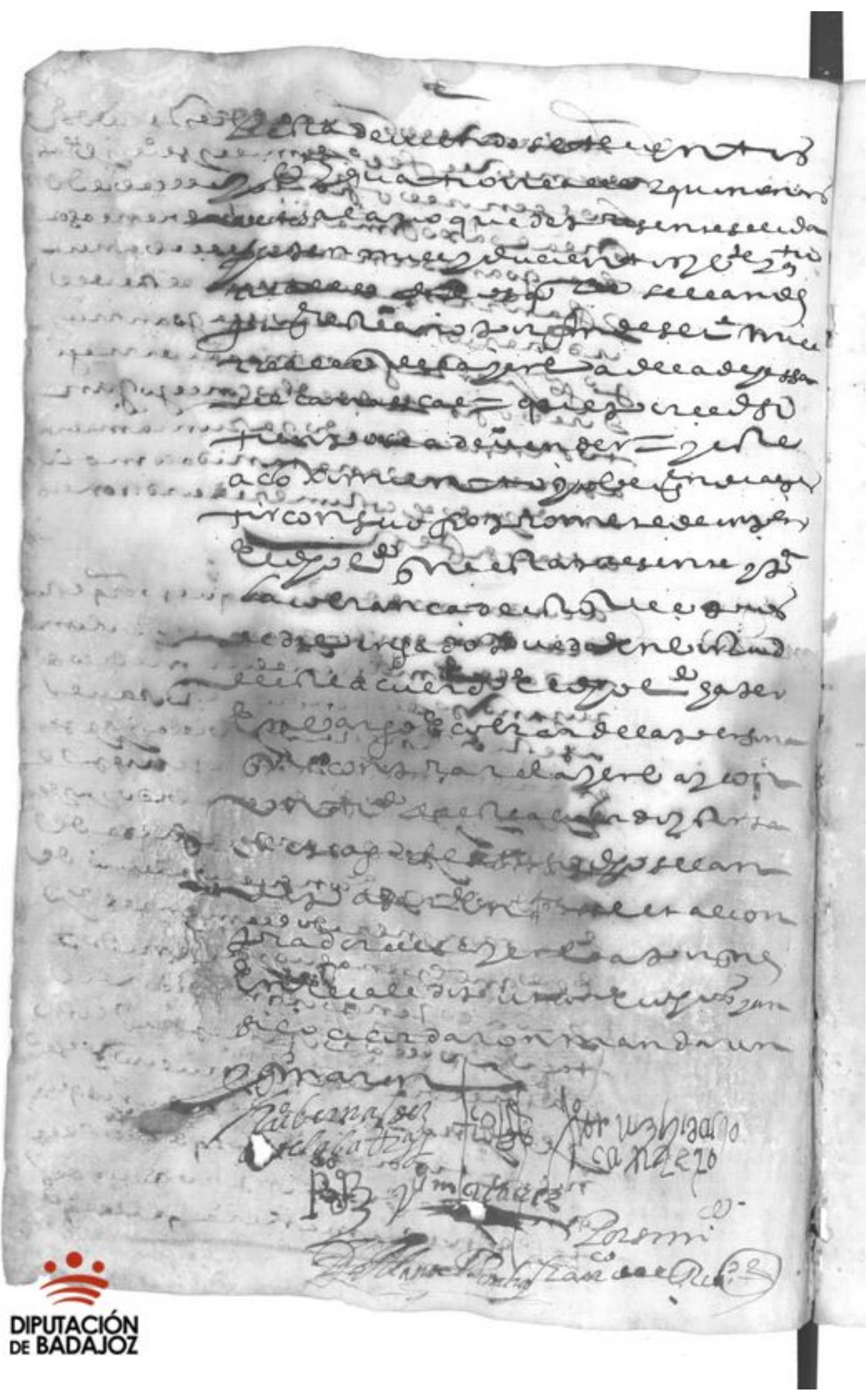

DIPUTACIÓN DE BADAJOZ

DIPUTACIÓN DE BADAJOZ

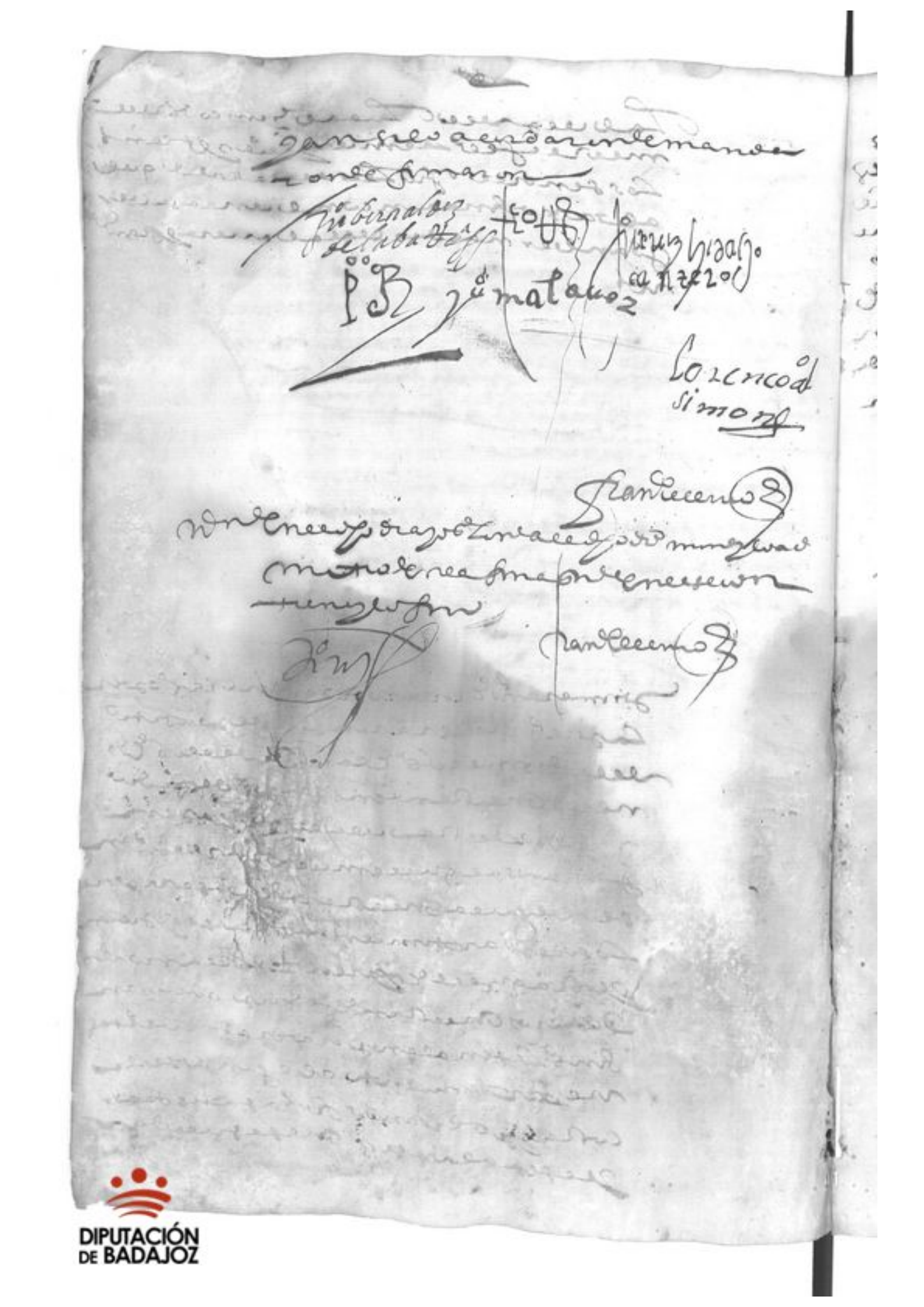

DIPUTACIÓN DE BADAJOZ

DIPUTACIÓN DE BADAJOZ

Falcon

Senador

DIPUTACIÓN DE BADAJOZ

DIPUTACIÓN
DE BADAJOZ

DIPUTACIÓN
DE BADAJOZ

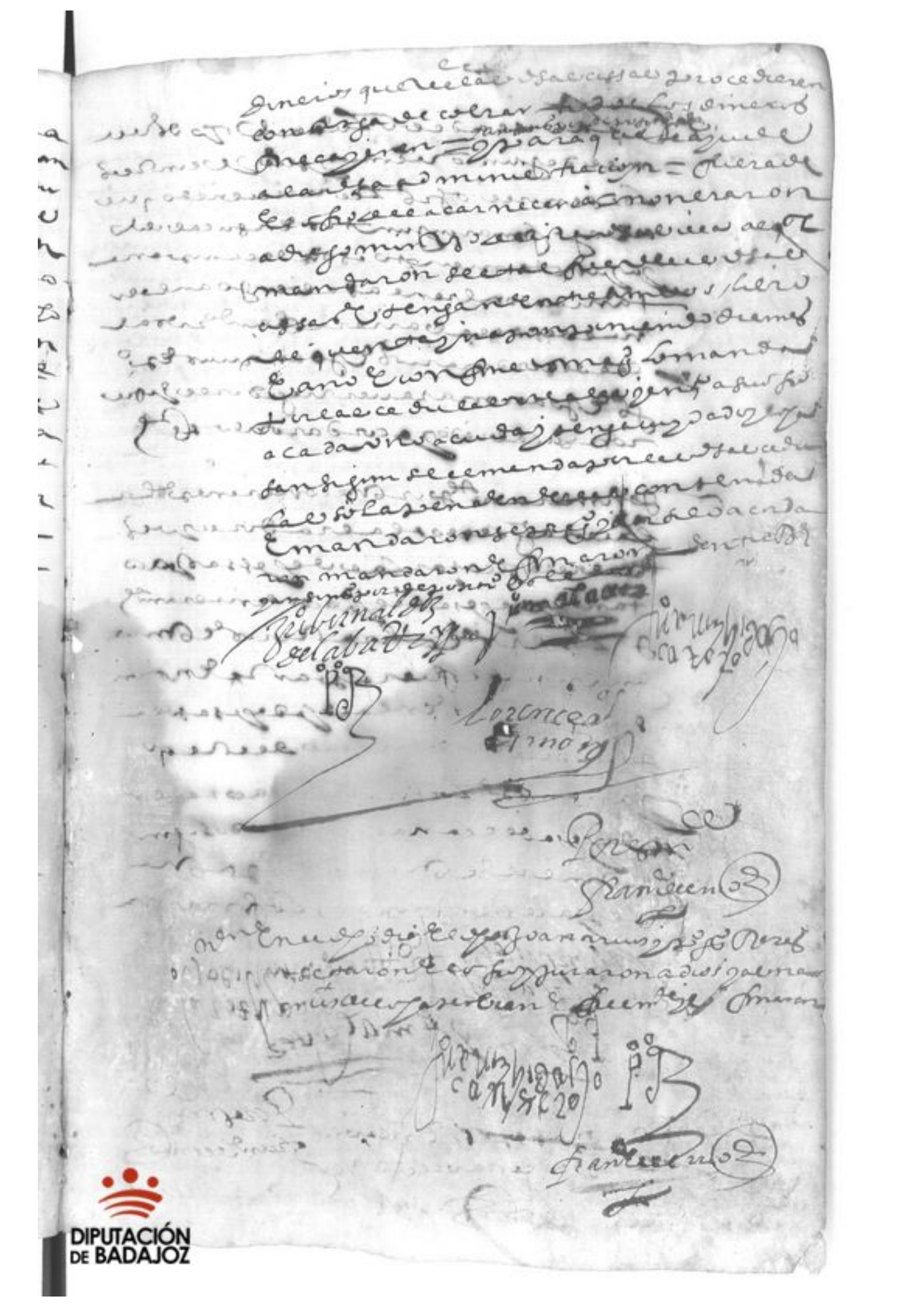

DIPUTACIÓN DE BADAJOZ

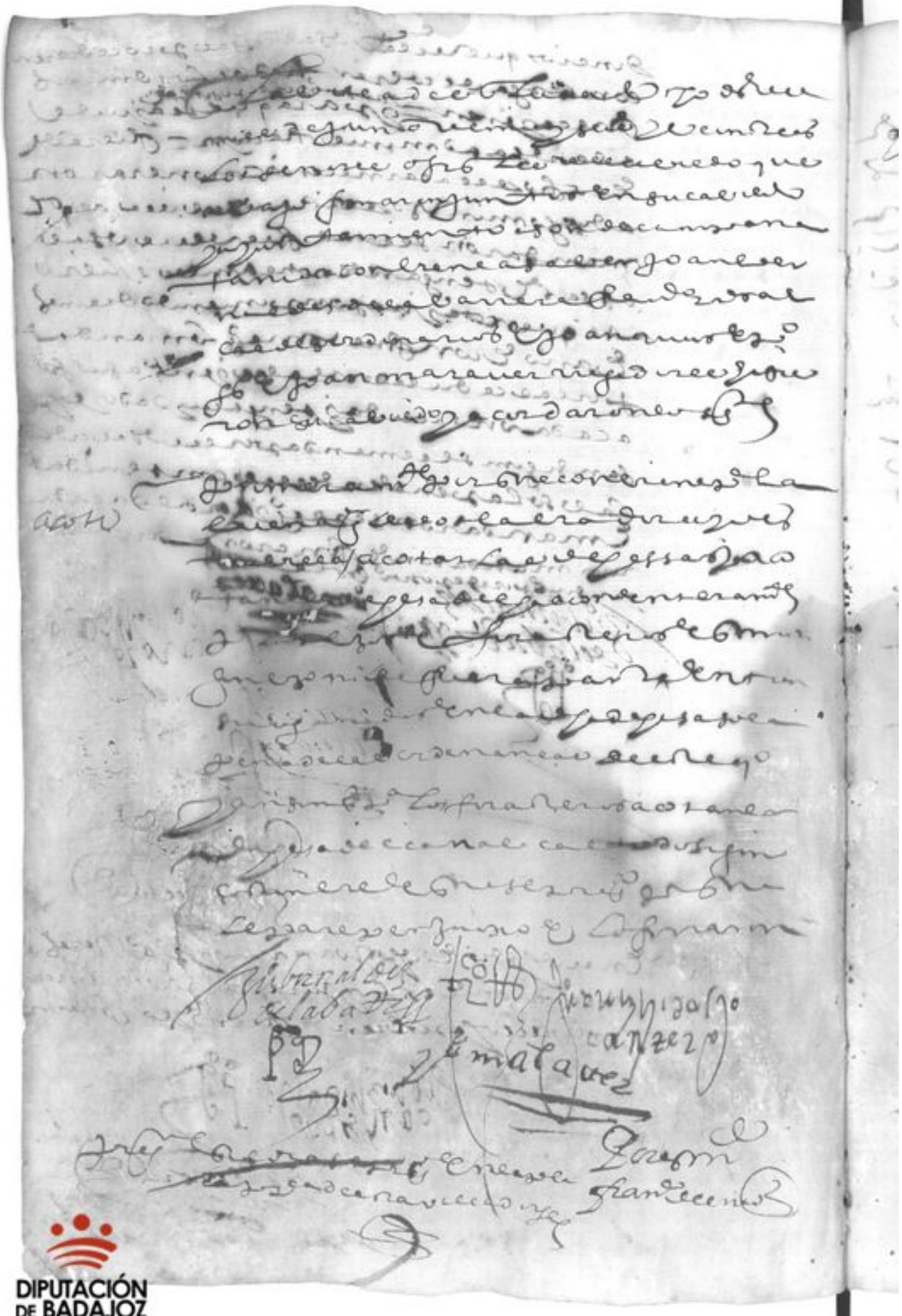

DIPUTACIÓN DE BADAJOZ

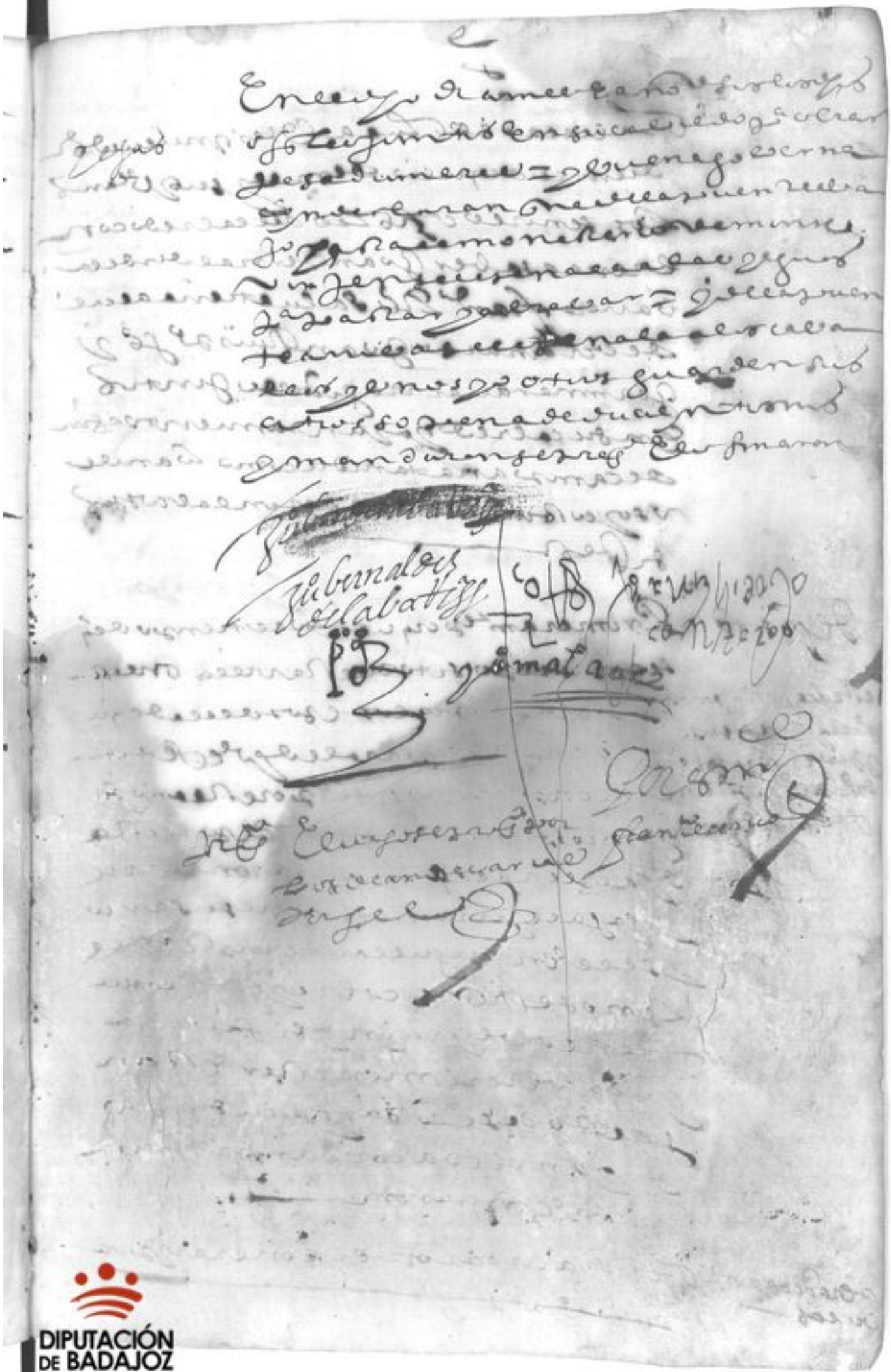

DIPUTACIÓN DE BADAJOZ

[illegible]

En la [illegible] a diez y nueve de
julio de [illegible] años [illegible]
[illegible] alcalde con
[illegible] Juan Hernández [illegible]
[illegible] Fran.co [illegible]
de [illegible] Juan Luis [illegible] y
[illegible] juntos
en su cabildo y ayuntamiento [illegible]
[illegible]
uso y costumbre acordaron lo siguiente
[illegible]

Depósito

Primeramente se acordó que [illegible]
[illegible]
[illegible]
[illegible]
[illegible]
[illegible]
[illegible]
[illegible]
[illegible]
[illegible]
[illegible]
[illegible]
[illegible] acordaron y man
daron y firmaron.

[illegible]

Otrosí acordaron [illegible]

[illegible]

[illegible]

[illegible]

[illegible] mandaron [illegible]

[illegible]

[illegible]

[illegible] firmaron

[illegible]

[illegible]

[illegible]

De los libros

[illegible]

[illegible]

[illegible]

[illegible]

[illegible]

[illegible]

[illegible] lo firmaron [illegible]

Suarez

Diego Suarez

[illegible] firmaron

[illegible]

[illegible]

[illegible]

[illegible]

mandato del

DIPUTACIÓN
DE BADAJOZ

DIPUTACIÓN
DE BADAJOZ

DIPUTACIÓN
DE BADAJOZ

DIPUTACIÓN
DE BADAJOZ

Ne

de nostro carne de gazo y alemiado
de padre e hi y Oraciona ab
Min de ceja y vn gomel real con de
hacanu llare Catania de gozo llerado
de gozo hemia ab
Domingo Ferrer hecaranno como
de año de gazo de mala cara de na
dos gazo moreno
Alego Lacerg de Roma llevado
nino com e diano de quien lo de na
dos ab
Juan de Mino y gazo ella y llevan
nino com e diano moreno
de ... ab
Joan ... de ... moreno
de ... de
... ab
Manuel ... de ... en
carada ... de ...
... moreno com ...
... ab
Joan de ... de ...
... de ... de ...
... de ...
de ... Pedro ...

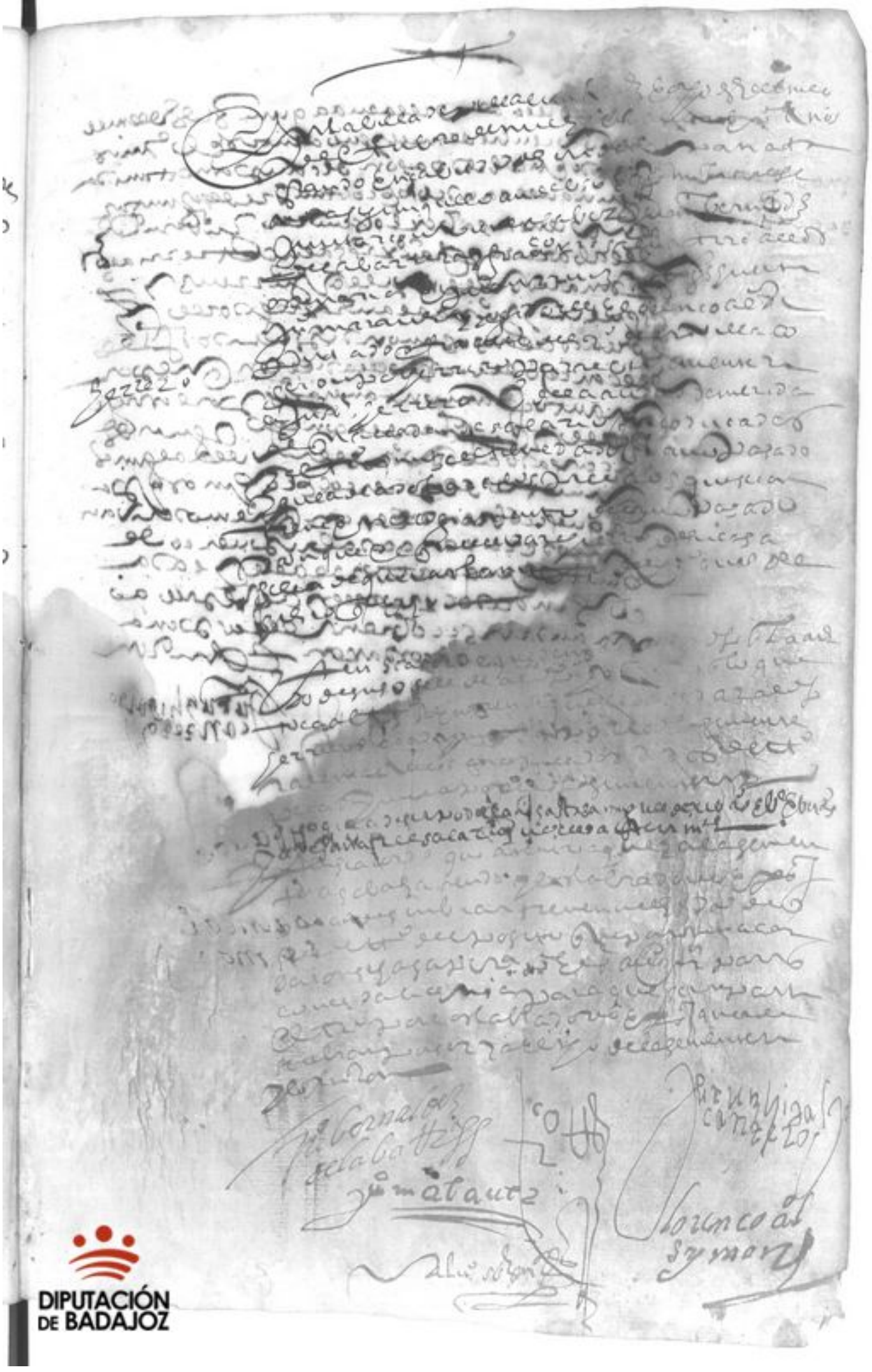

DIPUTACIÓN DE BADAJOZ

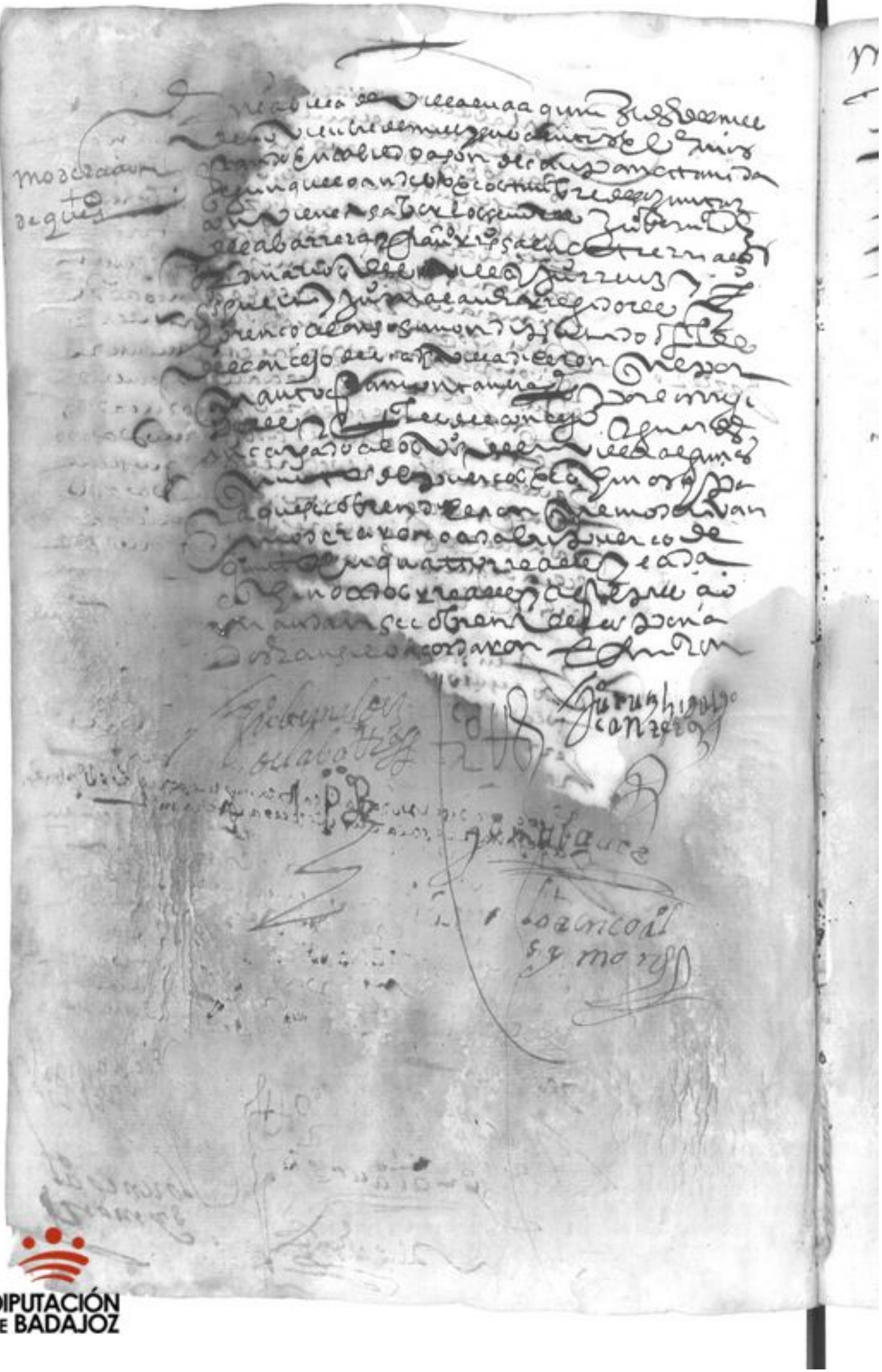

DIPUTACIÓN
DE BADAJOZ

Mozuneza

DIPUTACIÓN
DE BADAJOZ

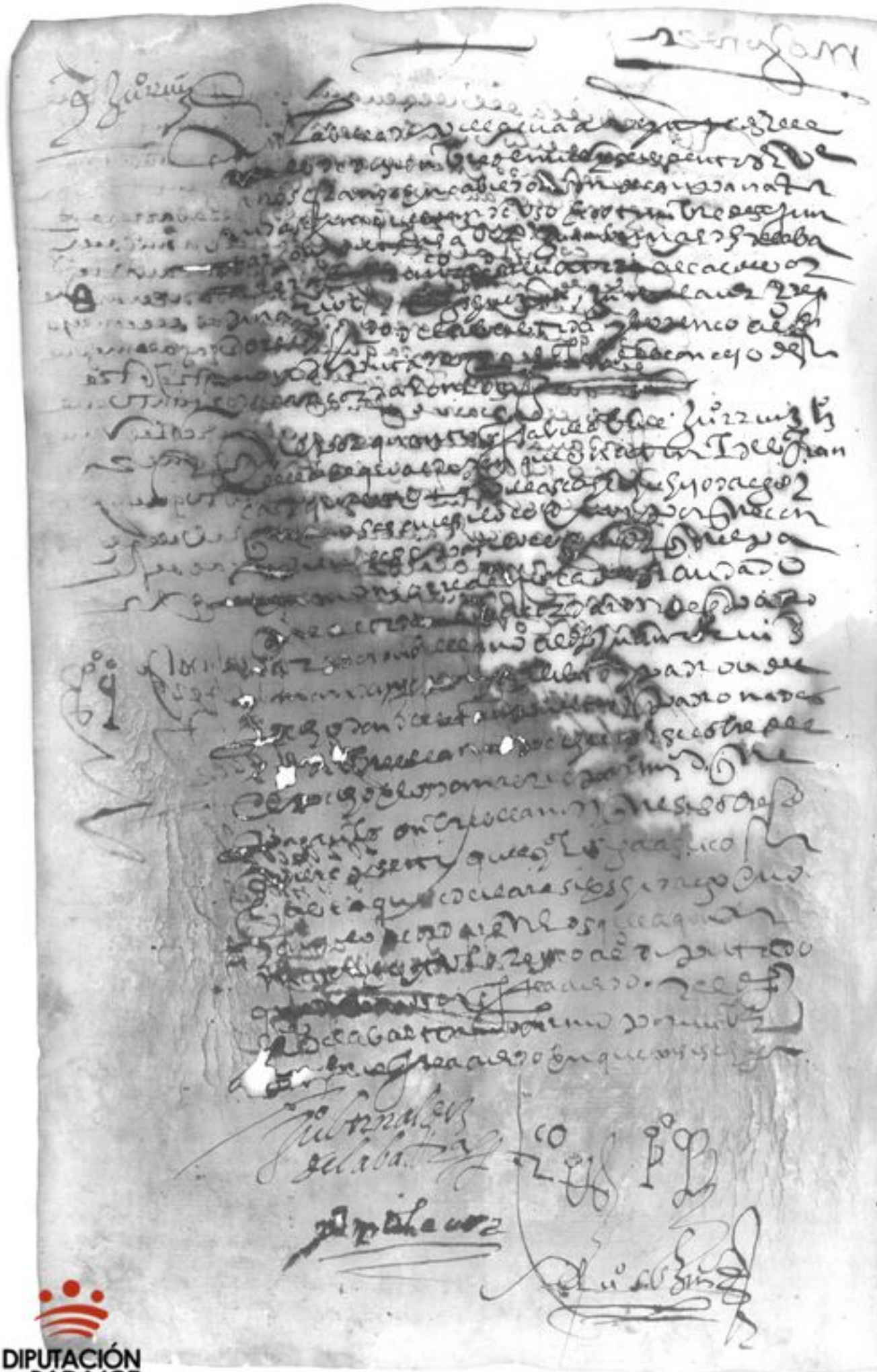

DIPUTACIÓN
DE BADAJOZ

DIPUTACIÓN
DE BADAJOZ

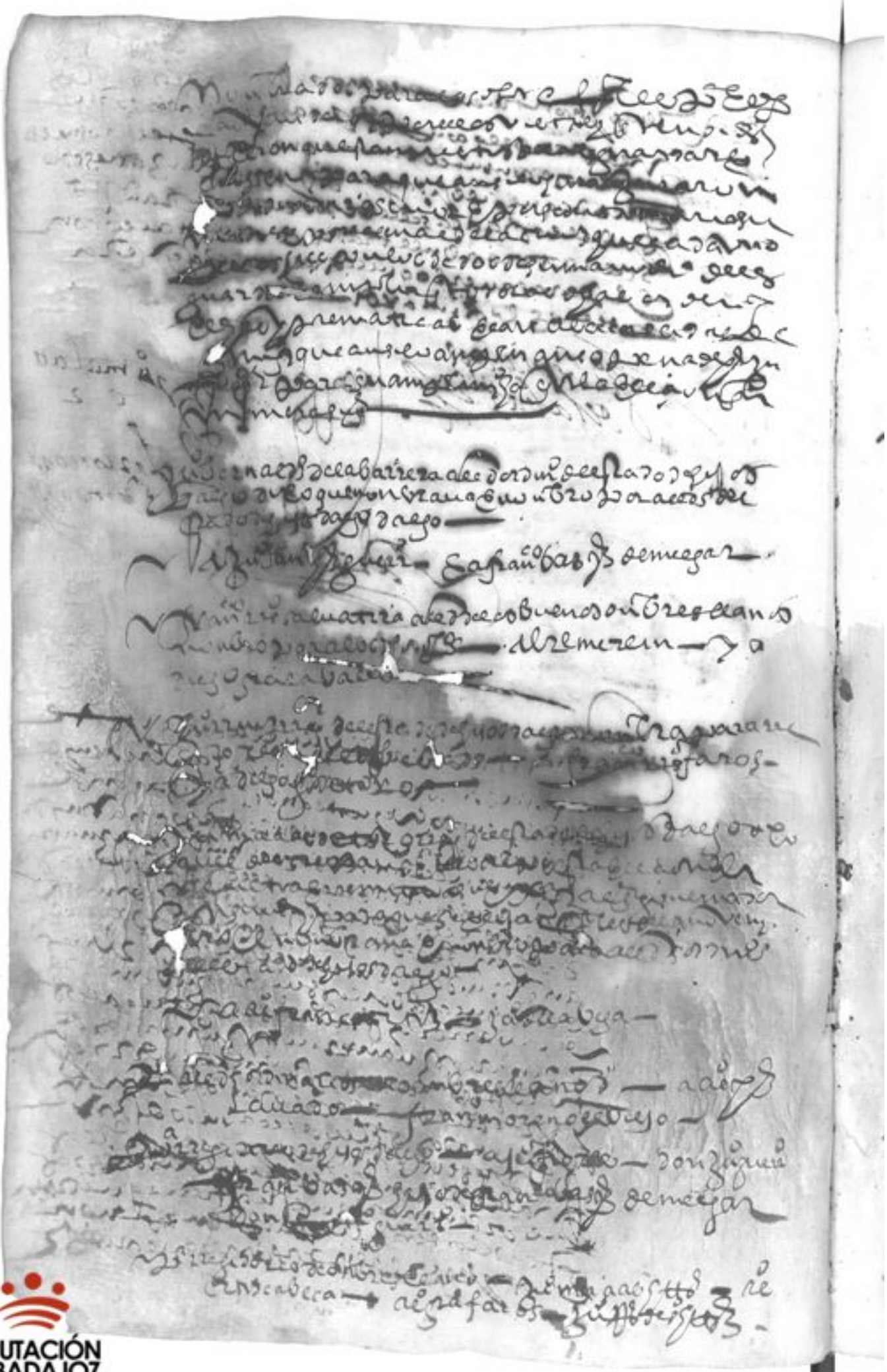

DIPUTACIÓN DE BADAJOZ

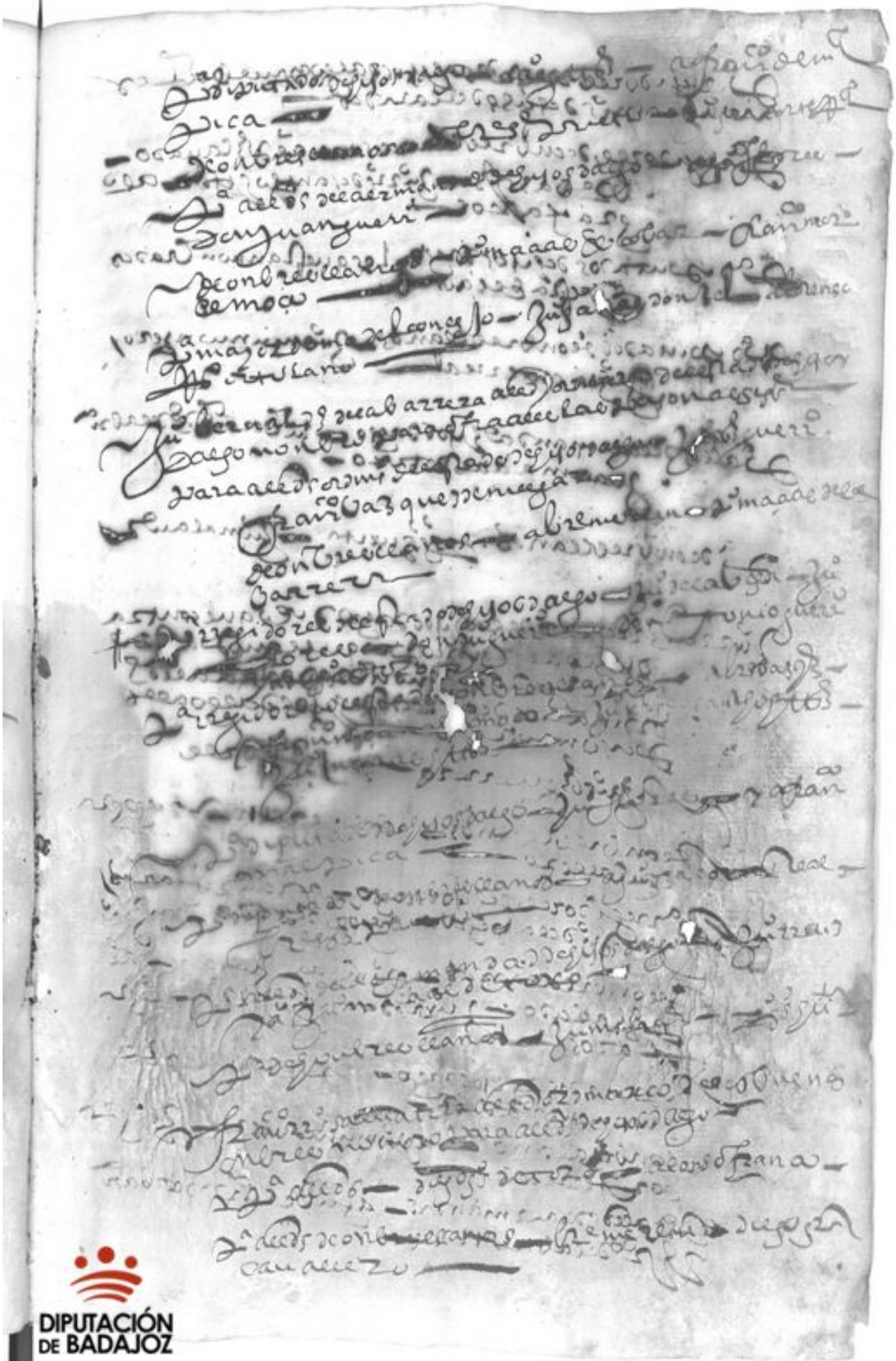

DIPUTACIÓN
DE BADAJOZ

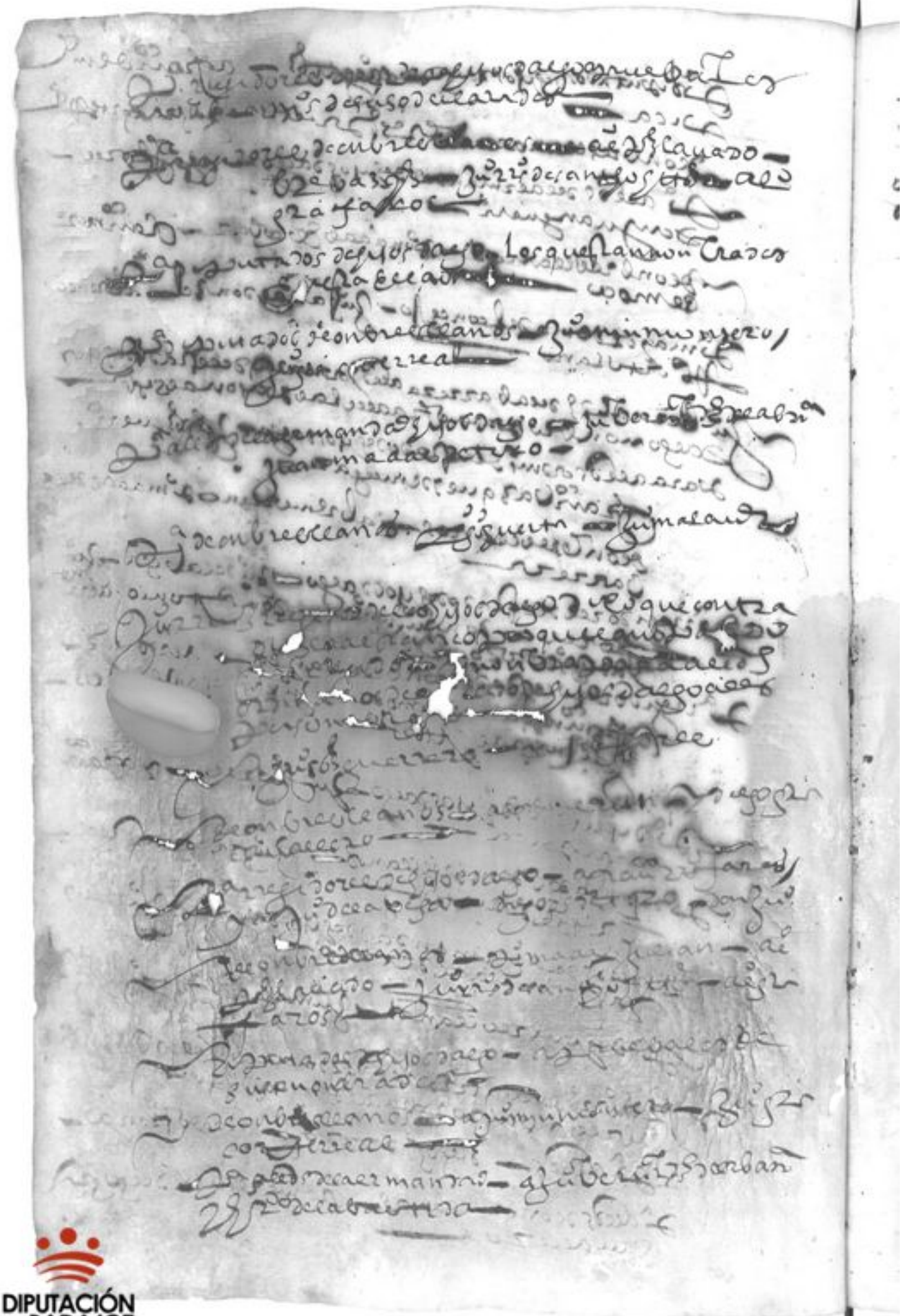

DIPUTACIÓN DE BADAJOZ

DIPUTACIÓN
DE BADAJOZ

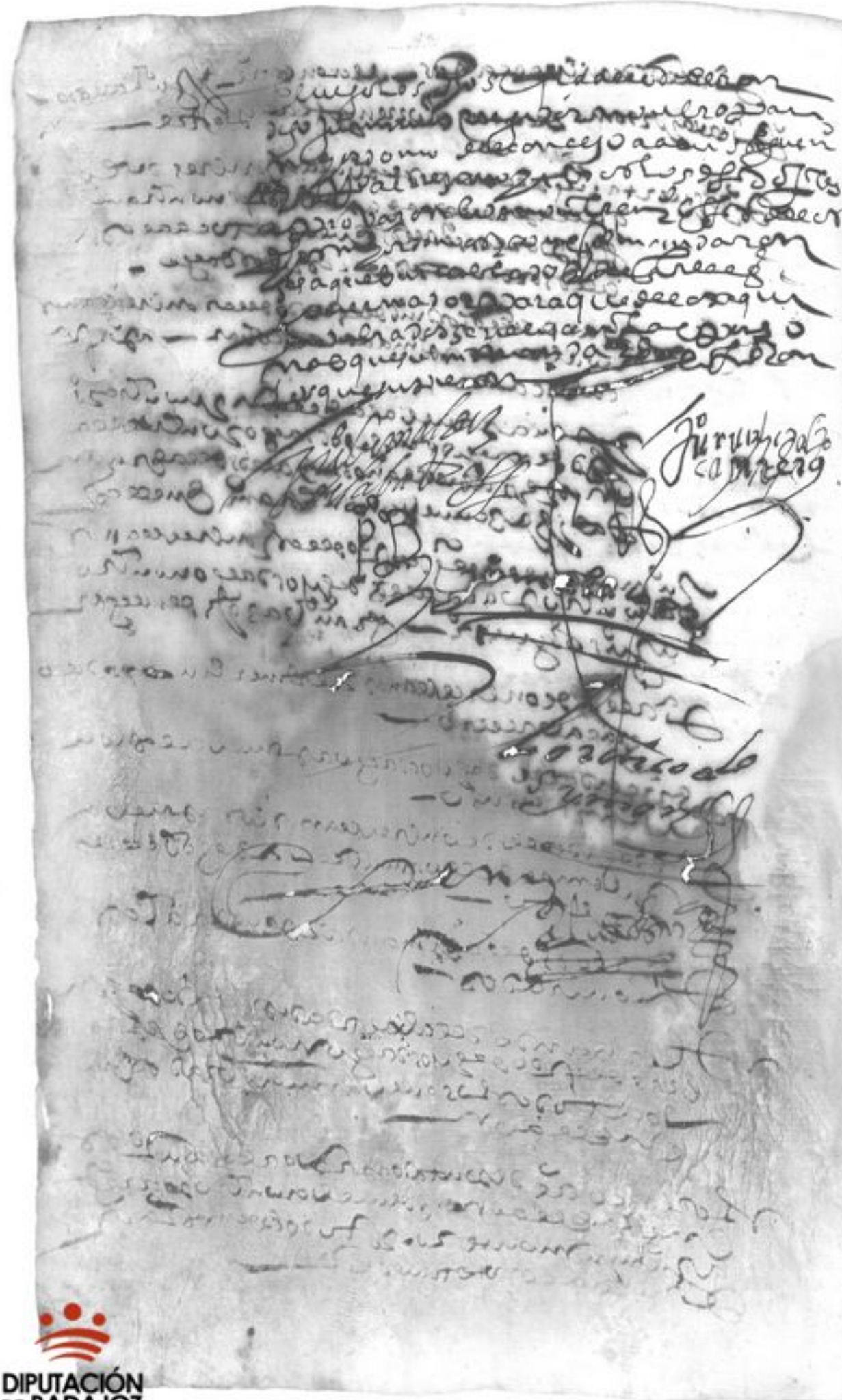

DIPUTACIÓN
DE BADAJOZ

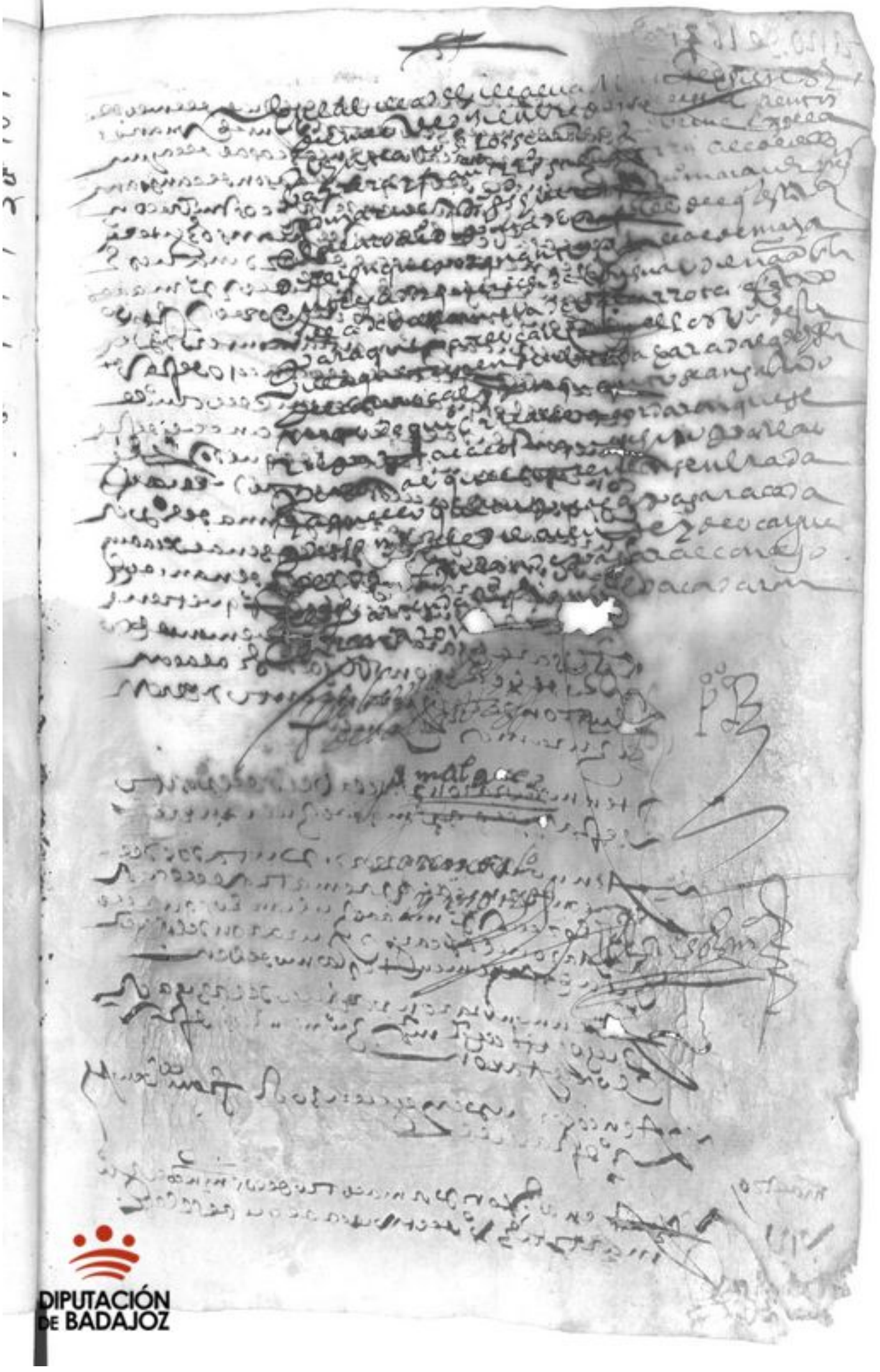

DIPUTACIÓN
DE BADAJOZ

año de 162[illegible]

[illegible]

maestro

[illegible]

DIPUTACIÓN
DE BADAJOZ

DIPUTACIÓN
DE BADAJOZ

DIPUTACIÓN
DE BADAJOZ

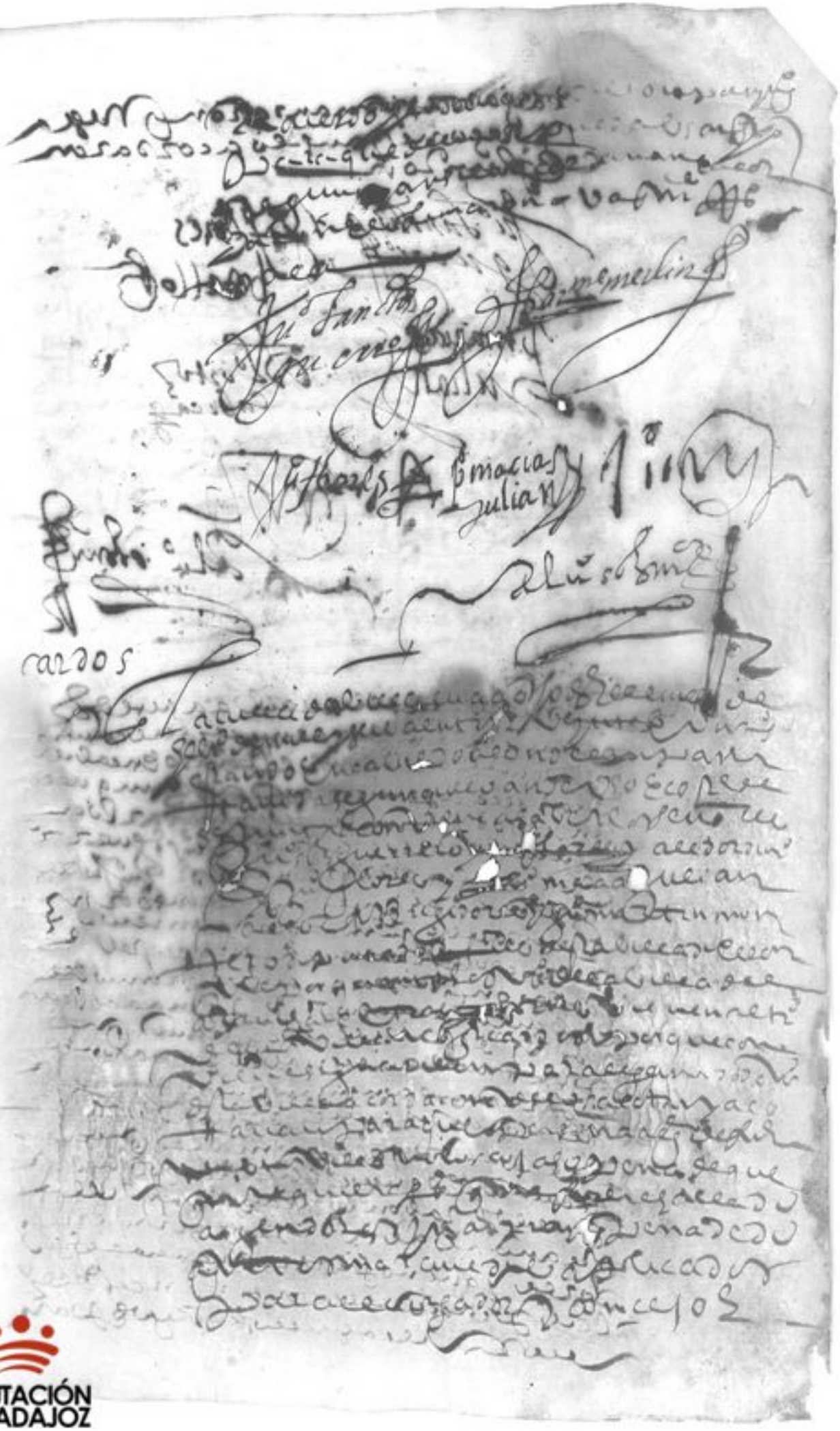

DIPUTACIÓN
DE BADAJOZ

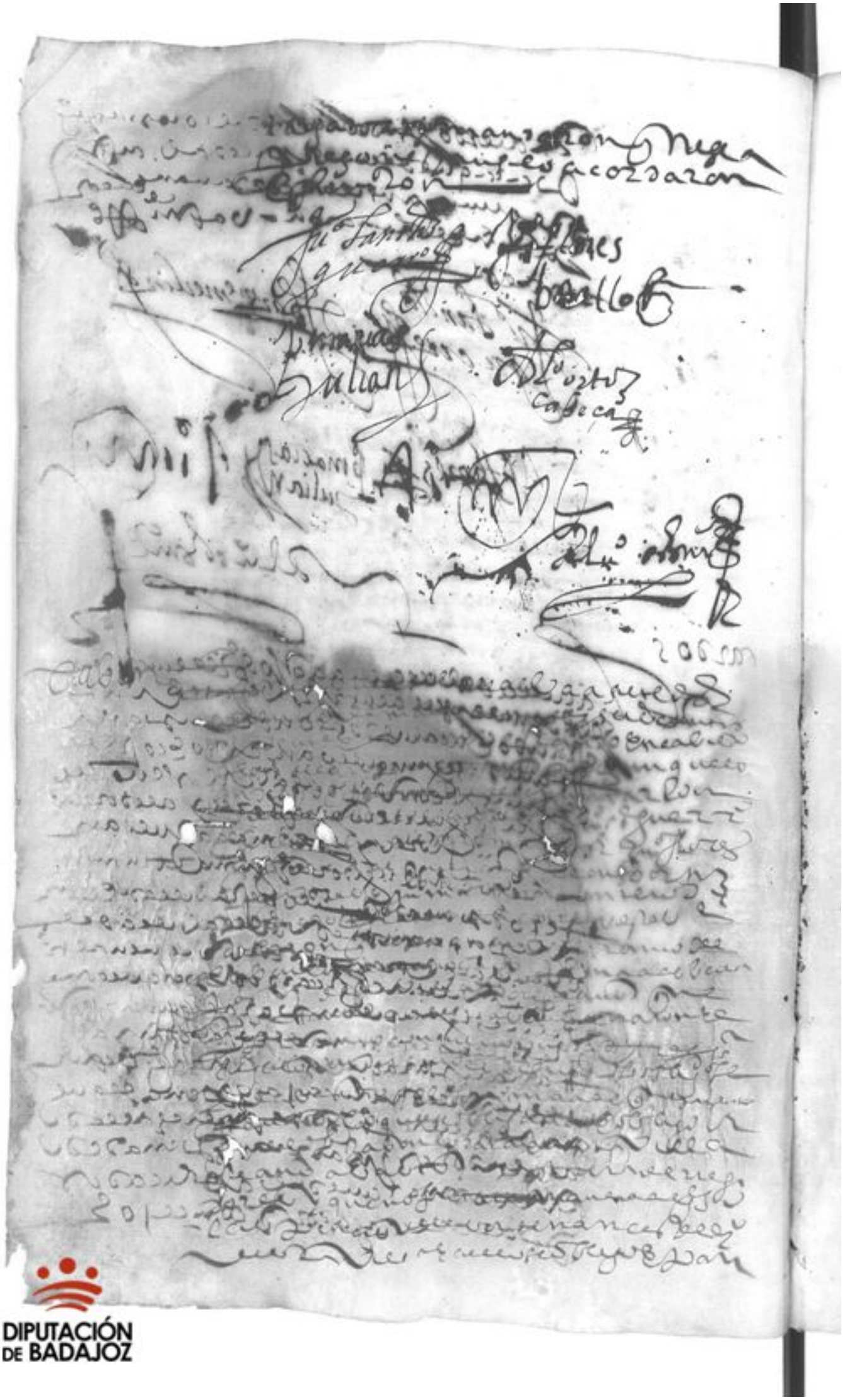

DIPUTACIÓN
DE BADAJOZ

DIPUTACIÓN
DE BADAJOZ

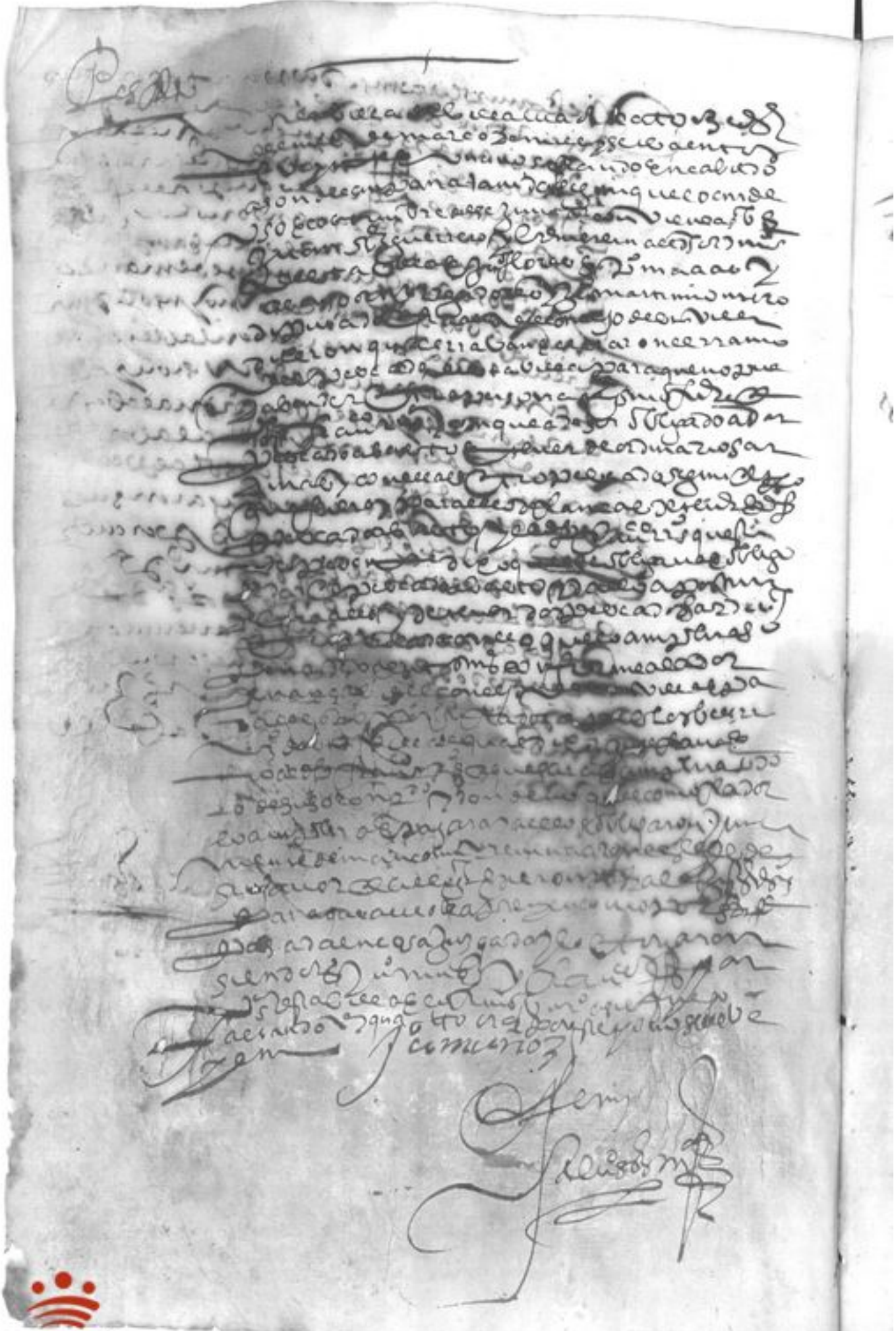

DIPUTACIÓN
DE BADAJOZ

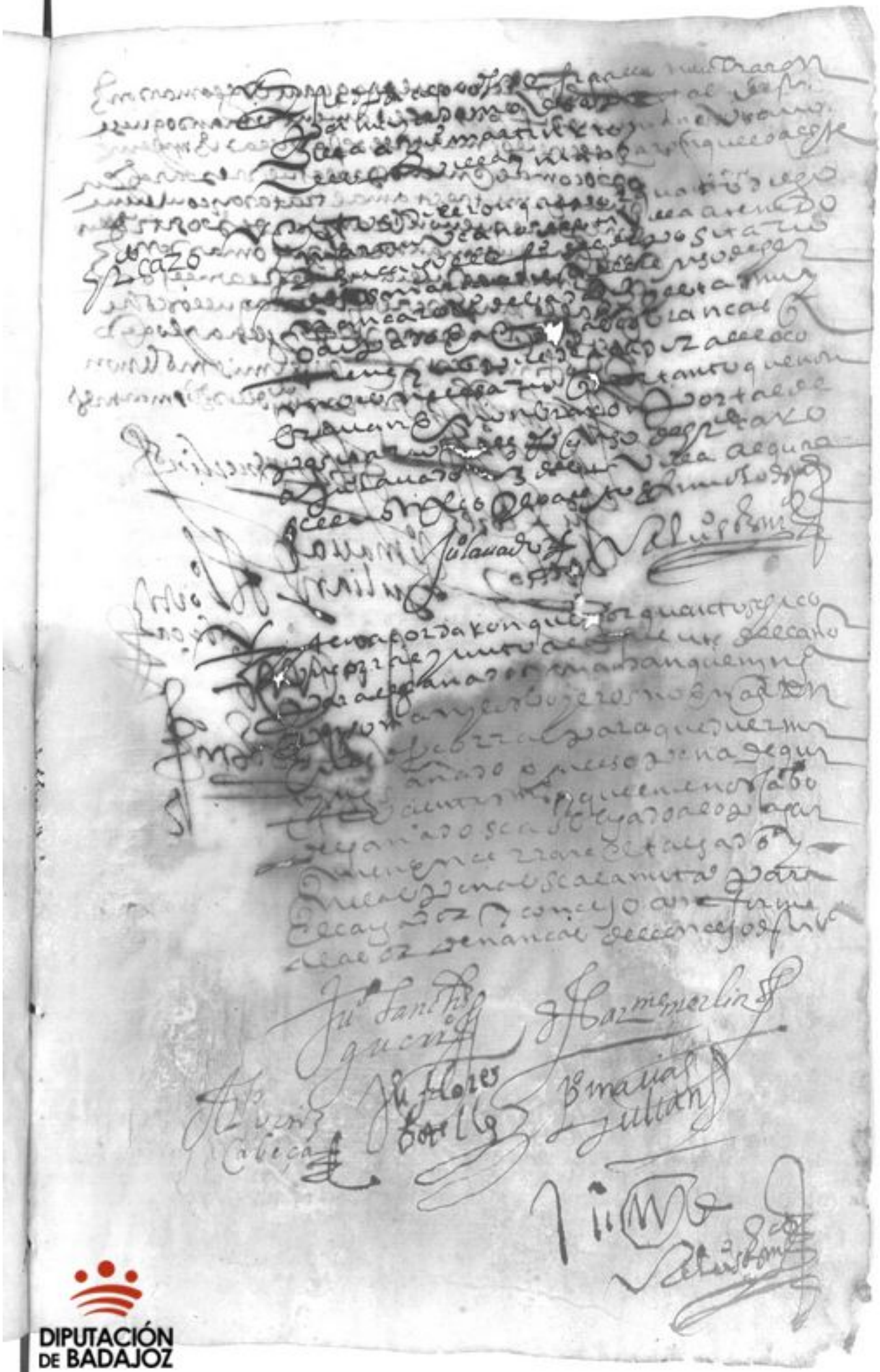

DIPUTACIÓN DE BADAJOZ

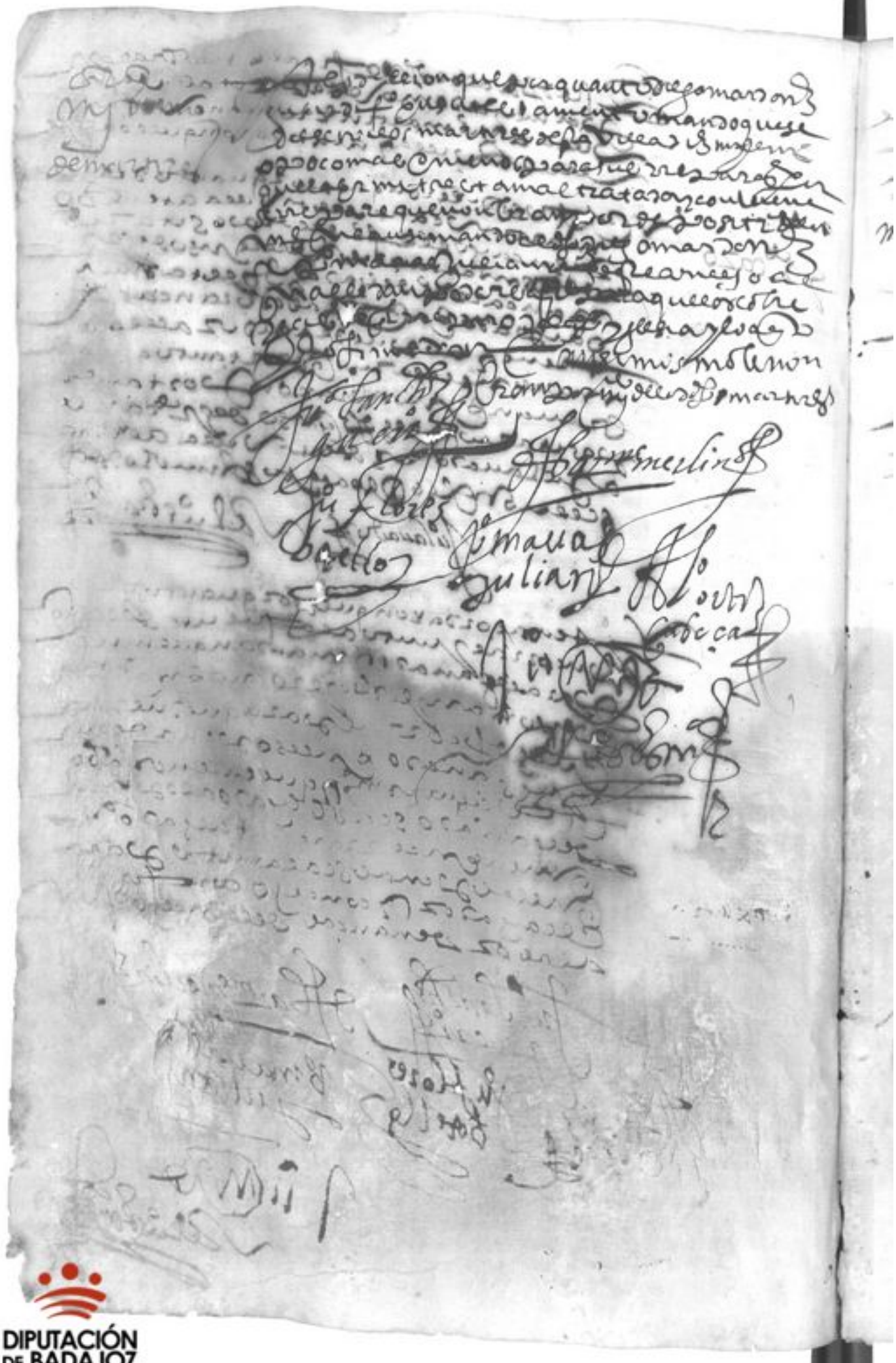

DIPUTACIÓN
DE BADAJOZ

DIPUTACIÓN DE BADAJOZ

DIPUTACIÓN
DE BADAJOZ

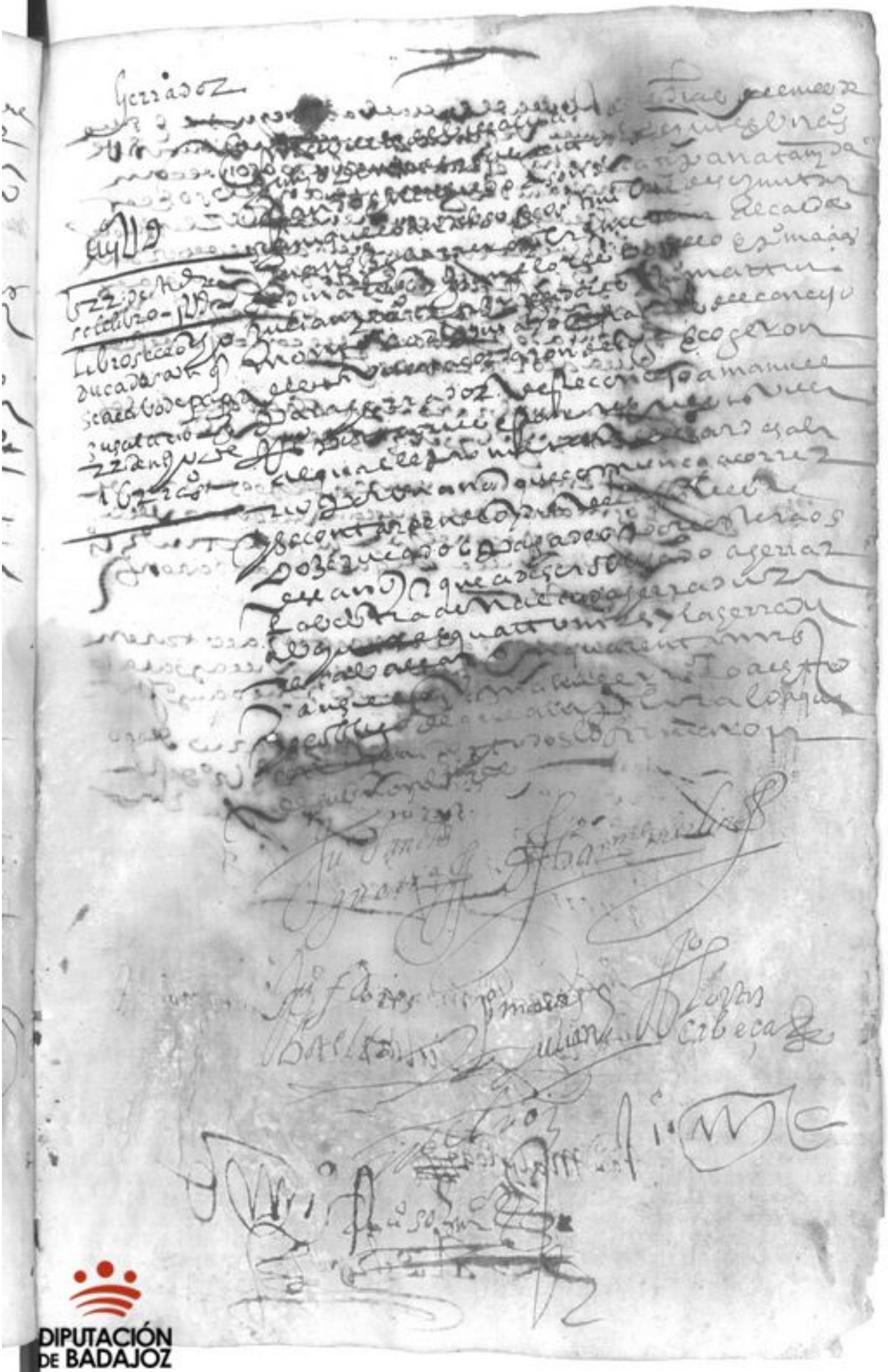

DIPUTACIÓN DE BADAJOZ

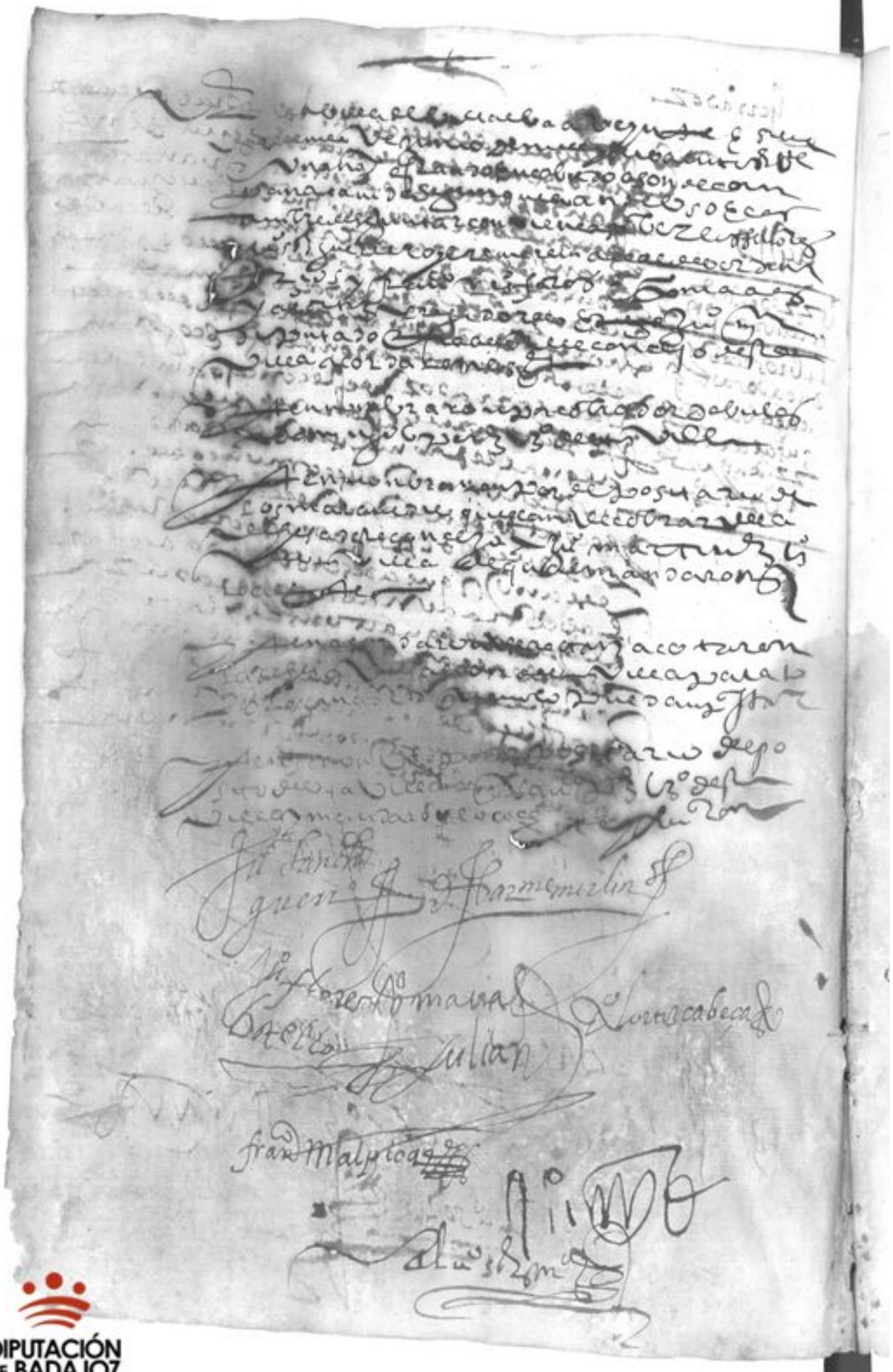

DIPUTACIÓN DE BADAJOZ

DIPUTACIÓN
DE BADAJOZ

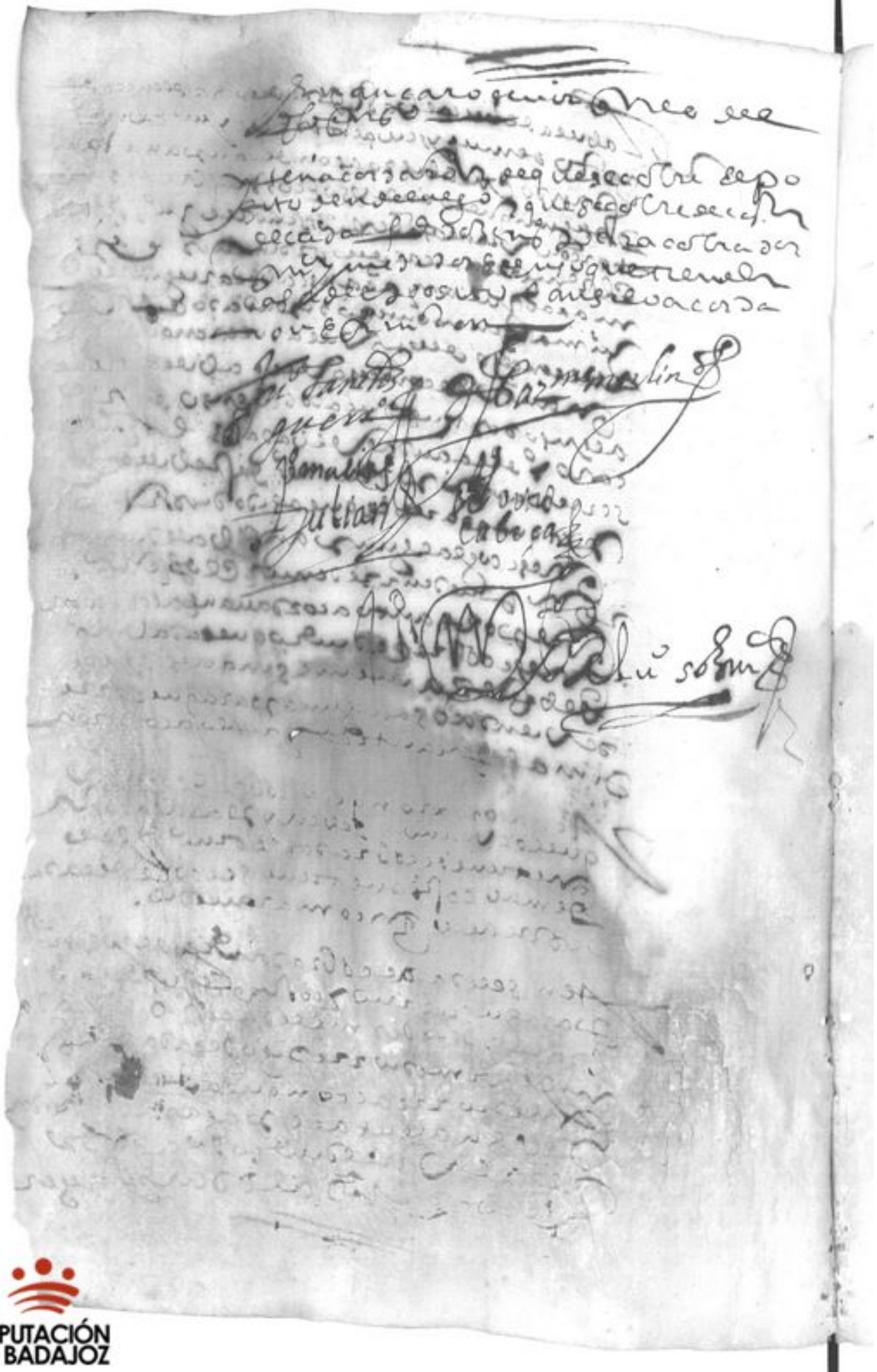

DIPUTACIÓN
DE BADAJOZ

DIPUTACIÓN
DE BADAJOZ

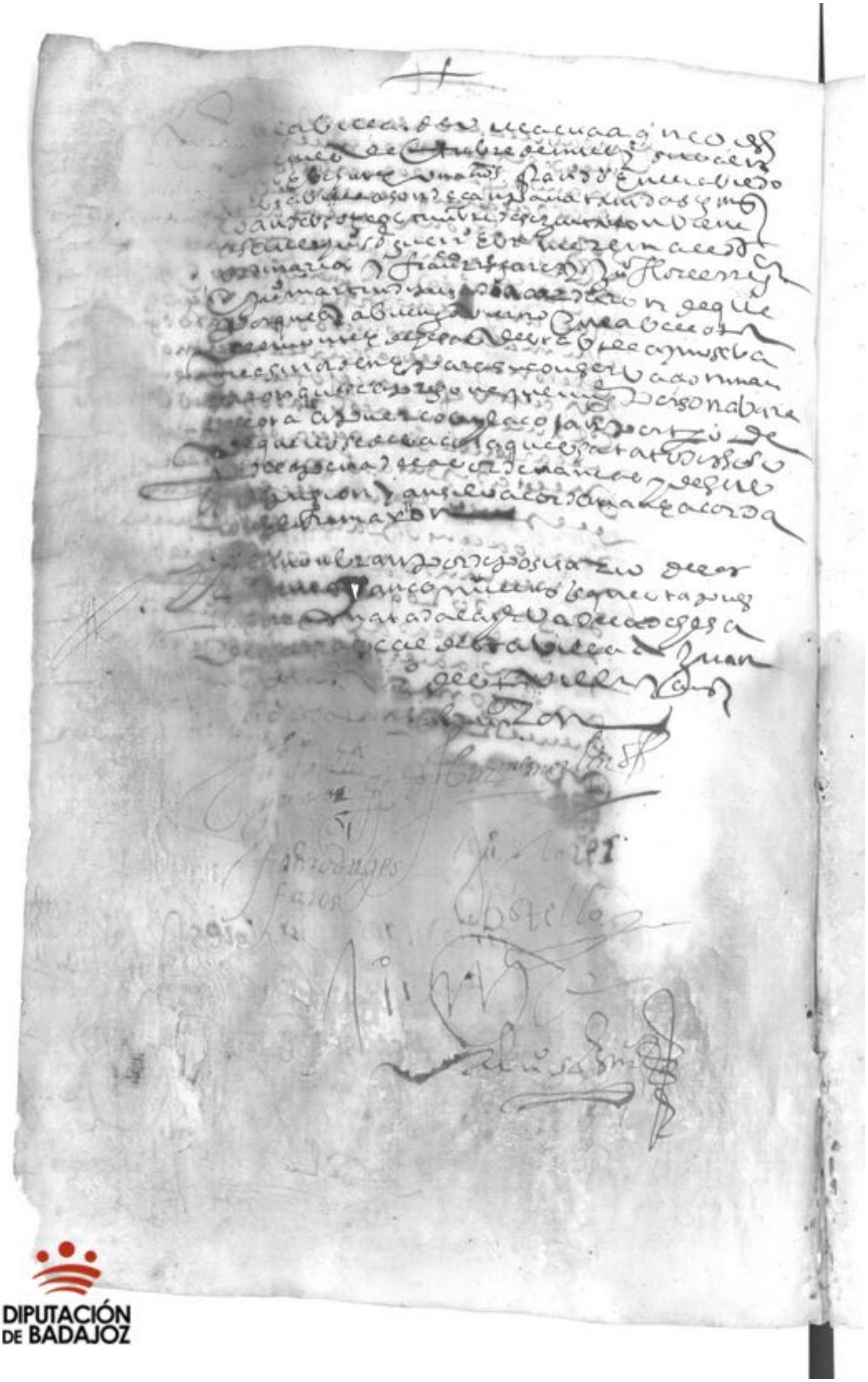

DIPUTACIÓN
DE BADAJOZ

DIPUTACIÓN
DE BADAJOZ

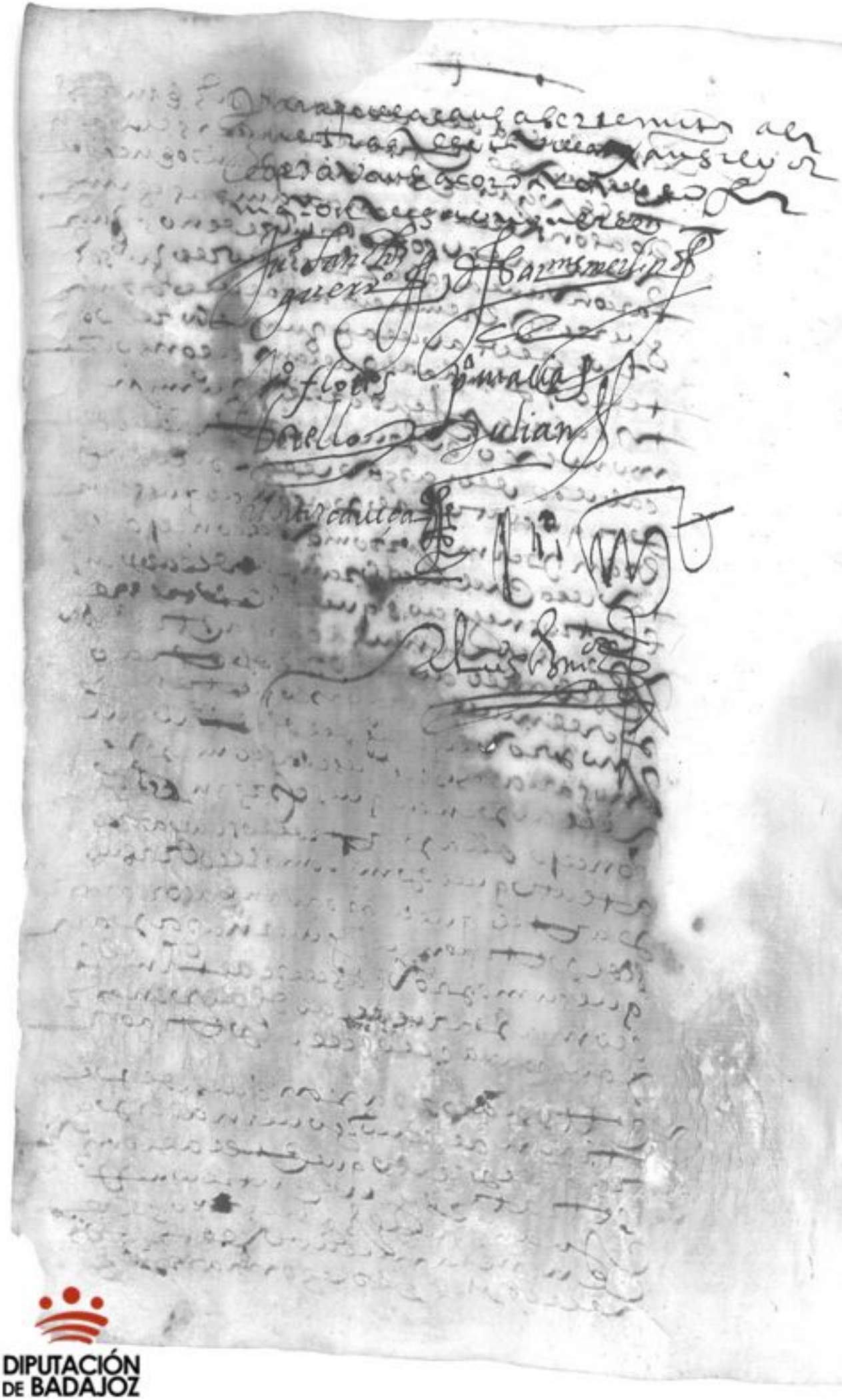

DIPUTACIÓN
DE BADAJOZ

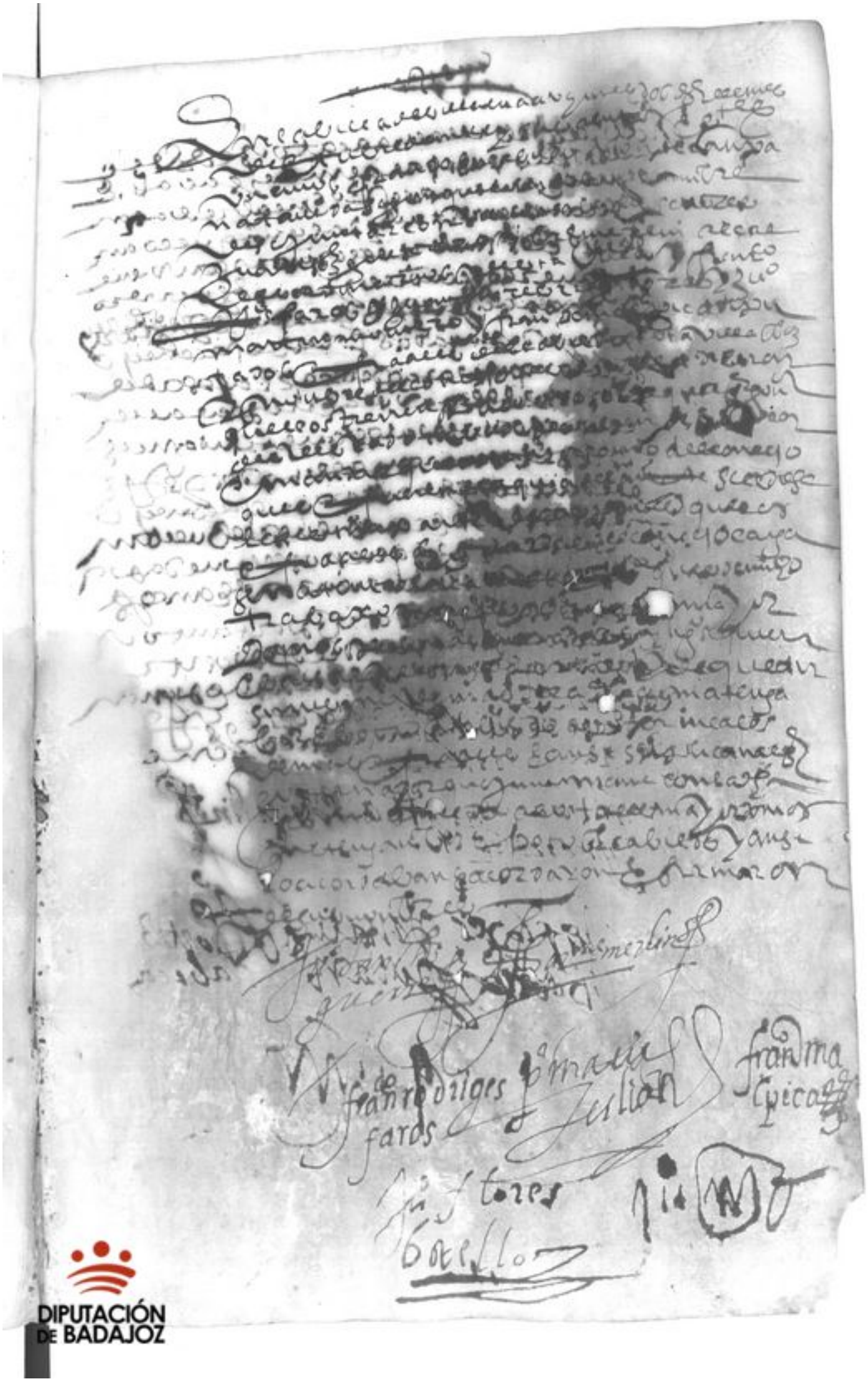

DIPUTACIÓN DE BADAJOZ

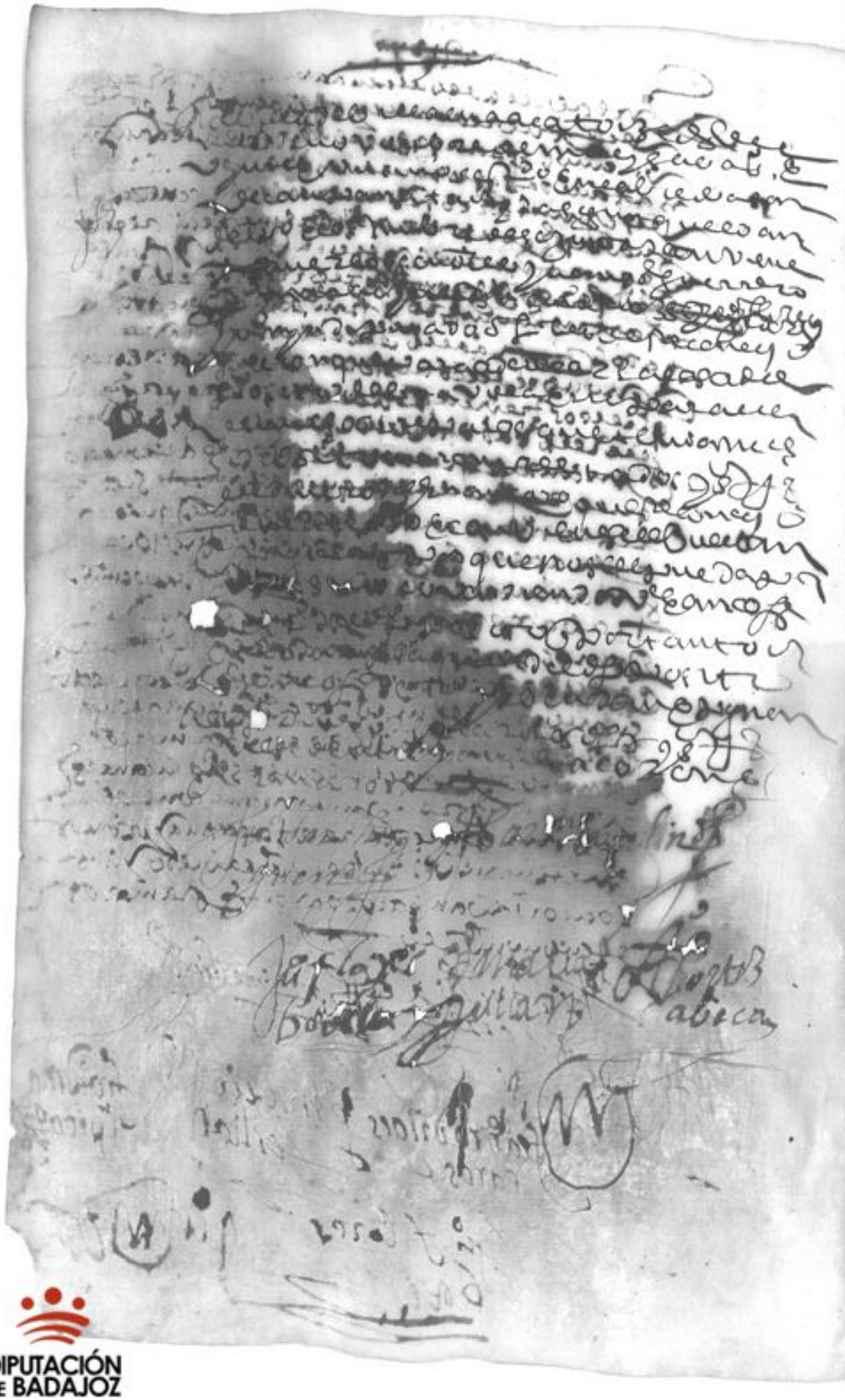

DIPUTACIÓN
DE BADAJOZ

1621

DIPUTACIÓN DE BADAJOZ

DIPUTACIÓN
DE BADAJOZ

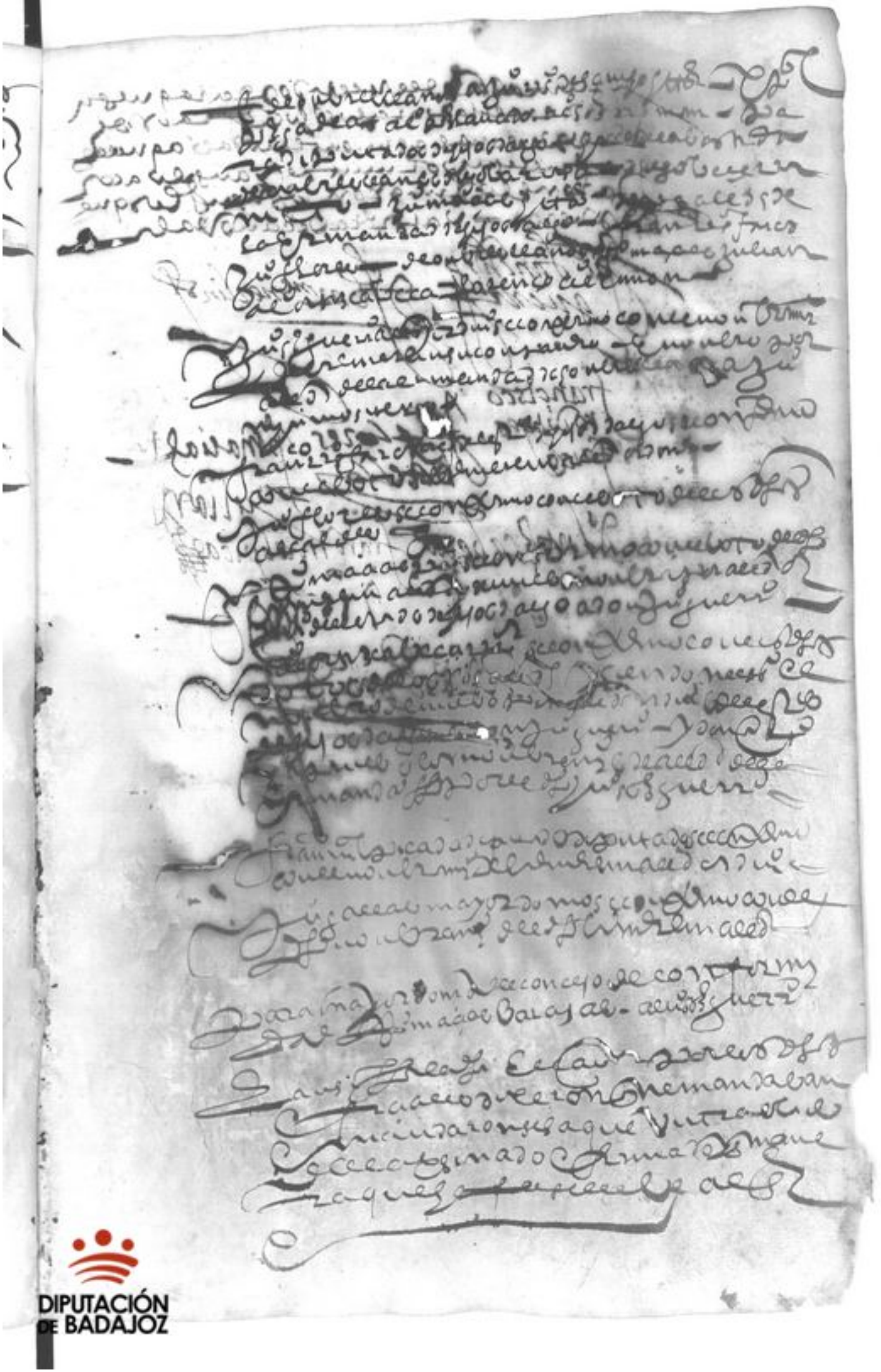

DIPUTACIÓN DE BADAJOZ

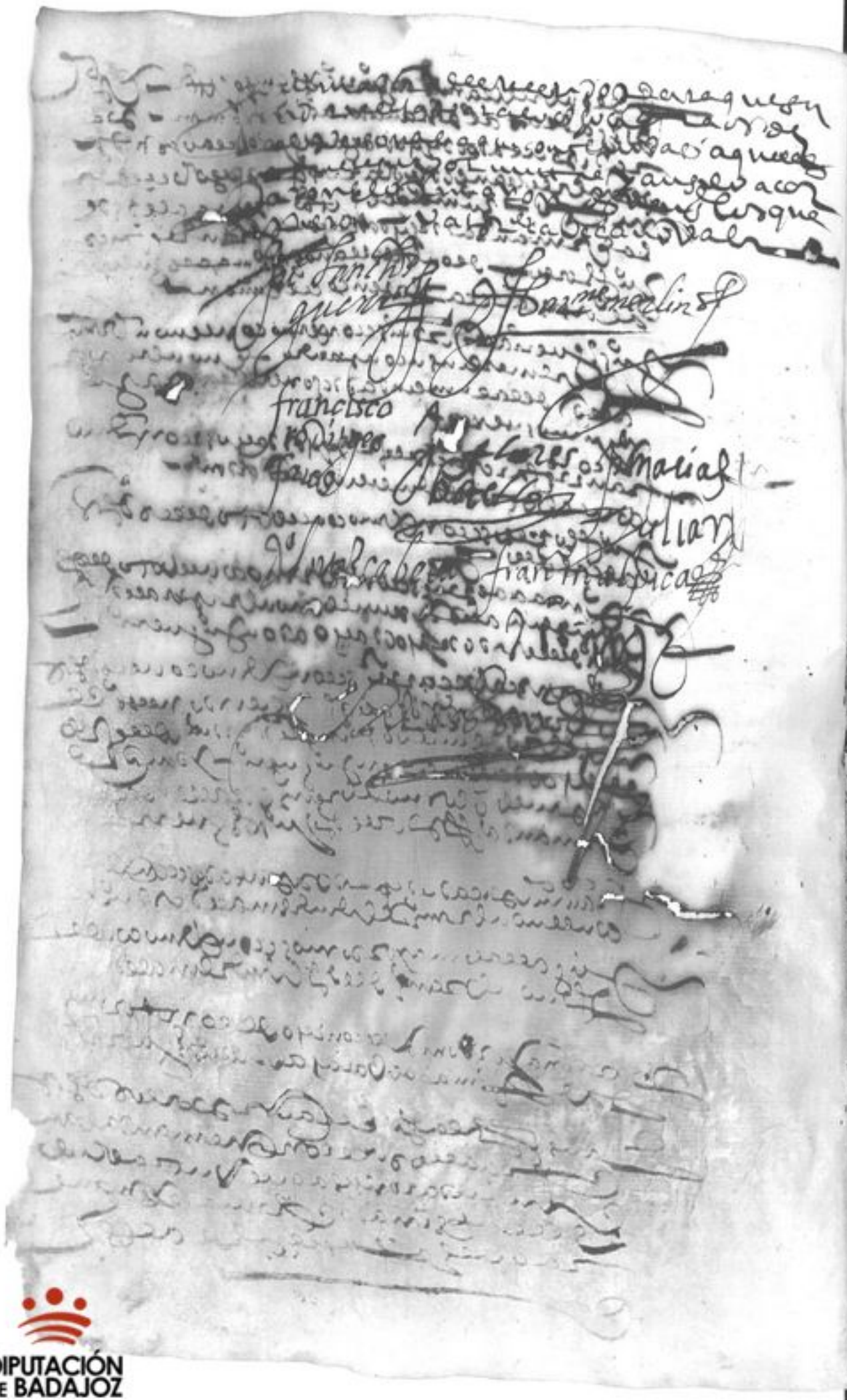

DIPUTACIÓN
DE BADAJOZ

DIPUTACIÓN
DE BADAJOZ

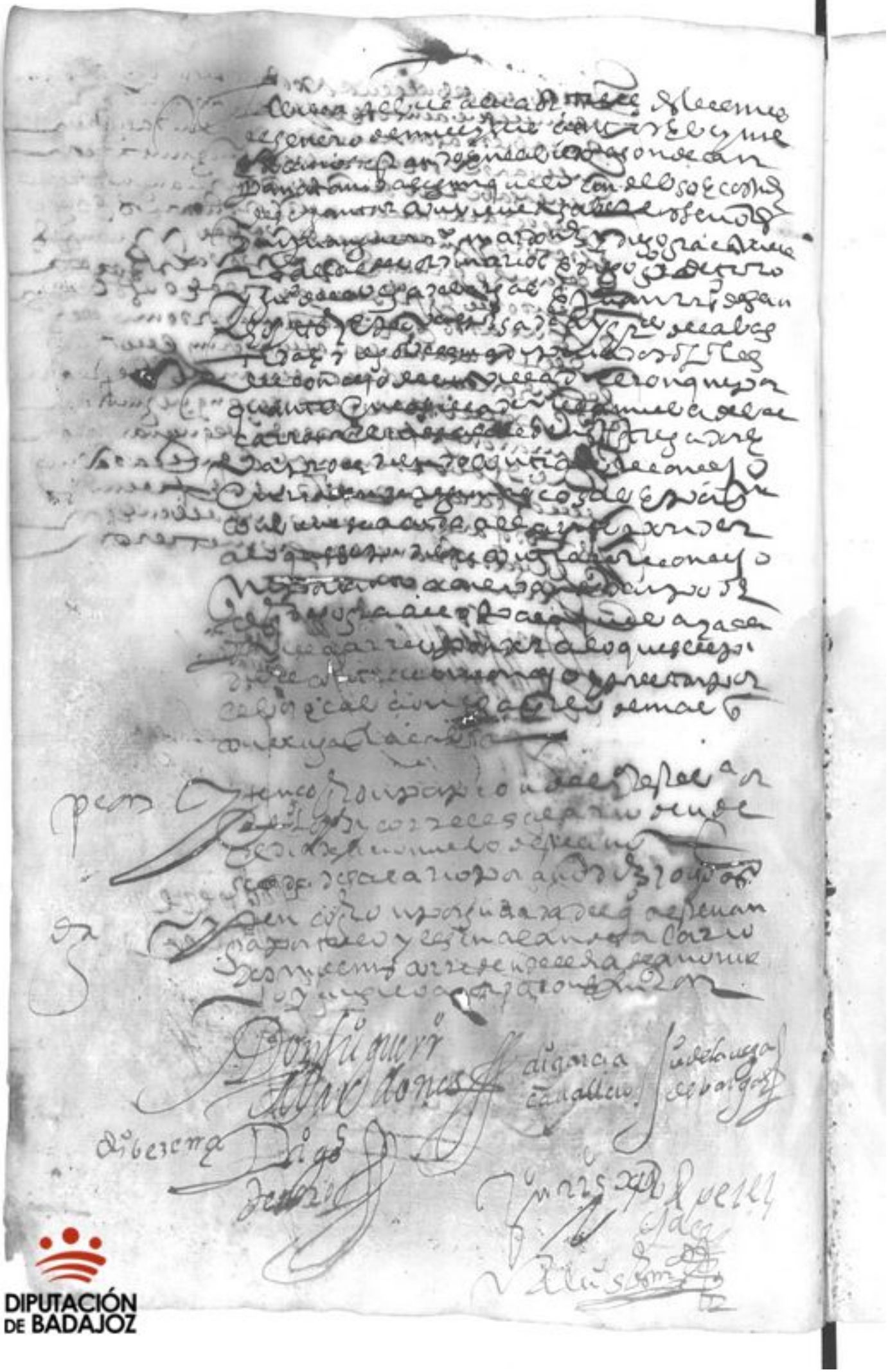

DIPUTACIÓN DE BADAJOZ

DIPUTACIÓN
DE BADAJOZ

DIPUTACIÓN
DE BADAJOZ

DIPUTACIÓN
DE BADAJOZ

Entre ellos [illegible]
[illegible]
[illegible]
[illegible]
[illegible]
[illegible]
[illegible]
[illegible]
[illegible]
[illegible]
[illegible]
[illegible]
[illegible]
[illegible]
[illegible]

Don Figueroa — Di° garcia caballero
Martin [illegible]
Ju° de la vega — Di° bejar
de vargas
Ju° rrz — P° perez
salcedo
[illegible]

DIPUTACIÓN
DE BADAJOZ

DIPUTACIÓN DE BADAJOZ

DIPUTACIÓN
DE BADAJOZ

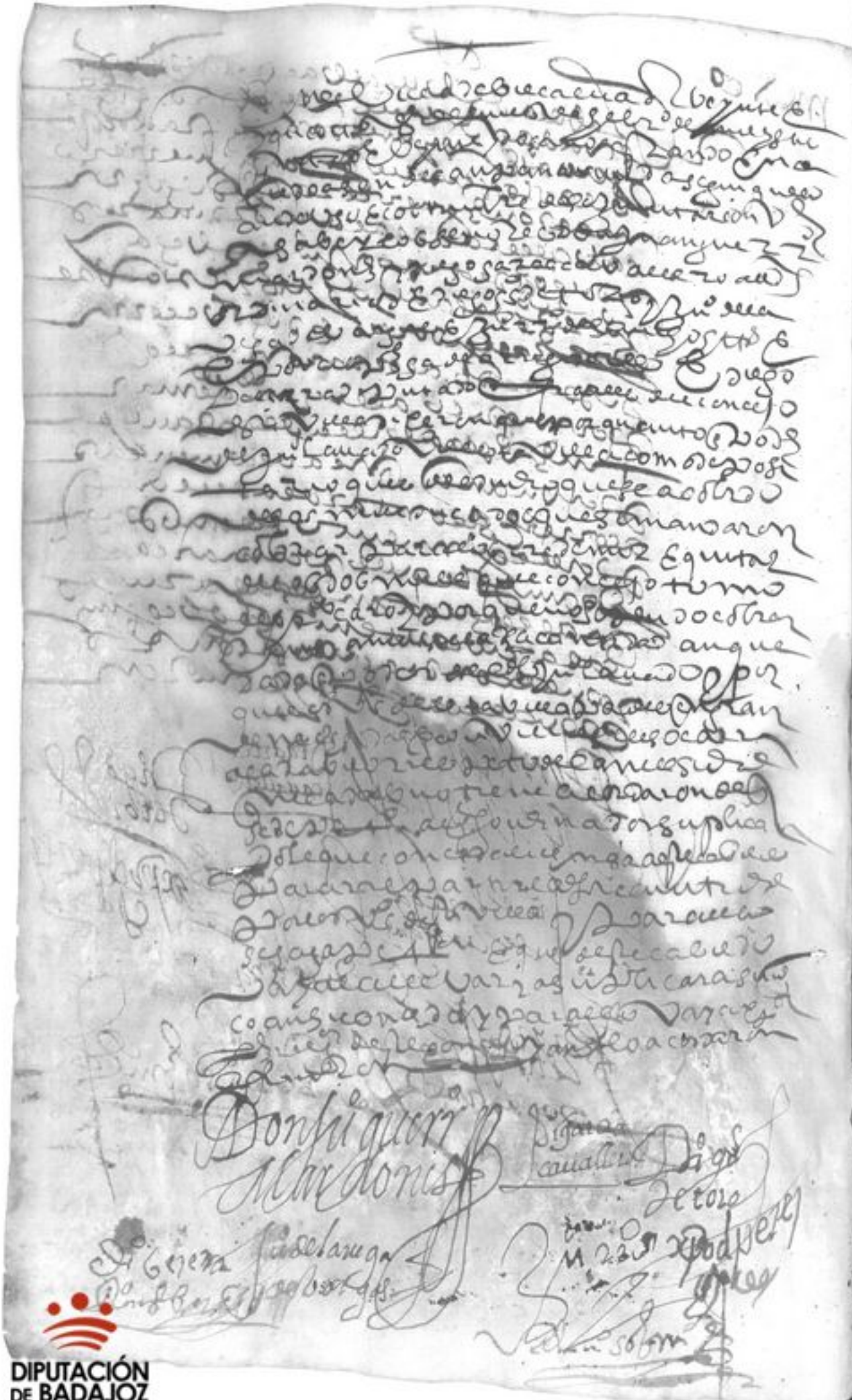

DIPUTACIÓN
DE BADAJOZ

DIPUTACIÓN
DE BADAJOZ

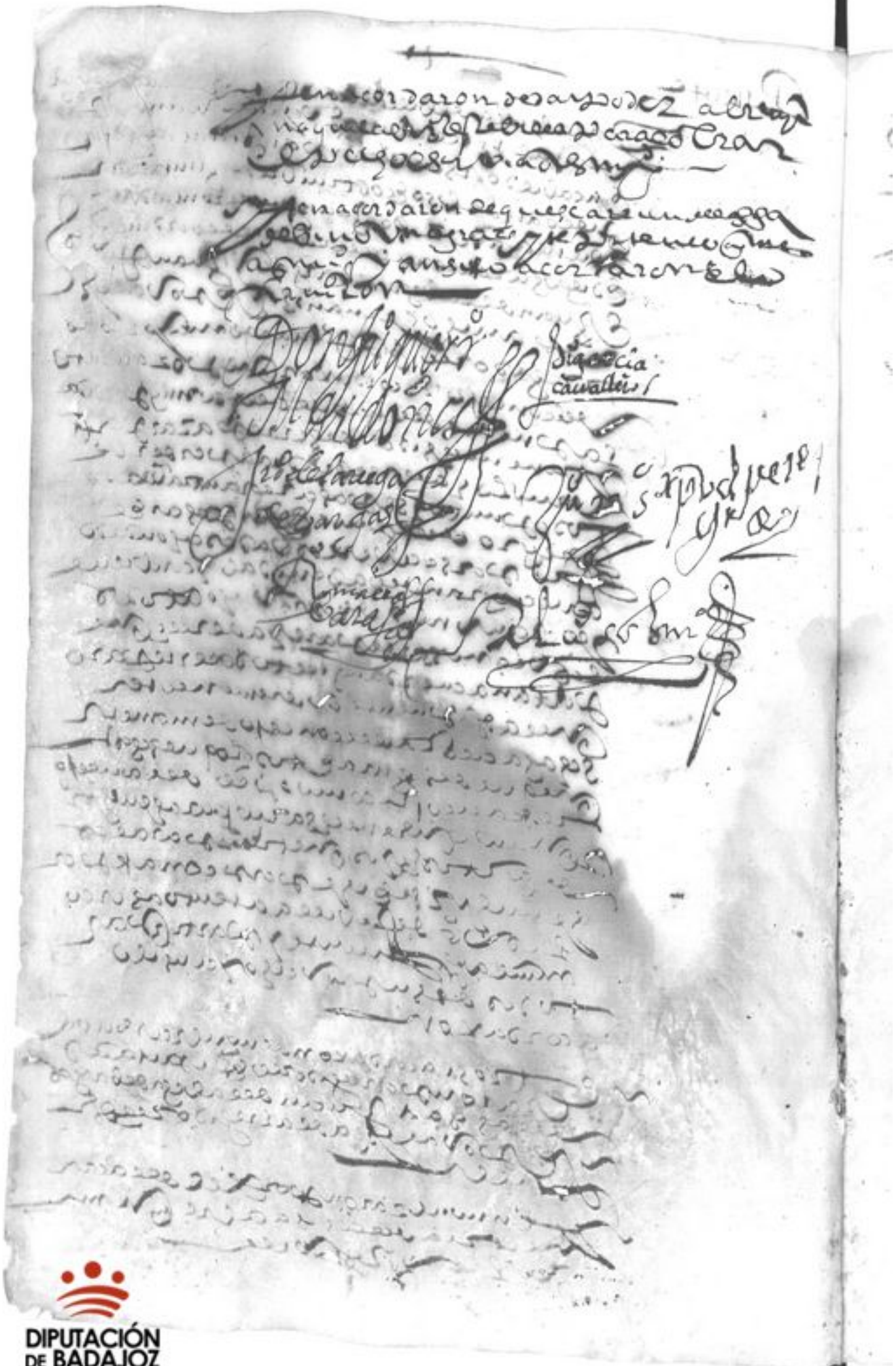

DIPUTACIÓN
DE BADAJOZ

DIPUTACIÓN
DE BADAJOZ

DIPUTACIÓN
DE BADAJOZ

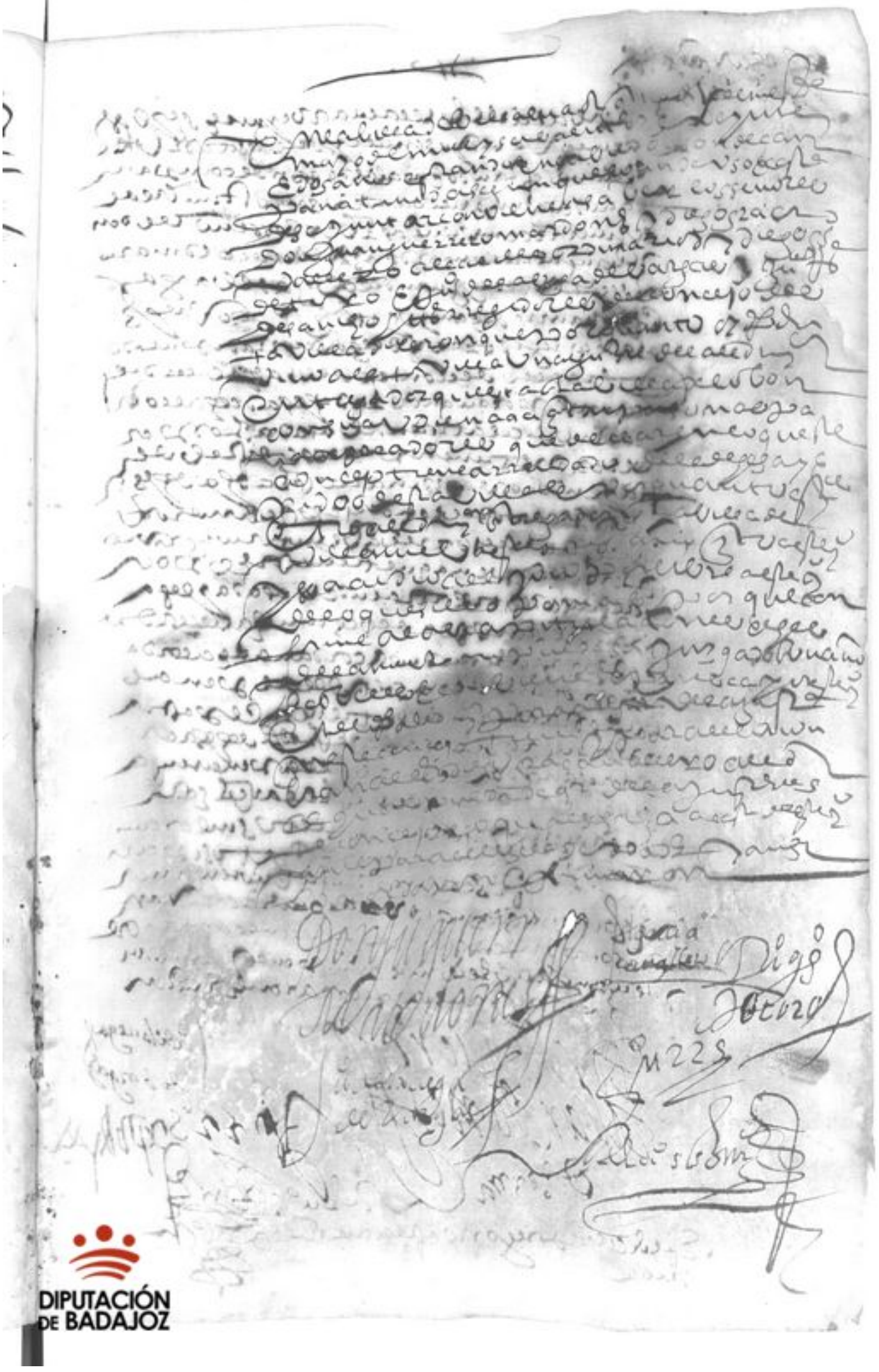

DIPUTACIÓN DE BADAJOZ

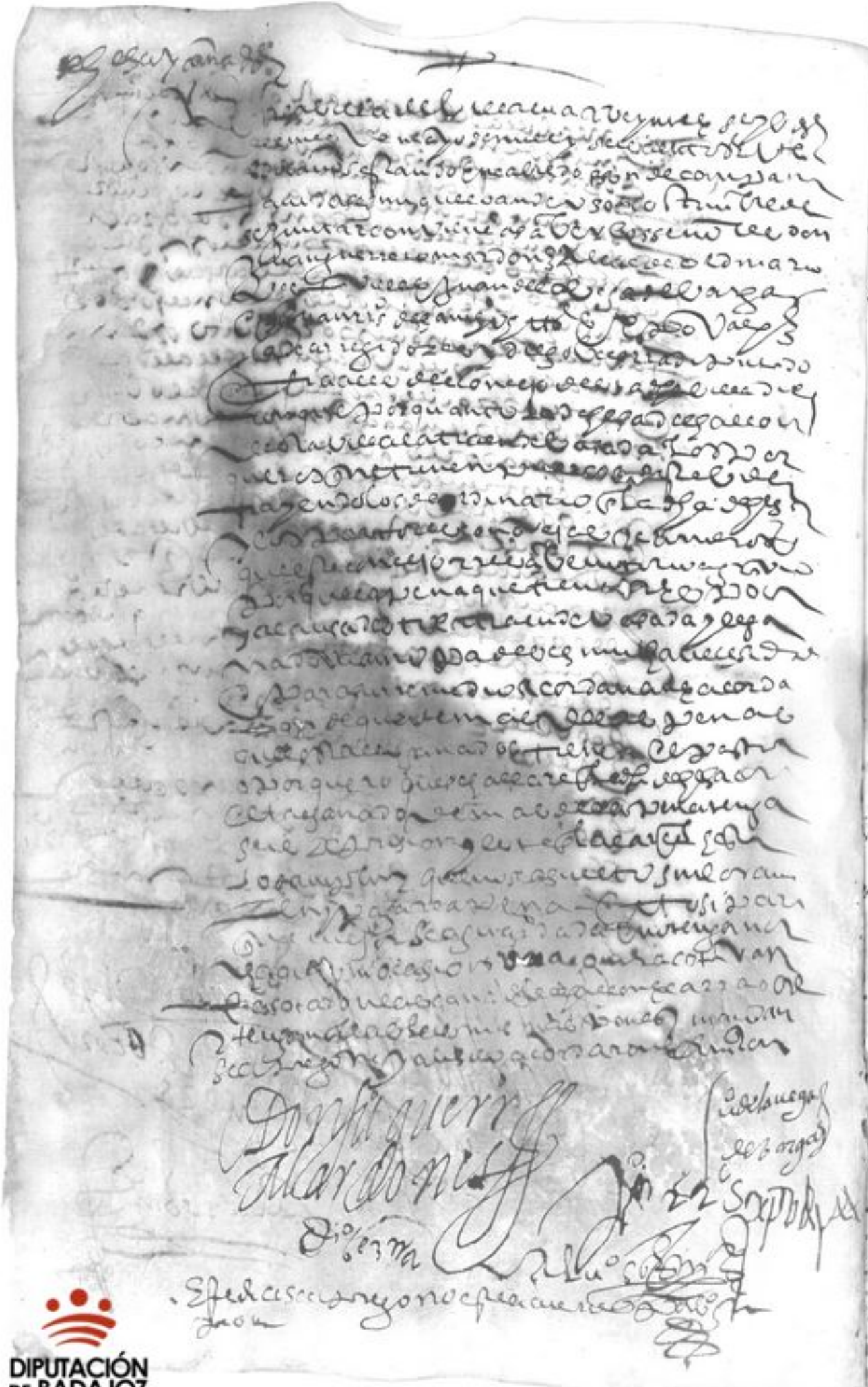

DIPUTACIÓN DE BADAJOZ

DIPUTACIÓN
DE BADAJOZ

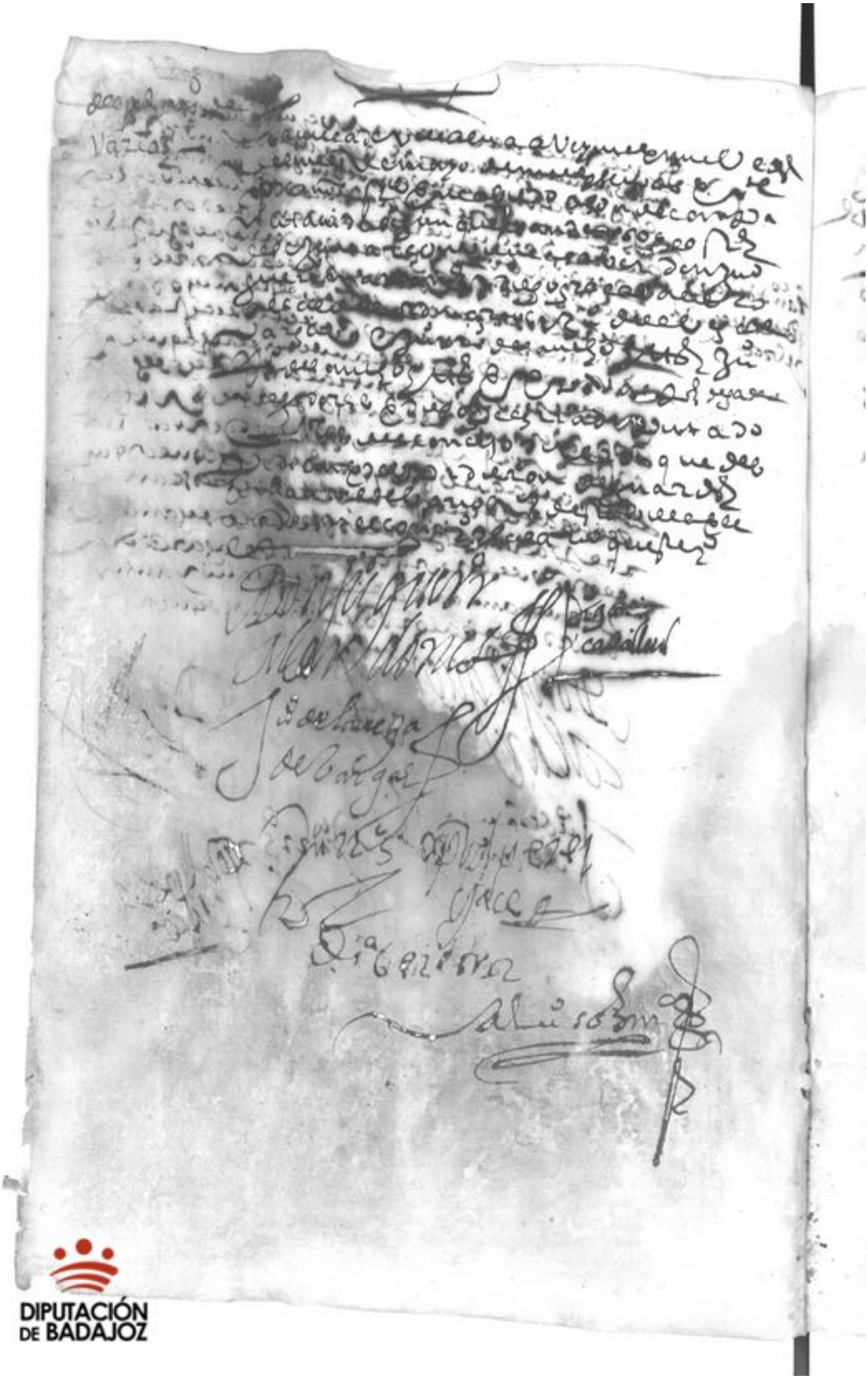

DIPUTACIÓN DE BADAJOZ

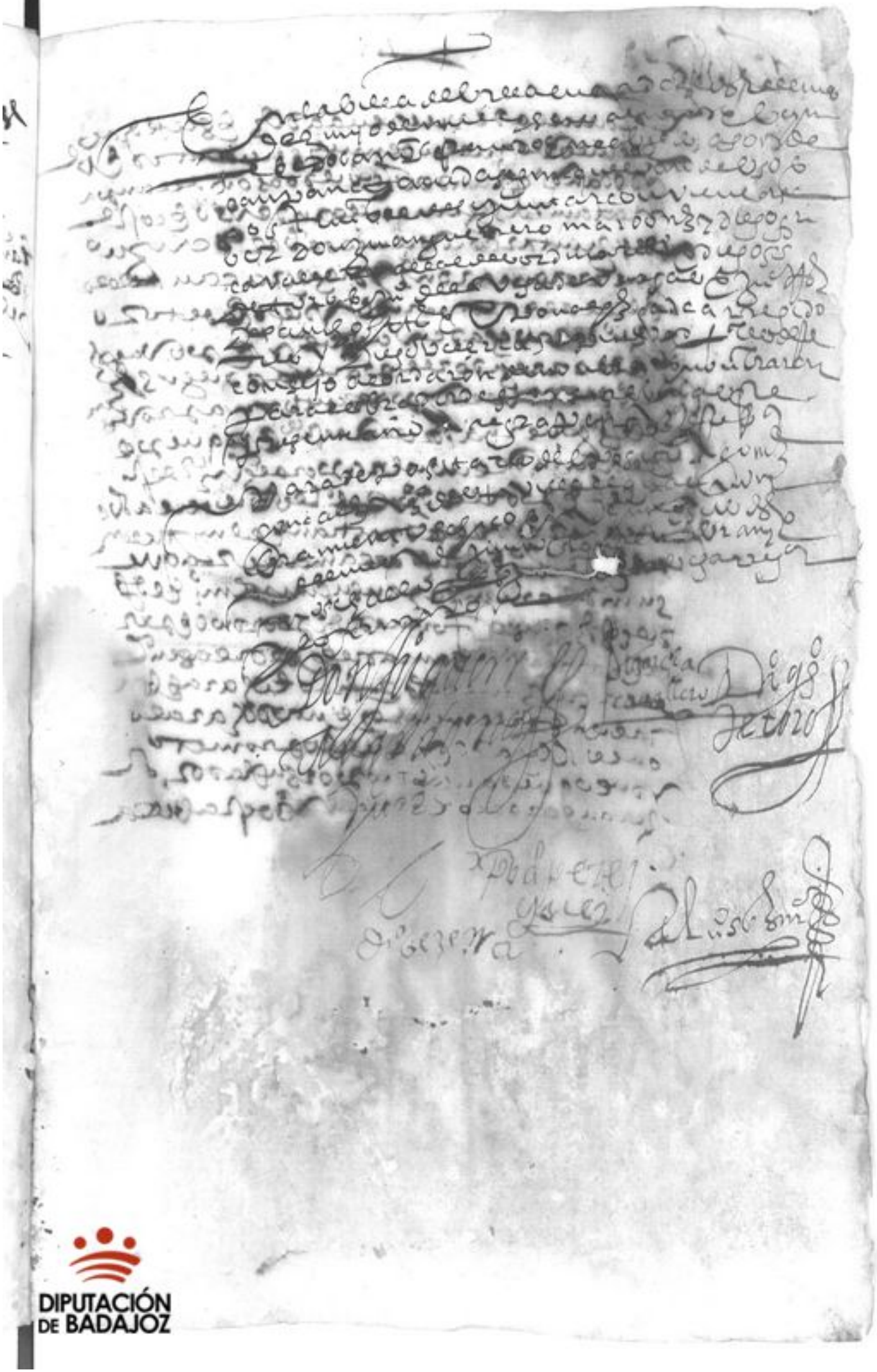

DIPUTACIÓN DE BADAJOZ

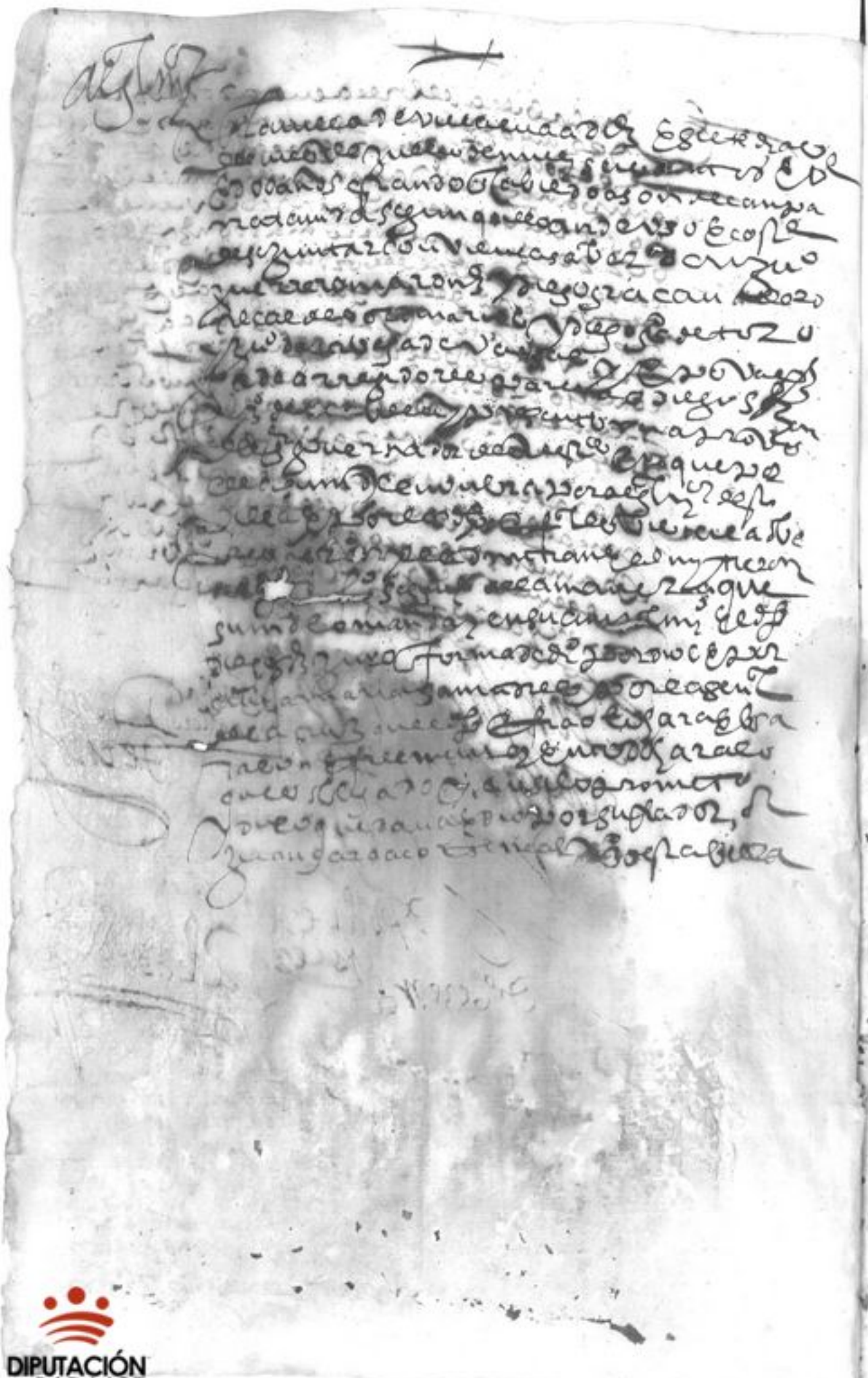

DIPUTACIÓN DE BADAJOZ

DIPUTACIÓN
DE BADAJOZ

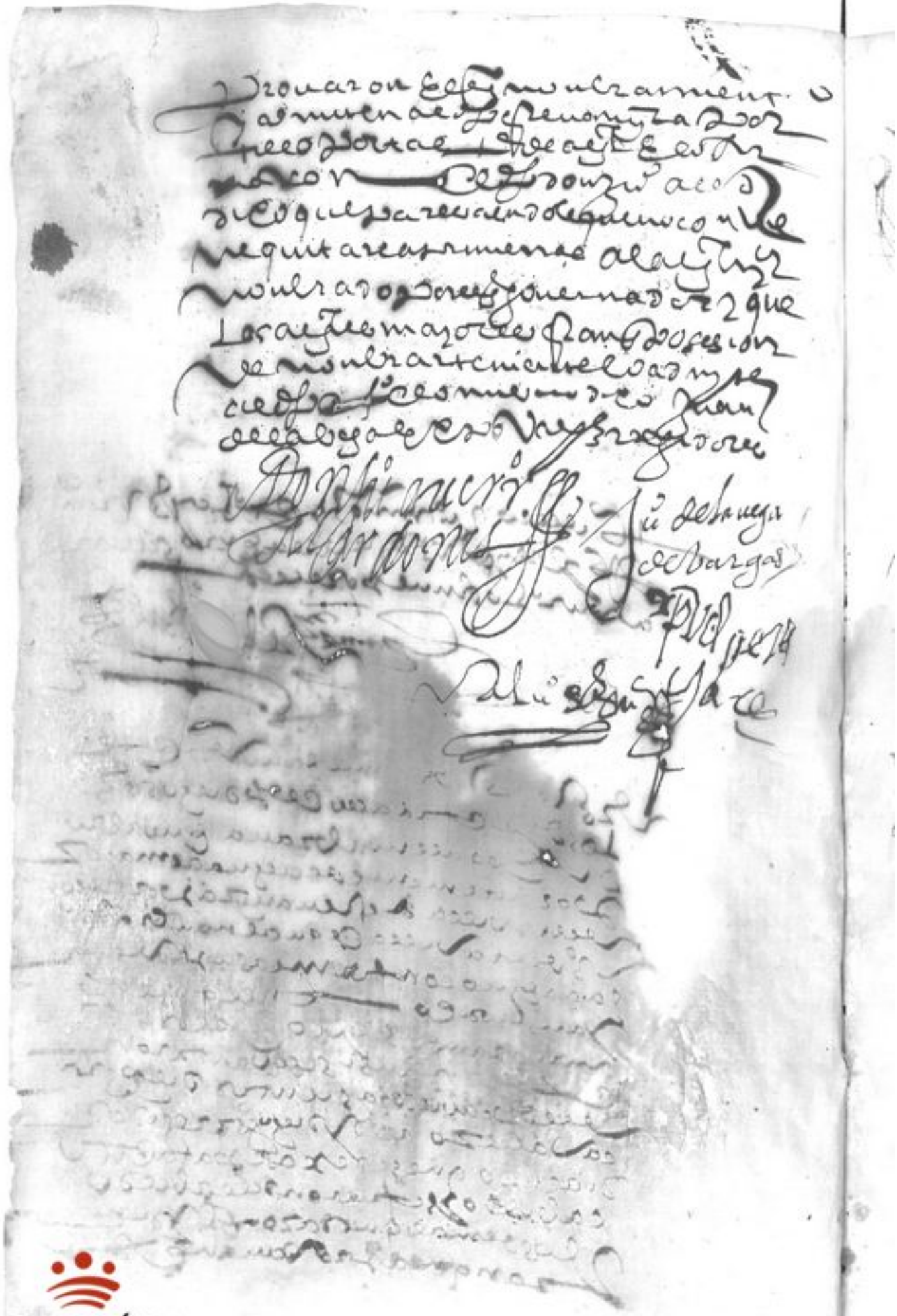

DIPUTACIÓN
DE BADAJOZ

DIPUTACIÓN
DE BADAJOZ

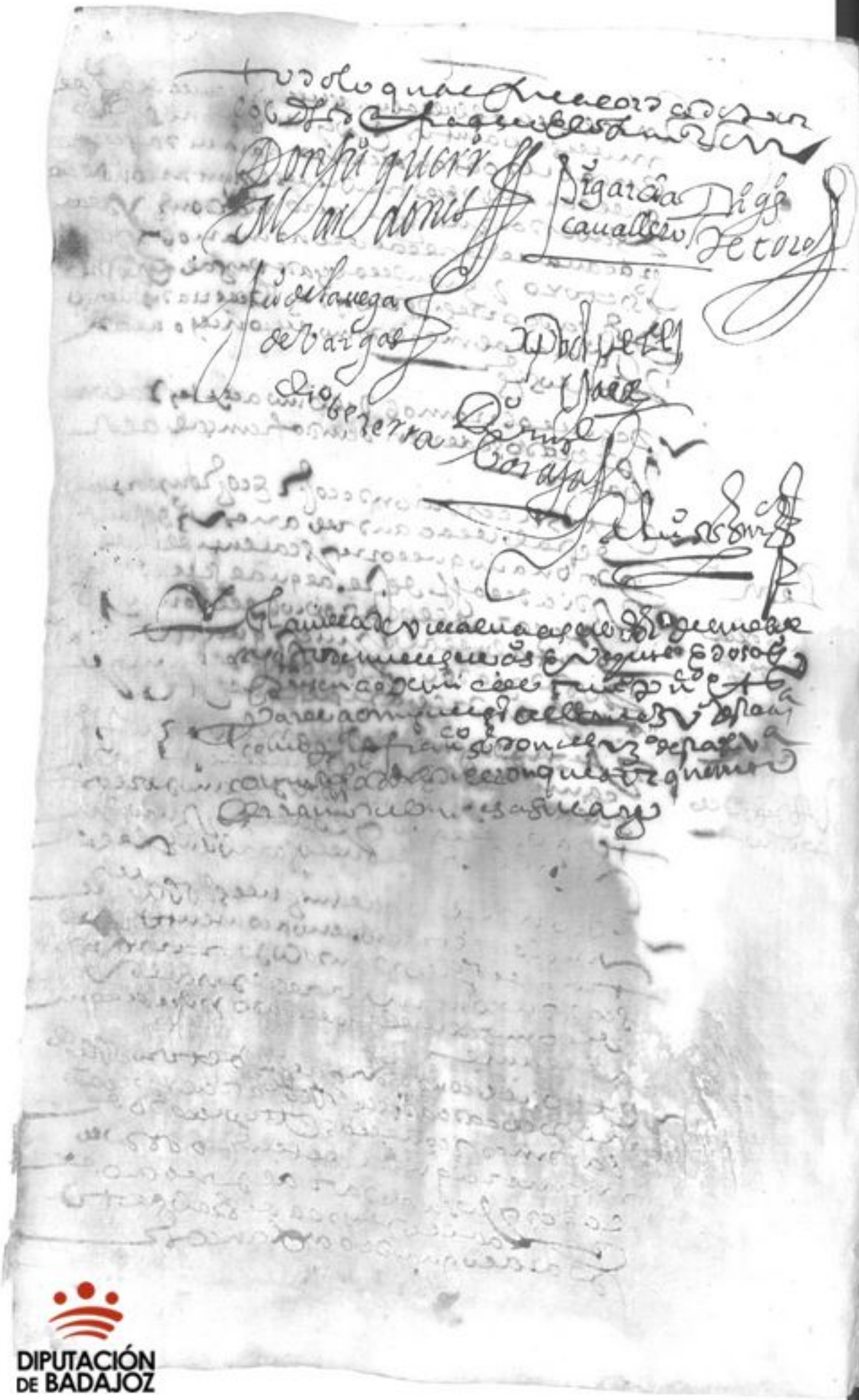

DIPUTACIÓN DE BADAJOZ

DIPUTACIÓN
DE BADAJOZ

... de ellos no firmo y rrogaron ... [illegible] ... e lo firmo por el ... [illegible]

Jº martin

Alº Benitez ss

... [illegible] ... a veynte e un dias ... [illegible] ... de mill e quinientos ... [illegible] ... años estando en cabildo ordinario ... [illegible] ... como lo an de costumbre ... [illegible] ... que aqui llamaron ... [illegible] ... nombrar y nombraron ... [illegible] ... cabildo ... [illegible] ... juan de ... [illegible] ... regidor de esta cibdad ... [illegible] ... años ... [illegible] ... acordaron ... firmaron

Don Figueroa Maldonado

Dº garcia caballero

Diego de ... [illegible]

Jº de la vega de badajoz

Zuñiga

Xpval ... [illegible]

Alº Benitez ss

... [illegible] ... Quiñones ... [illegible]

Fabricas del ... año de ... [illegible]

... [illegible] ... Maldonado ... [illegible] ... regidores [illegible]

... [illegible] ... concejo ... [illegible]

... [illegible] ...

... [illegible] ...

... [illegible] ... concejo ... [illegible]

... [illegible] ...

Don P[illegible]

Maldonado

[illegible] Figueroa

Caballero

Di[illegible]

[illegible]

Ju[illegible] de Vargas

[illegible]

Alonso [illegible]

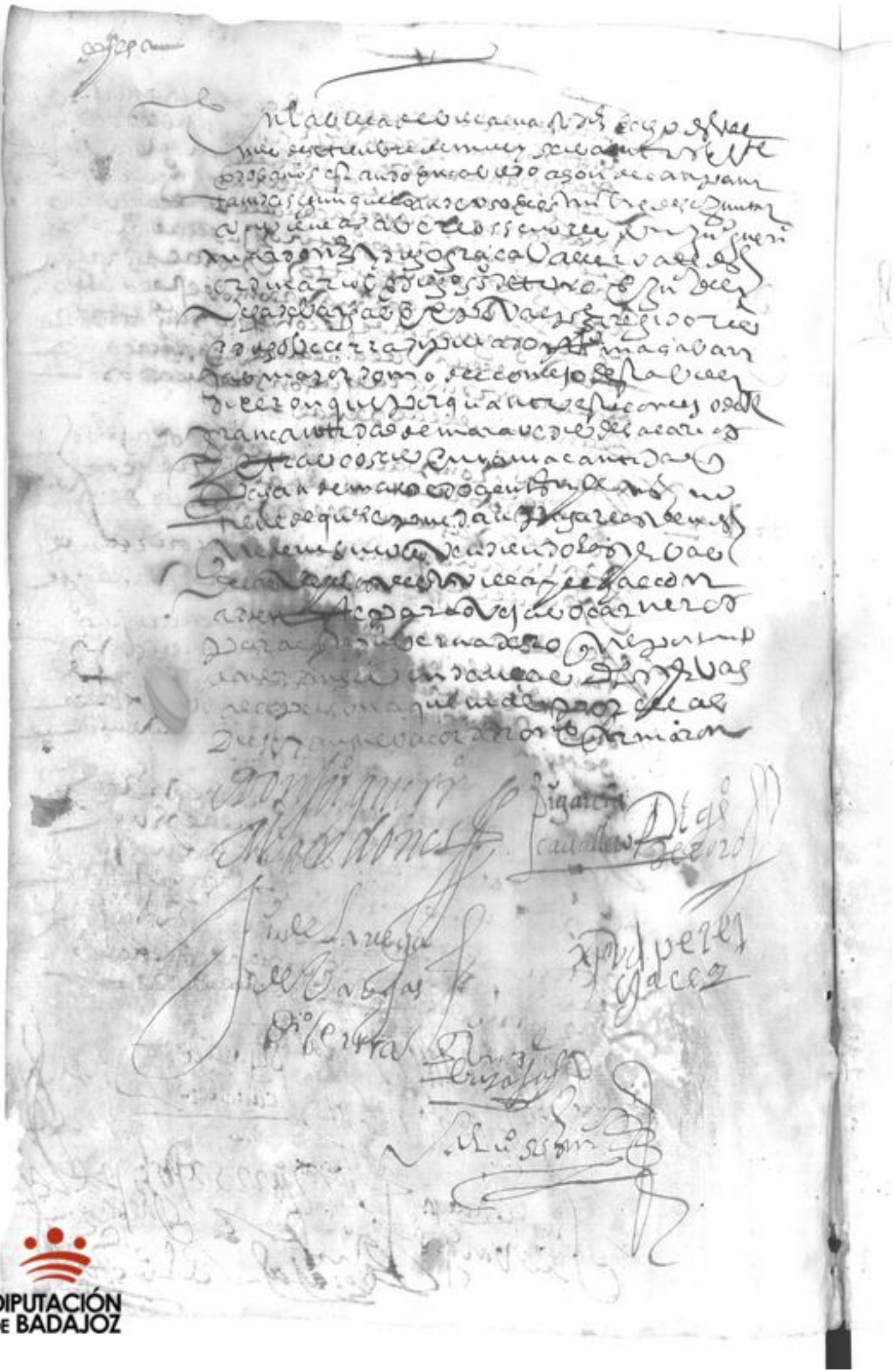

DIPUTACIÓN DE BADAJOZ

DIPUTACIÓN
DE BADAJOZ

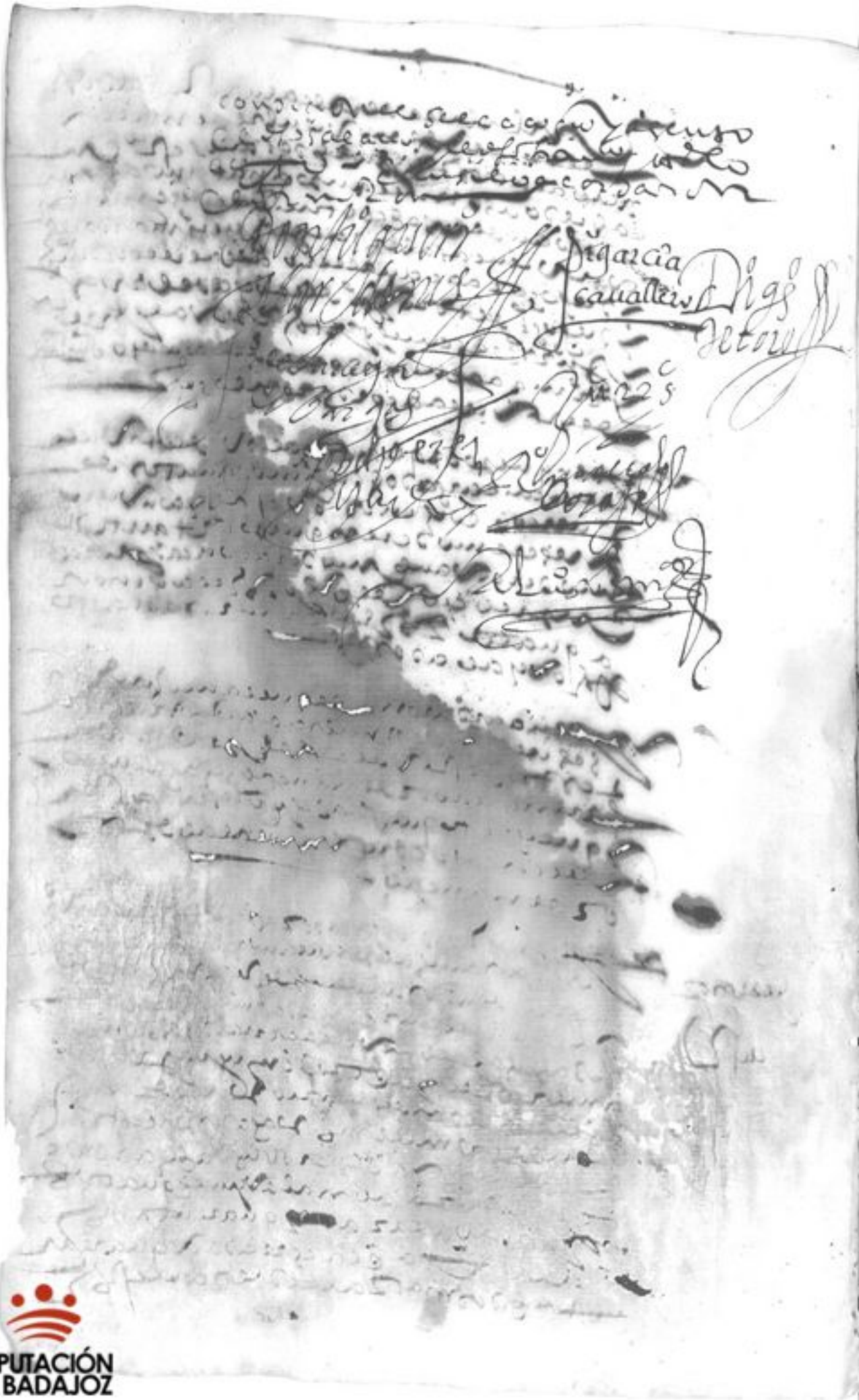

DIPUTACIÓN
DE BADAJOZ

DIPUTACIÓN DE BADAJOZ

DIPUTACIÓN
DE BADAJOZ

DIPUTACIÓN
DE BADAJOZ

DIPUTACIÓN
DE BADAJOZ

DIPUTACIÓN DE BADAJOZ

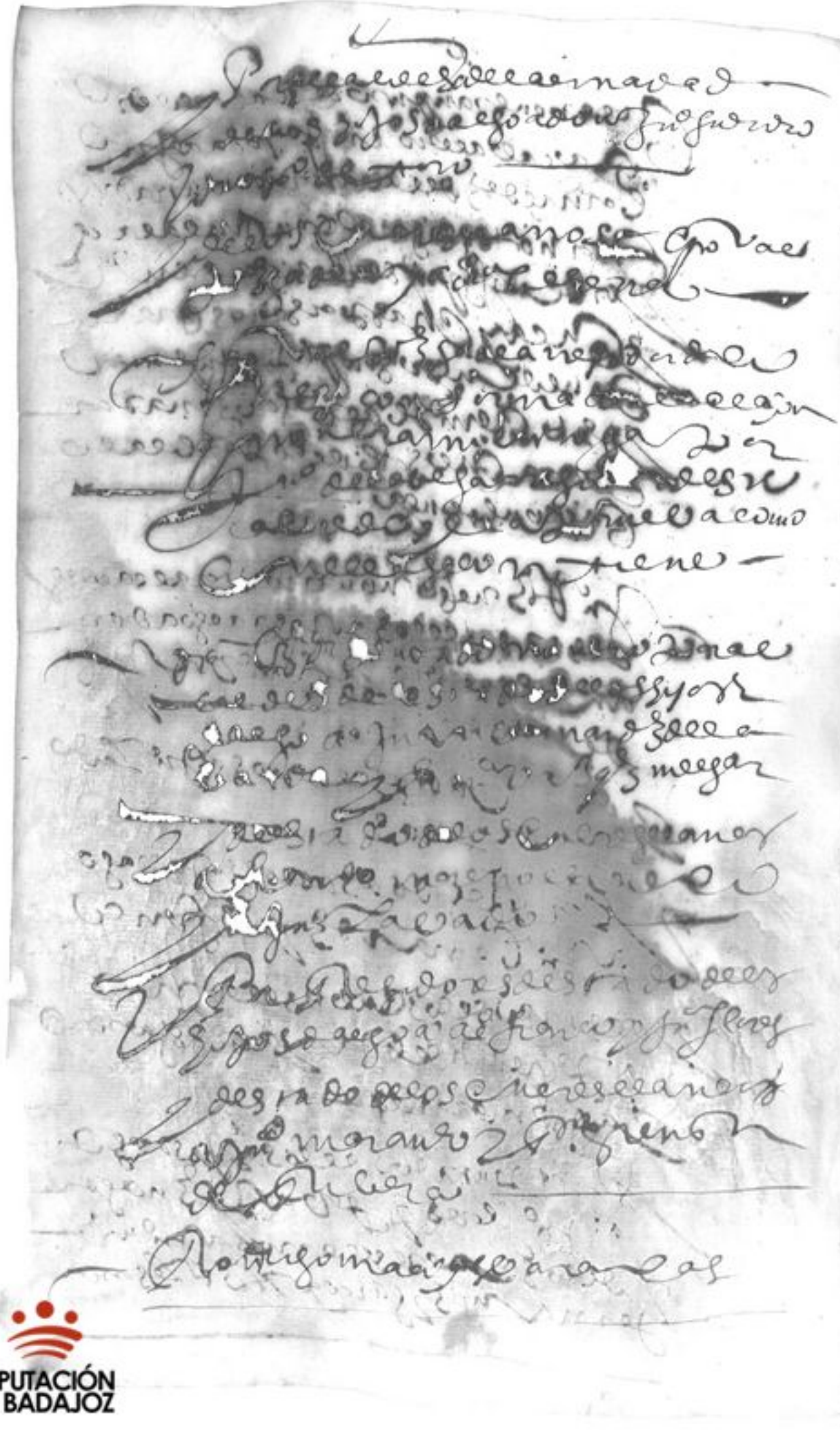

DIPUTACIÓN
DE BADAJOZ

DIPUTACIÓN DE BADAJOZ

DIPUTACIÓN
DE BADAJOZ

melta

En [illegible]

[illegible]

[illegible]

Juº de la vega

[?] Vanegas

[illegible]

Paso ante mi [?]

[?] Serrano

DIPUTACIÓN
DE BADAJOZ

DIPUTACIÓN
DE BADAJOZ

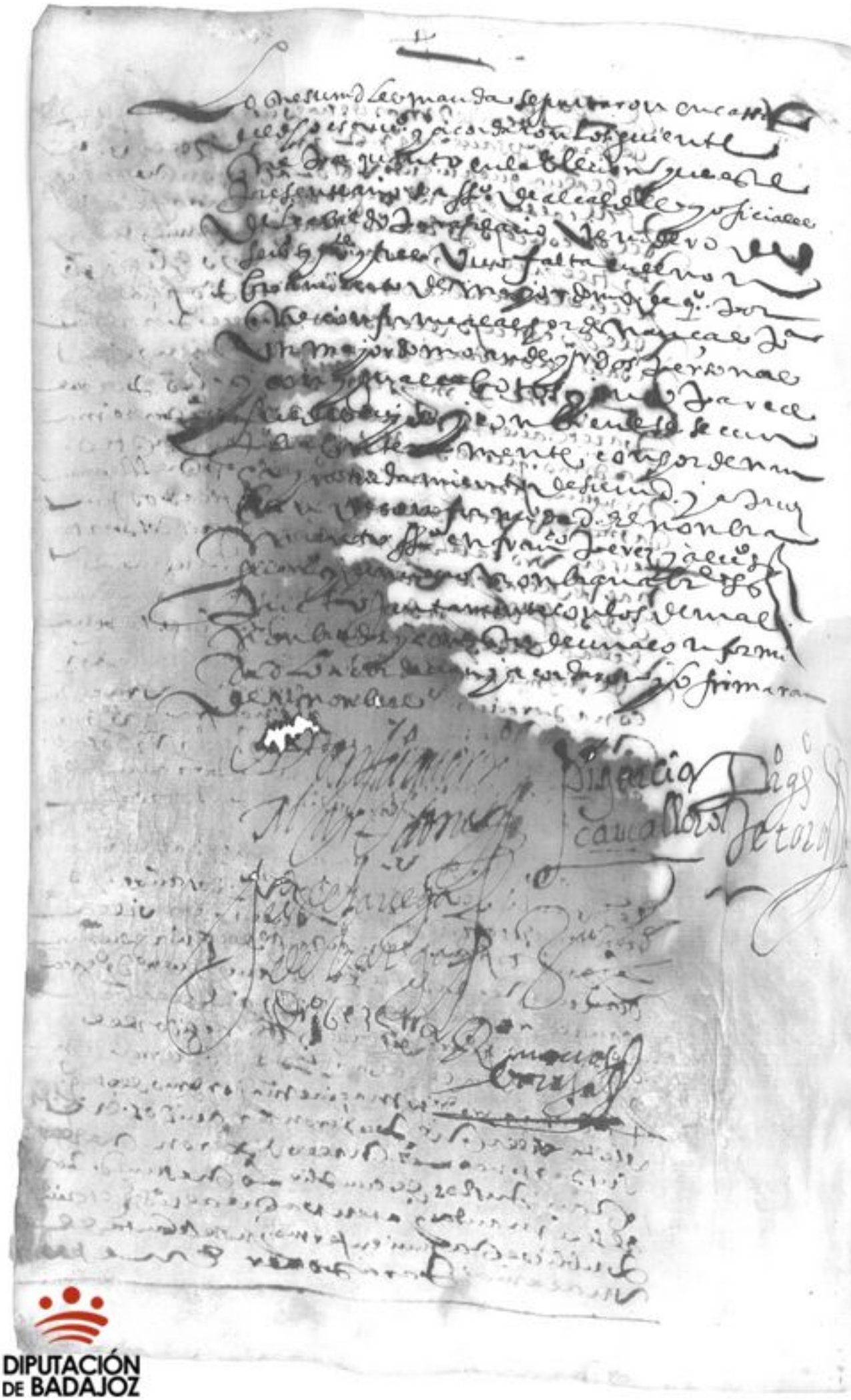

DIPUTACIÓN
DE BADAJOZ

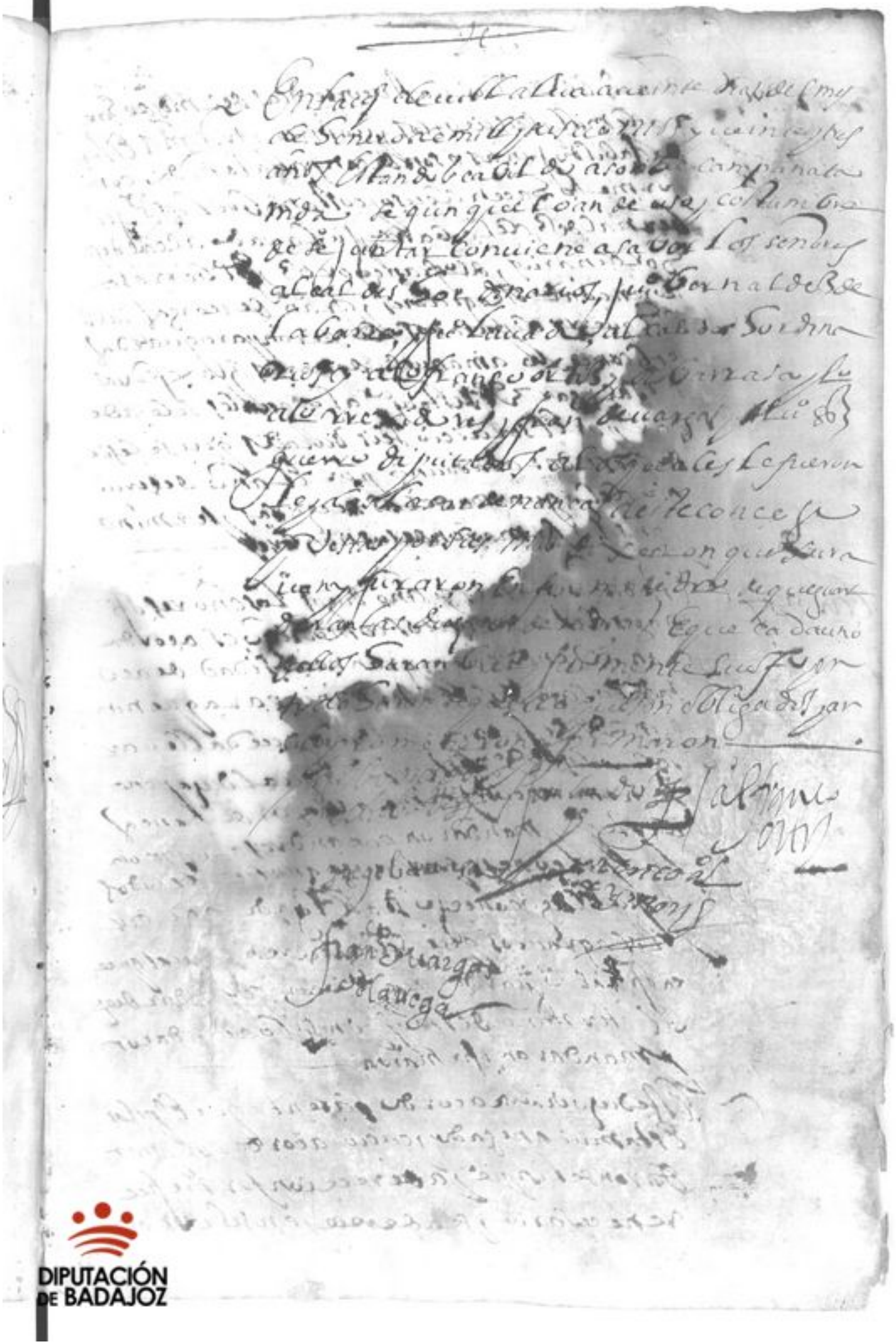

DIPUTACIÓN DE BADAJOZ

[illegible] a veinte dias del mes de
[illegible] de mill y seiscientos [illegible] años estando
[illegible] juntos [illegible] a campana tañida con
[illegible] lo hacen de uso y costumbre los señores
[illegible] de la [illegible] alcaldes
ordinarios, [illegible] barrera
[illegible] regidores y Juan de [illegible]
[illegible] para que [illegible]
[illegible] a manuel [illegible] y la [illegible]
[illegible] a los quales se le ade
[illegible] seis ducados que se le [illegible]
[illegible] por el año de servi
[illegible] termino
[illegible]

[illegible] y ansi lo hecho [illegible]
[illegible] acor
[illegible] necesidad de [illegible]
[illegible] para que [illegible]
[illegible] de llevar
[illegible]
[illegible] mandaron [illegible]
[illegible] de los dos
[illegible] acudir
[illegible] agravios que [illegible] hacen a qualquier
[illegible]
[illegible] termino [illegible] mandaron
y mandaron [illegible]

[illegible] acordaron que el pilar
esta muy anegado y [illegible] acordaron [illegible]
[illegible] conforme fue
necesario [illegible]

DIPUTACIÓN
DE BADAJOZ

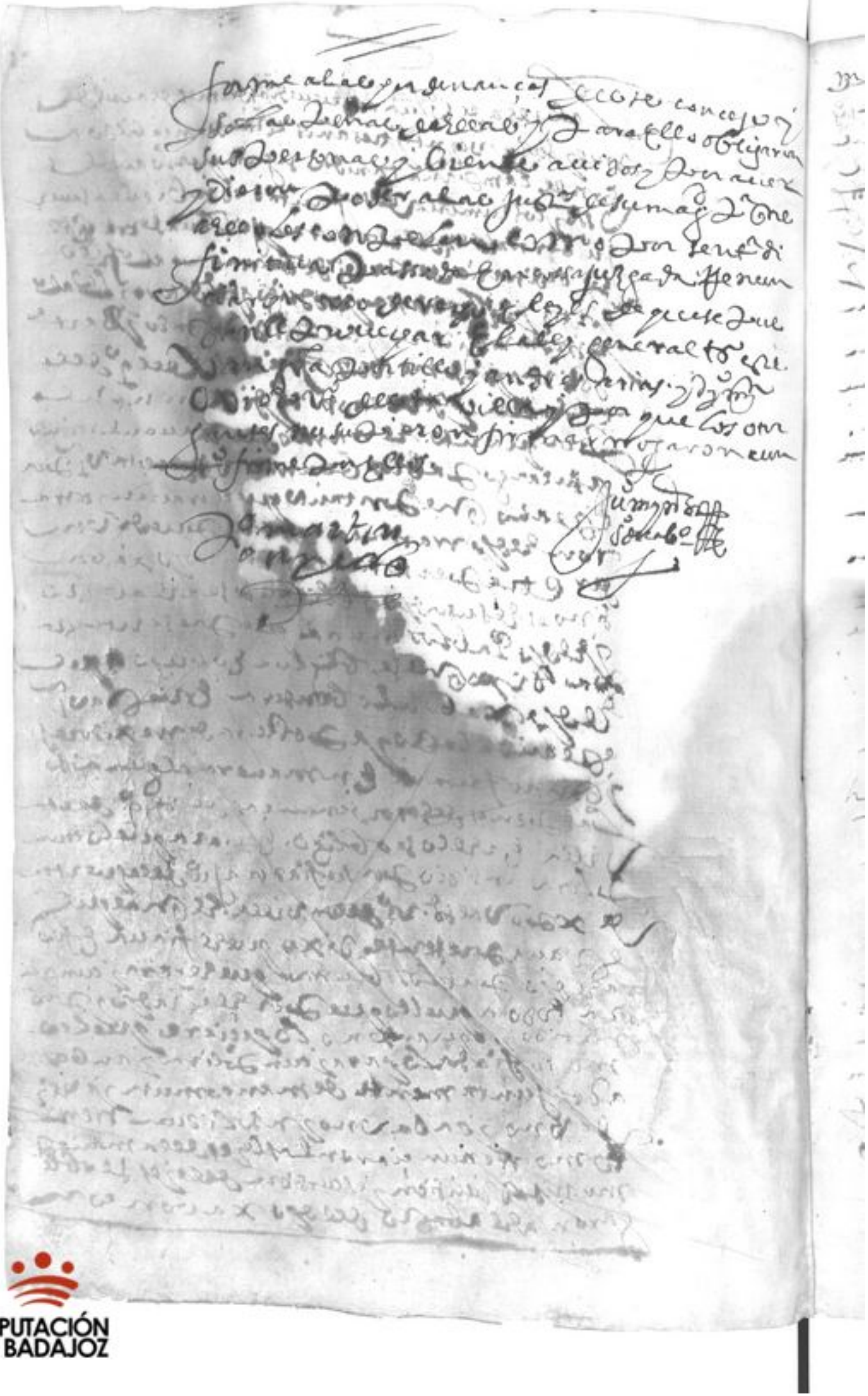

DIPUTACIÓN
DE BADAJOZ

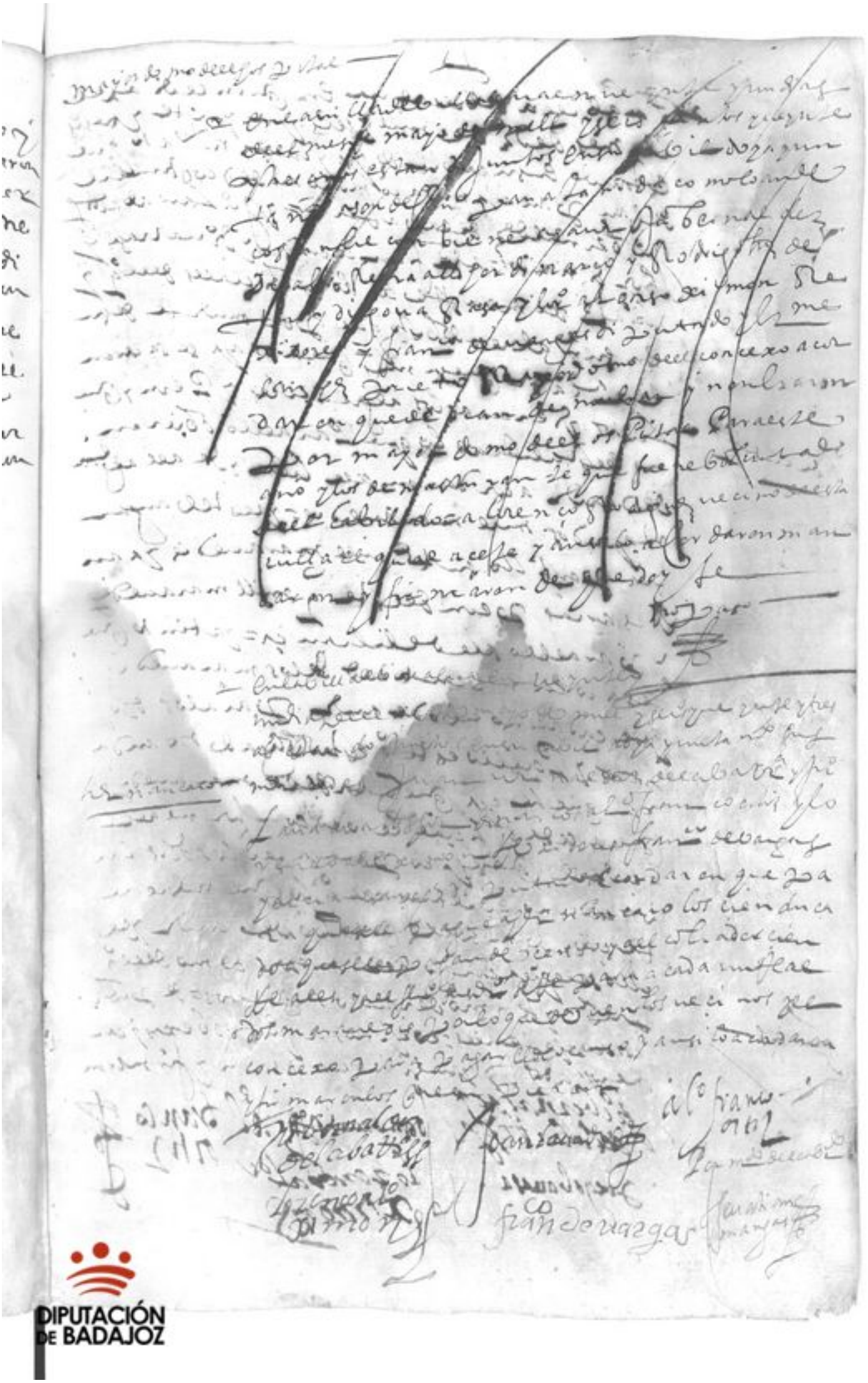

DIPUTACIÓN DE BADAJOZ

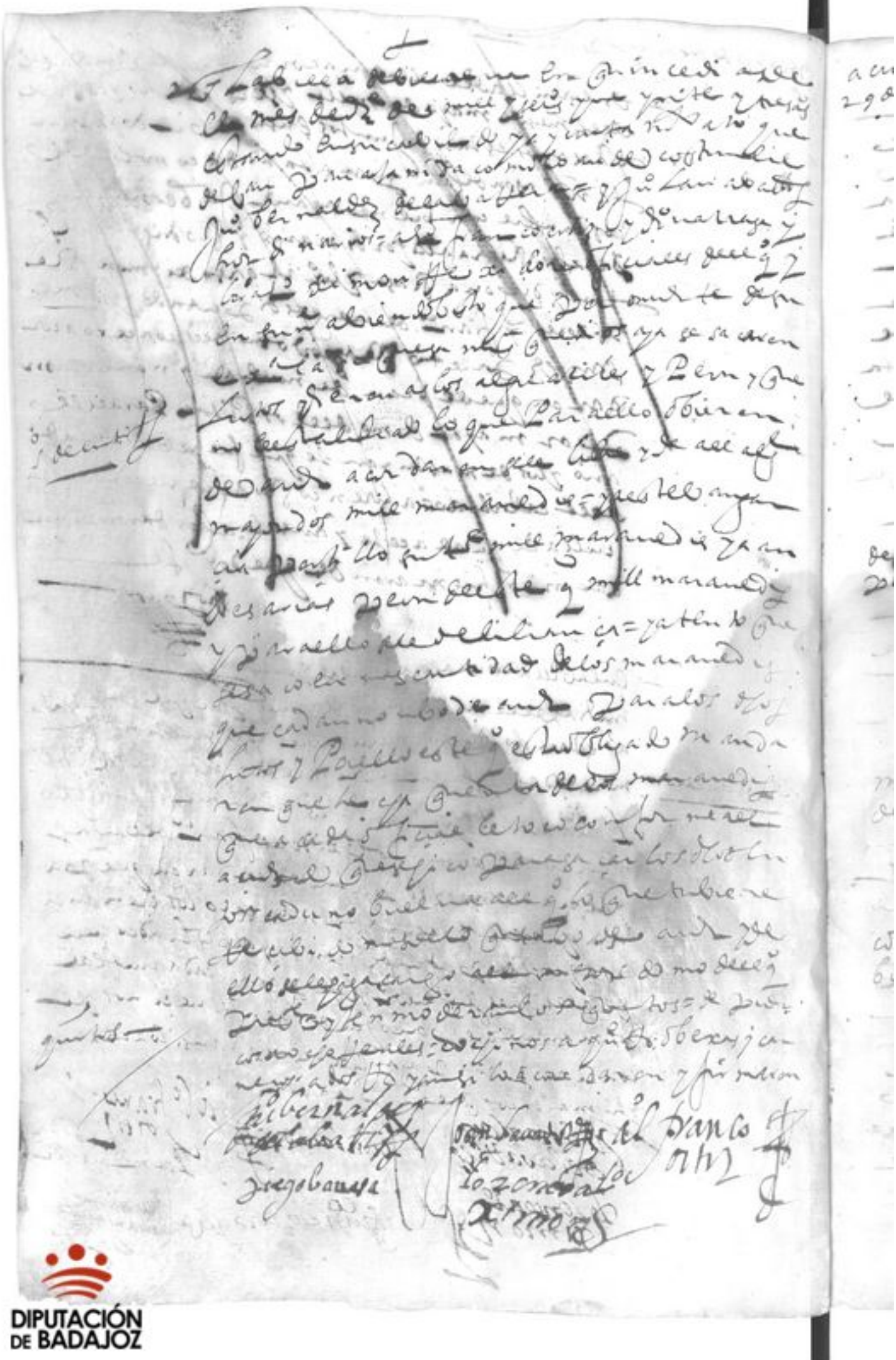

DIPUTACIÓN
DE BADAJOZ

acuerdo — 1623 —
29 de junio —

En la villa de Alconchel a [illegible] del mes de junio de mill y seiscientos y veinte y tres años [illegible] Juan Jorge justa y [illegible] Juan Lozano [illegible] alcaldes [illegible] y Alonso [illegible] Diego [illegible] Simón [illegible] Lorenzo [illegible] y [illegible] de Justa [illegible] dixeron que [illegible] de la [illegible] [illegible] cabildo y ayuntamiento [illegible] [illegible]

depositario de [illegible] — Nombraron por depositario de [illegible] de esta villa a Alonso [illegible] de la [illegible] y [illegible] [illegible] [illegible] [illegible]

mayordomo de el pósito — Yten nombraron por mayordomo de [illegible] [illegible] [illegible]

cobrador de bulas — Yten nombraron por cobrador de los maravedís de las bulas [illegible] Lorenzo Rodríguez [illegible]

[illegible] lo acordaron [illegible]

Juan Lozano
Diego Barrasa
Lorenzo [illegible]
[illegible]

Julio - 16 - de 1623 -

acuerdo

En la villa de villalva en diez y seis dias
del mes de julio de mill y seis cientos y veinte
y tres años estando juntos en su cabildo
y ayuntamiento a son de campana tanida
como lo an de costumbre conviene a saber
Juan Bermudez de [illegible] alcaldes y Joan
[illegible] regidores [illegible]
[illegible] y francisco de
[illegible]
[illegible] lo siguiente

medico

[illegible] medico que asista en esta
[illegible] casa [illegible]
natural del reyno de portugal [illegible]
[illegible]
[illegible]
[illegible] de julio [illegible]
[illegible] años siguiente
de mill [illegible] quatro años

[illegible]

[illegible]
[illegible] en el
[illegible]
[illegible]
[illegible] y quatro
[illegible]

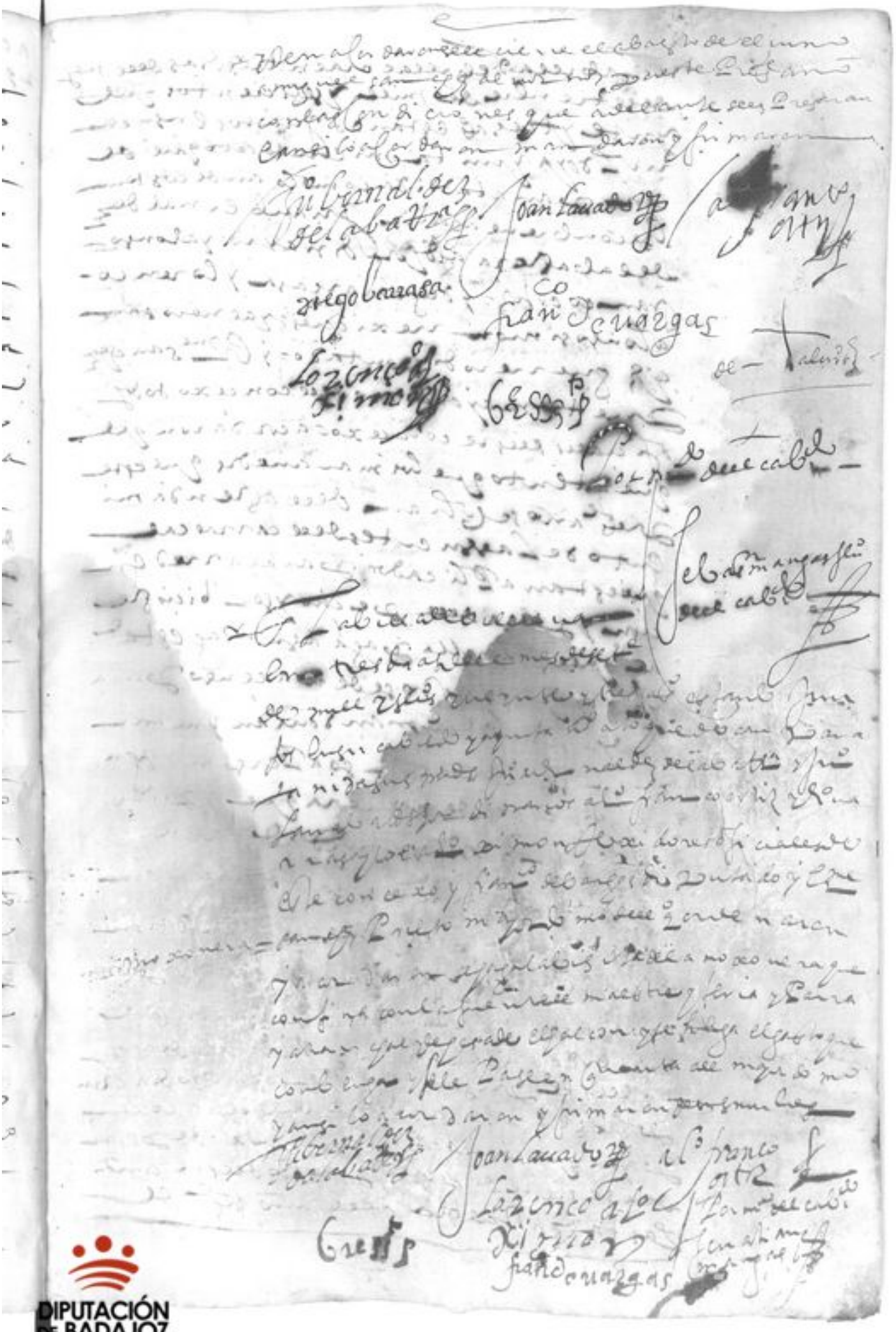

DIPUTACIÓN DE BADAJOZ

En la villa de Cheles en tres dias del mes
de setiembre de mill y seiscientos y

veinte y tres años estando juntos en su ca
bildo y ayuntamiento [illegible] segun que lo
an de [illegible] costum
bre conbiene a saber Juan [illegible] alcalde
[illegible] alonso
francisco ortiz y diego [illegible] y lorenzo
alonso ximon [illegible] regidores y [illegible]
[illegible] procurador [illegible]
[illegible] deste concejo todos
oficiales deste concejo acordaron que
atento que los [illegible] que este
presente año se [illegible] de la [illegible]
[illegible] de la [illegible] carnecer
[illegible] aplicados para la [illegible]
[illegible] hecho y [illegible]
[illegible] su magestad
y [illegible]
[illegible]
[illegible] a [illegible]
[illegible]
[illegible] bienes
[illegible]
[illegible] suficientes [illegible]
[illegible]
[illegible] los que [illegible]
[illegible] con que
[illegible] deste concejo hasta [illegible]
[illegible]
[illegible]
[illegible]
[illegible] año [illegible]

mill y seiscientos y nueve y quatro
a [illegible] asientados al año por
vn año veinte y quatro ducados del dicho
[illegible] del concejo
[illegible]

alcaualas
salario del
medico

27 [illegible] en [illegible] de julio [illegible]
Ximenez [illegible] dieron para
[illegible] medico [illegible]
[illegible]
que [illegible] Ximenez [illegible]
[illegible]
[illegible]
que [illegible]
[illegible] salario
que [illegible]
alguno [illegible]
[illegible]

[illegible]
Iten [illegible]
de [illegible]
[illegible]
[illegible]
[illegible]

[illegible]

Diego Barrasa

[illegible]
Ximenez

65.000

[illegible]

En la villa de [illegible] en tres dias del mes de [illegible] de mill y seis[cientos] y veinte y tres años ayuntados los oficiales del cabildo de esta villa [illegible] en su cabildo y ayuntamiento [illegible] como lo an de costumbre [illegible] acordaron lo siguiente

Primeramente que este presente año de [illegible] de esta villa [illegible] en [illegible] de esta villa [illegible] de [illegible] que se paga de este año [illegible] de [illegible] de esta villa a cantidad de [illegible] mill y [illegible] cientos [illegible] bienes [illegible]

Yten [illegible] de este año [illegible] de [illegible] año que se [illegible] de mill y seis[cientos] y veinte y [illegible] mill maravedis [illegible] y lo firmaron

Dineros censo

[illegible]

Gasto

[illegible]

En 31 de marzo de 1624 [illegible]

[illegible] Bernal [illegible]

Joan [illegible]

[illegible]

Diego [illegible]

[illegible]

Ante mi [illegible]

[illegible]

DIPUTACIÓN DE BADAJOZ

[illegible] en primero dia del mes
de novienbre de mill y seis [illegible] años
se juntaron en cabildo [illegible] segun lo an de uso
que se an [illegible] conbienen [illegible]
[illegible] de caballero y [illegible]
[illegible] ordinario Francisco Ortiz y Diego
[illegible] xi [illegible] regidores y [illegible]
[illegible] mayor [illegible] y [illegible]
[illegible] que se [illegible] juntos todos [illegible]
[illegible] hordenaron [illegible]
[illegible] que [illegible]

[illegible] Tejada [illegible]
[illegible] mayor de
[illegible]
[illegible]
[illegible] de
[illegible]
[illegible]
[illegible]

[illegible]
[illegible] en [illegible]
[illegible]
[illegible]
[illegible] y lo firmaron

Juan Bernal de [illegible]
[illegible]
Juan Lorenzo [illegible]
Diego Barrasa
Lorenzo [illegible] Ximenez
[illegible]

DIPUTACIÓN DE BADAJOZ

DIPUTACIÓN
DE BADAJOZ

en Cabeza del Rei [illegible] veinte

y ciento dias del mes de [illegible] de mill y se

iscientos y veinte y tres años estando juntos

en su cabildo y ayuntamiento [illegible] de

[illegible] como lo an de costumbre

[illegible] los señores justicia [illegible] de

[illegible] Juan Bernaldez [illegible]

[illegible] Juan [illegible] Baltasar [illegible]

de [illegible] Francisco [illegible] de [illegible]

[illegible] Francisco [illegible]

[illegible] oficiales deste [illegible]

[illegible] en [illegible]

[illegible]

[illegible] el [illegible] veinte y tres

[illegible]

[illegible] veinte y cinco y [illegible]

[illegible] entregar

[illegible]

[illegible] deste [illegible]

[illegible] deste [illegible]

[illegible]

de cada uno [illegible]

para con [illegible] entre

[illegible] mis hijos [illegible]

que a [illegible] mis hijos sucedieren y [illegible]

[illegible]

[illegible]

[illegible] a quien [illegible]

[illegible] cargo de [illegible] cantidad a [illegible]

[illegible] baxe a [illegible]

Los labradores que bibieren en su [illegible]
cosecha de [illegible] que se coj[illegible]
[illegible] que se les baxen [illegible]
cargo [illegible] que
de [illegible] jurados [illegible] personas que
[illegible] dia [illegible] hagan la
[illegible] cantidad para que se les baxen y los que
no lo hubieren [illegible] pagado se les haga cargo [illegible]
[illegible] de los [illegible] que parecieren
[illegible] de que [illegible] cierta
y verdadera [illegible]
[illegible] cuenta [illegible] cargo los [illegible]
[illegible] que recibieren [illegible]
[illegible] en la [illegible]
[illegible] mayor [illegible]
que [illegible] merced
[illegible] no se hico [illegible] de
[illegible] lo acordaron [illegible] mandaron y firmaron

[illegible] [illegible] Joan Lavado [illegible] alférez [illegible]

[illegible] Diego Barrasa Lorenço [illegible]

Francisco de Vargas [illegible] [illegible]

[illegible]

[illegible]

DIPUTACIÓN DE BADAJOZ

DIPUTACIÓN
DE BADAJOZ

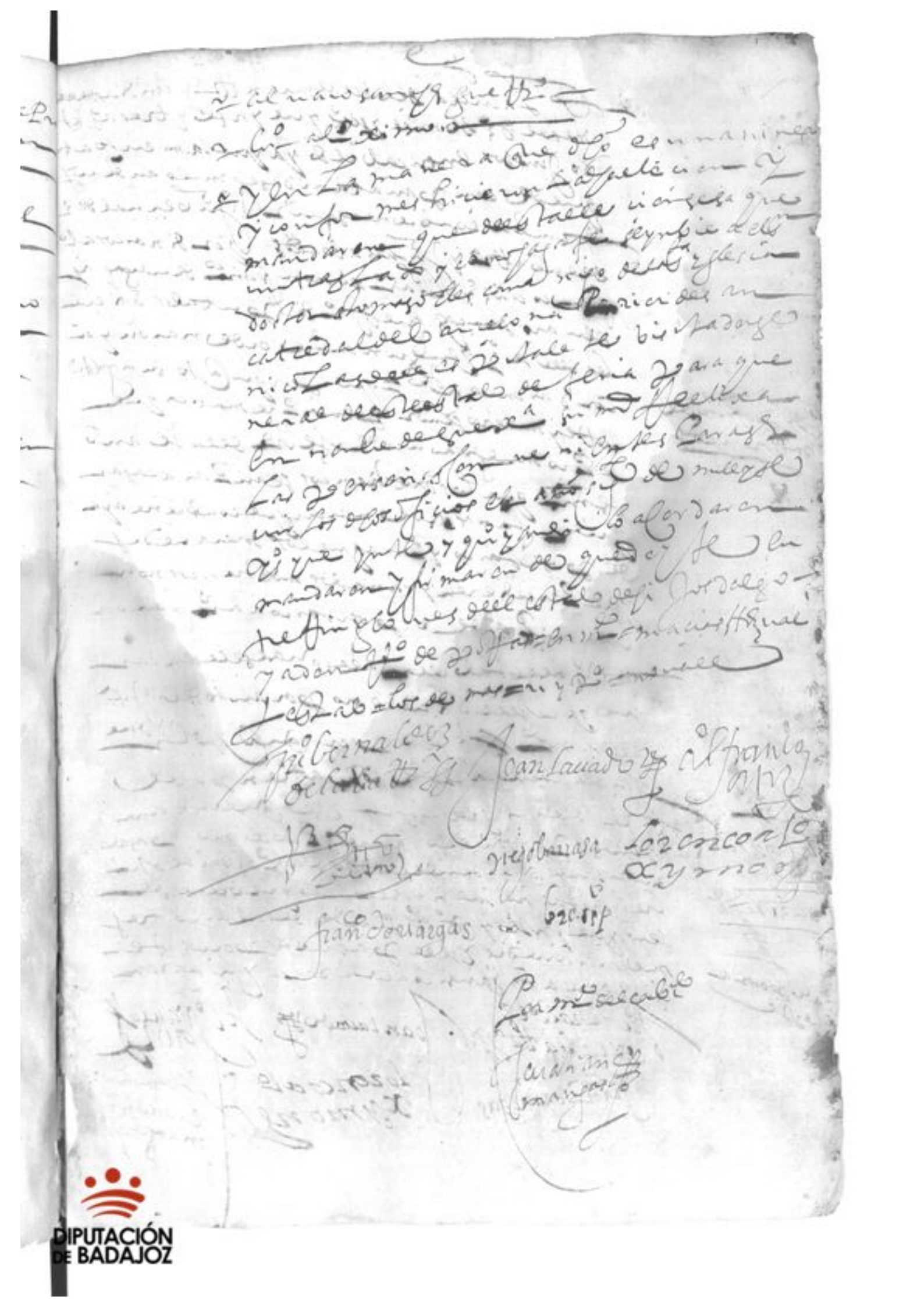

DIPUTACIÓN DE BADAJOZ

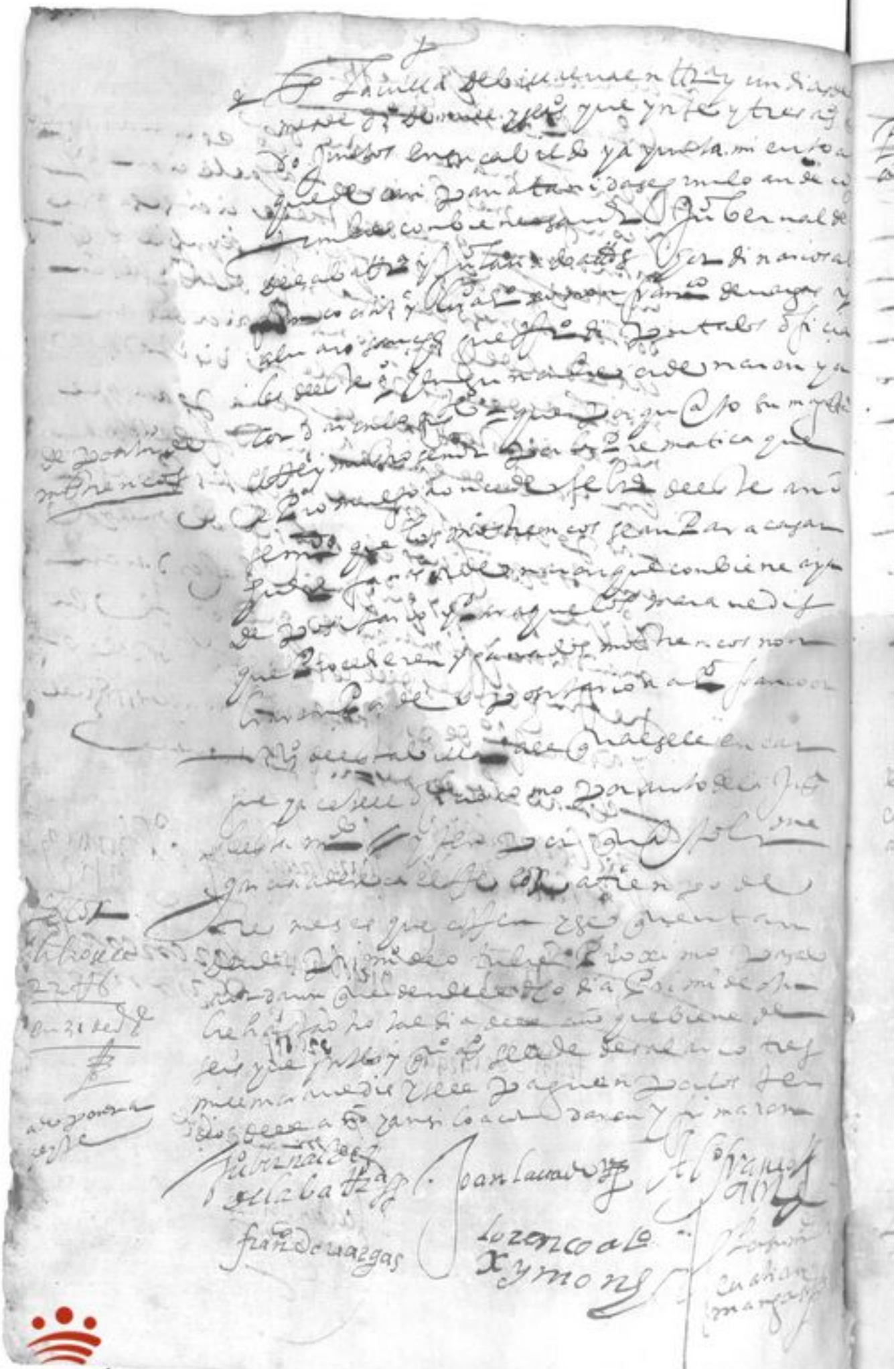

DIPUTACIÓN
DE BADAJOZ

1624 nº

DIPUTACIÓN DE BADAJOZ

DIPUTACIÓN
DE BADAJOZ

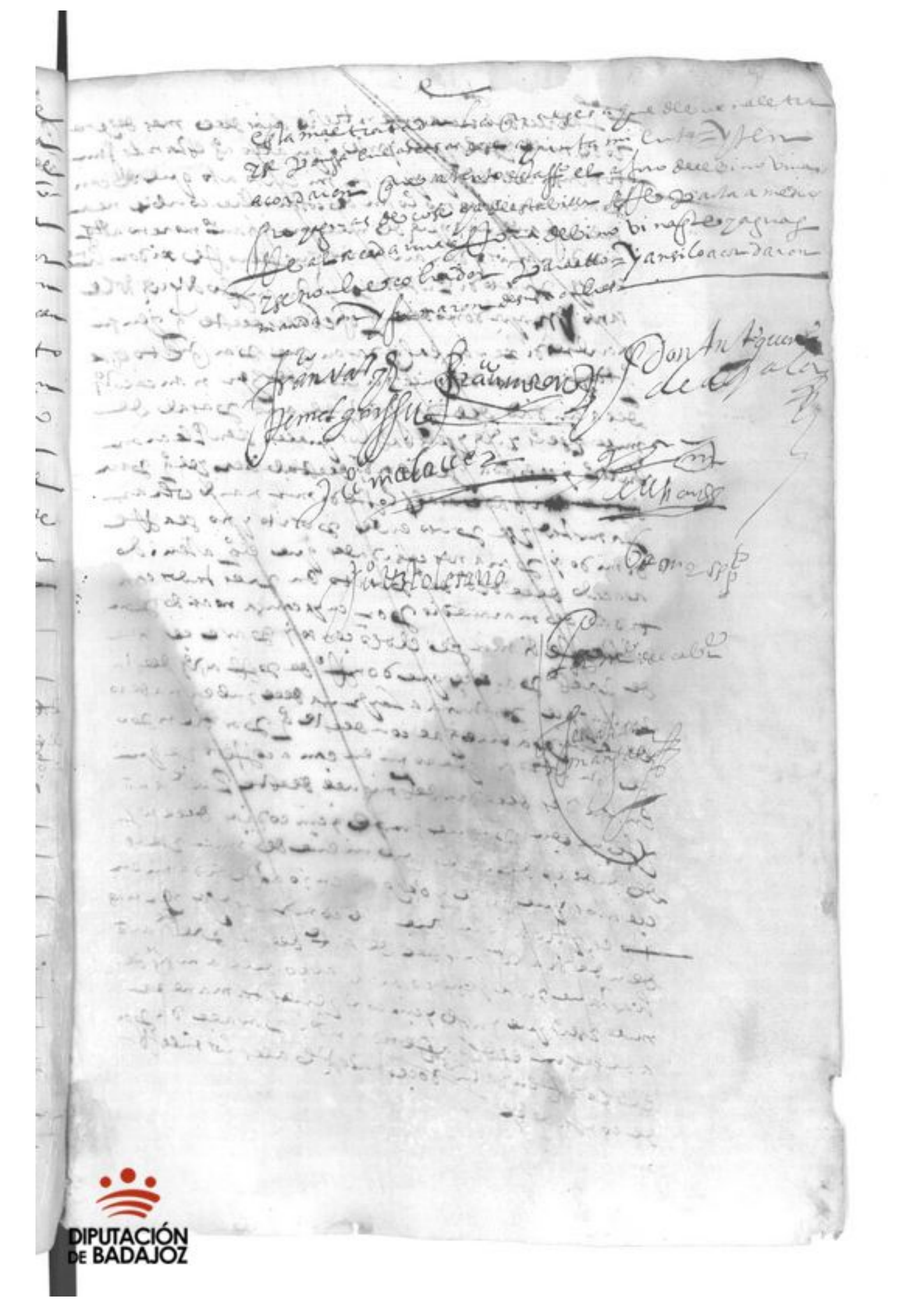

DIPUTACIÓN DE BADAJOZ

Yten

En la villa de Albuquerque a veynte y tres dias del mes de
enero de mill e quinientos y quarenta y quatro años estando jun-
tos en su cabildo [illegible] ato que [illegible]
[illegible] segun lo an de costunbre con [illegible]
[illegible] y [illegible] y
[illegible] don Antonio [illegible]
[illegible] Juan [illegible]
[illegible] mayordomo [illegible]
[illegible] que [illegible]
[illegible] mill [illegible]
de la ciudad [illegible] año [illegible]
mill [illegible]
[illegible]
[illegible] cobrar
[illegible]
[illegible] que [illegible] a tenido
[illegible]
[illegible] maravedis por [illegible]
[illegible]
[illegible] año [illegible]
[illegible]
[illegible]
[illegible]
[illegible] año
[illegible] mill [illegible]
[illegible] año [illegible] mill [illegible]
[illegible]
[illegible]
[illegible]
[illegible] año [illegible]
[illegible]
mill [illegible] maravedis [illegible]
[illegible] mill [illegible]
[illegible]
[illegible]

DIPUTACIÓN DE BADAJOZ

DIPUTACIÓN
DE BADAJOZ

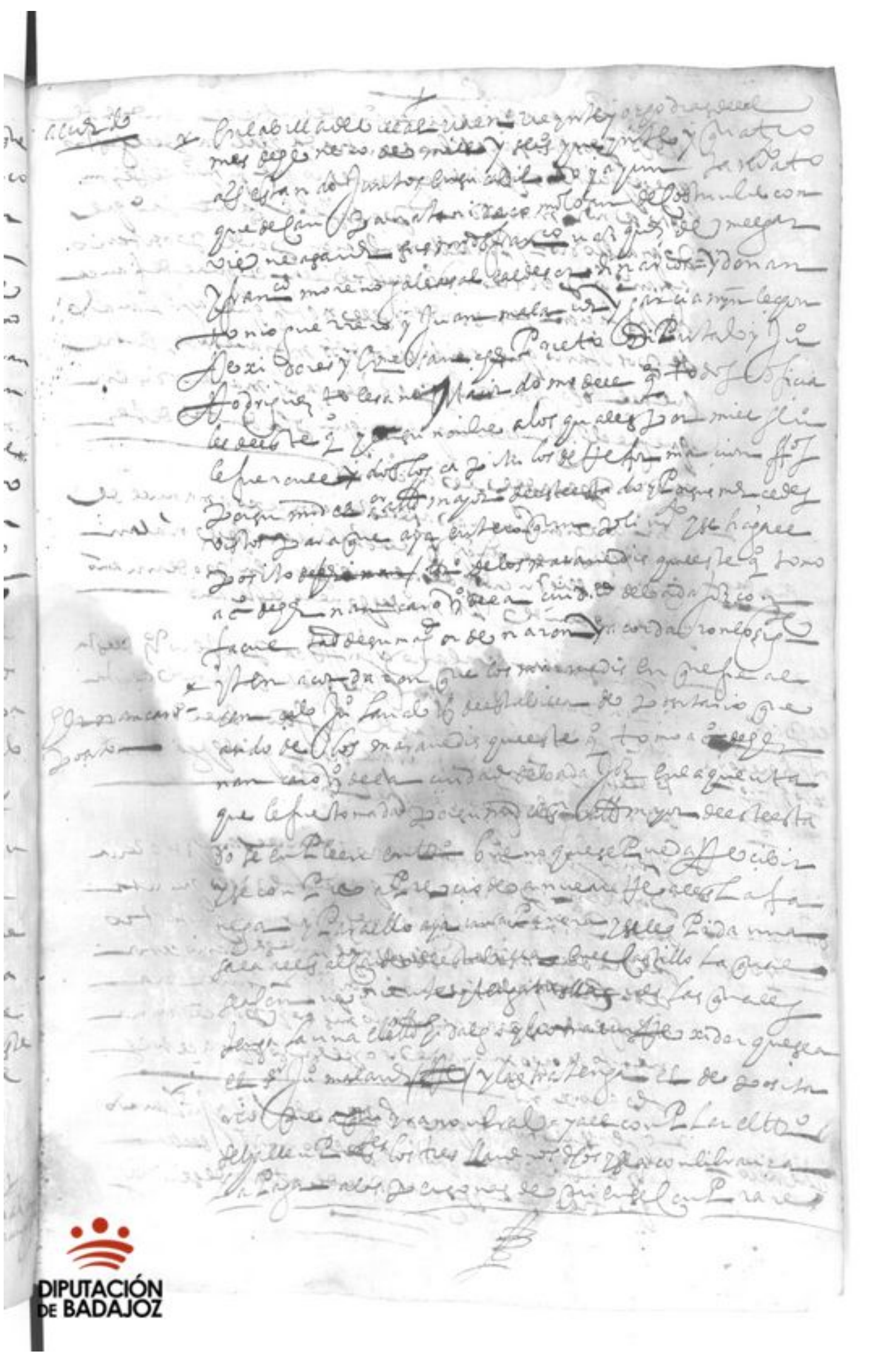

DIPUTACIÓN DE BADAJOZ

DIPUTACIÓN
DE BADAJOZ

lleguen caballos a mi [illegible] para [illegible] yeguas con
a [illegible] [illegible] que [illegible] [illegible]
el [illegible] Fernando [illegible] aquello [illegible] [illegible]
[illegible] [illegible] [illegible] mayor [illegible]
[illegible] [illegible] [illegible]
mi [illegible] [illegible]

a Gutierrez [illegible] [illegible] acordaron que [illegible] Pedro [illegible] recabil-
do de las alcabalas en [illegible] [illegible] [illegible]
y recaudador de las alcabalas que se cobra con [illegible]
el dinero que este [illegible] [illegible] [illegible] [illegible]
cantidad de [illegible] y que [illegible] [illegible] que a cada
[illegible] [illegible] [illegible] [illegible] [illegible]
que [illegible] [illegible] [illegible] los quales mandaron
[illegible] y a que [illegible] [illegible] [illegible]
[illegible] [illegible] [illegible] [illegible] escritura
[illegible] [illegible] [illegible] [illegible]
[illegible] [illegible] [illegible] [illegible]
[illegible] [illegible] [illegible] y para [illegible]
[illegible] [illegible] [illegible] [illegible] [illegible]
[illegible] [illegible] [illegible] [illegible]
[illegible] [illegible] [illegible] [illegible]

[illegible] [illegible] [illegible]
[illegible] [illegible]
[illegible]
Juan Lozano
[illegible]
[illegible]

DIPUTACIÓN
DE BADAJOZ

En la villa de [illegible] dias del mes
de março de mill y seis[illegible] que [illegible]
estando juntos en su cabildo [illegible] como
lo tienen de costumbre [illegible] de [illegible]
~~como lo tiene~~ [illegible] franco [illegible]
melgar [illegible] alcalde [illegible]
[illegible] regidores
y [illegible] Francisco Perez [illegible]
[illegible] acordaron [illegible]
[illegible] y [illegible]

[illegible] Domingo [illegible]
[illegible] no [illegible]

Item acordaron que [illegible]
[illegible] segundo [illegible]
[illegible] concejo [illegible]
[illegible] para los ganados
[illegible] sin hacer consideracion que no [illegible]
[illegible] en ello [illegible]
[illegible] que [illegible]
[illegible] de cada uno [illegible]
que fuere hallado [illegible] de dia o de noche
[illegible] pena [illegible]
y [illegible] que fuere [illegible]
[illegible] cuatro dias
[illegible] dias [illegible]
[illegible]

cuanto a ganado
[illegible]
[illegible]

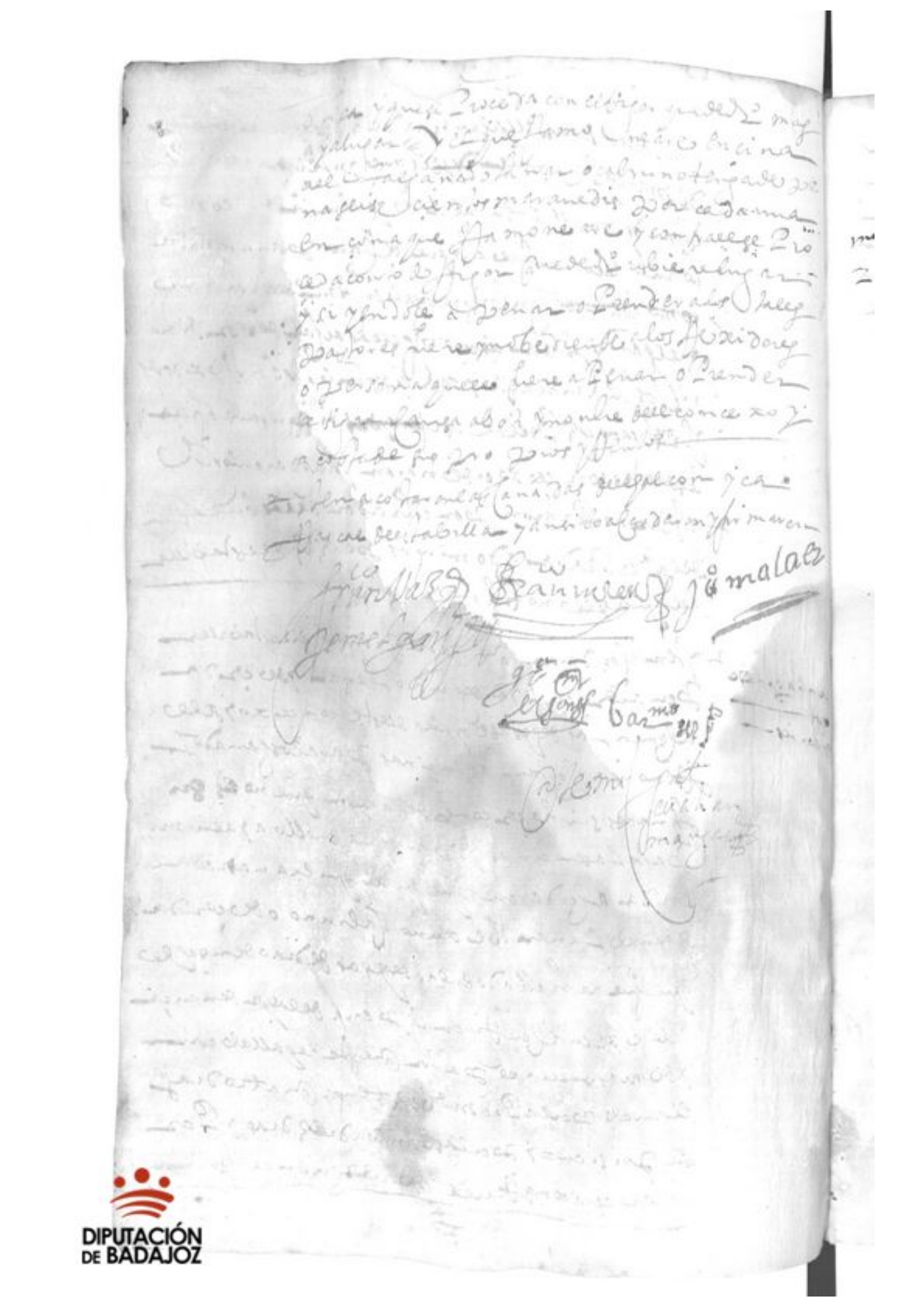

DIPUTACIÓN DE BADAJOZ

medico

[illegible]

[illegible]

[illegible]

del mes de março de mil y se[i]s[cien]tos y

veinte y quatro años estando [illegible]

[illegible] y ayuntamiento [illegible]

Juan [illegible] los [illegible] con

[illegible] Françisco [illegible]

[illegible] y Franco Moreno [illegible]

alcaldes ordinarios y Diego [illegible]

[illegible]

Torres y Juan [illegible]

dese [illegible] oficiales dese [illegible] que no [illegible]

[illegible]

[illegible] de medico y que [illegible]

[illegible] y confiança del ldo [illegible] Martin [illegible]

del [illegible] medico [illegible]

[illegible] con [illegible]

[illegible] manera [illegible]

[illegible]

[illegible]

[illegible]

[illegible]

[illegible]

[illegible]

[illegible]

[illegible]

[illegible]

Un dia que se a de hazer el cavildo el jue-
ves de cada semana y si acaeciere por
un justo impedimento no se hazer el dicho [illegible]
[illegible] se a de hazer el dia proximo siguiente
sin que en ello aya falta [illegible]
[illegible] jueves de cada semana no vi-
niere a cavildo y le fueren a llamar el dicho dia
[illegible] no abiendo
[illegible] con el dicho dia [illegible] obligacion
[illegible] mas de dos reales
[illegible] de la bisita ordinaria

y que de cada una bisita que hiziere el [illegible]
[illegible] obliga [illegible] dos reales
[illegible] y abiendo [illegible] el dia de
[illegible] semana [illegible] llamar [illegible]
[illegible] que se llama-
[illegible]
[illegible]
[illegible]
que [illegible]
por cada uno dos reales [illegible]
[illegible]
[illegible]
[illegible] firmamos [illegible]

[illegible] Juan Marquez [illegible]
[illegible]
[illegible] Juº Marquez [illegible]
Juº Velasco [illegible]
Martines [illegible]

DIPUTACIÓN DE BADAJOZ

cobrador de las cobranças

Yten pusieron por cobrador de todas las
cobranças de esta villa [illegible]
[illegible] todas las que
[illegible]
[illegible]
[illegible] cobranças [illegible] que valen
[illegible] el tercio [illegible] cada uno [illegible]
[illegible] que se le lleven [illegible]
en tal manera que luego que ayan salido el
[illegible] que fuesen a su cargo o
[illegible] de los [illegible]
[illegible] lo qual que
[illegible] cinquenta [illegible] uno dello
y [illegible] entregar dos [illegible]
[illegible] cobrança [illegible] que [illegible]
[illegible] cobrança [illegible]
dos mil maravedís [illegible]

2000 mrs de salario

por la cobrança de [illegible] tercio de
[illegible] de junio [illegible]
[illegible]

se le queda 5000 mrs

por la cobrança de los [illegible]
[illegible] dos mil mrs [illegible]
a su [illegible]

2000

Las demas cobranças [illegible]
[illegible] cobranças [illegible]
[illegible]
[illegible] de
[illegible]
[illegible]
[illegible]

DIPUTACIÓN DE BADAJOZ

en rrazon de que dicha villa y las fianças que an dado no son
seguras y abonadas porque esto para es a beneficio
del comun [illegible] para que los proveedores no vengan en
disminucion y los maravedis que dellas procedie-
ren se pongan en el deposito [illegible]
[illegible] al contrario [illegible] deposita-
rio de los maravedis de este [illegible]
[illegible] mayordomo de [illegible] =
[illegible]
[illegible] aceyte y vino que en cada
[illegible] entrando en quenta de los
maravedis procedidos de las [illegible]
se pongan en poder del dicho depositario para que de
quenta cada [illegible] que a los
[illegible] que
[illegible] de vino y aceyte que dentro de [illegible]
[illegible] entreguen [illegible]
[illegible] con [illegible]
[illegible] que no [illegible]
del cabildo [illegible] al procurador [illegible]

[illegible] // Asi mismo [illegible] mil [illegible] ciento [illegible]
[illegible]
[illegible]
[illegible]
[illegible]

Valga [illegible]

[illegible] Otro si [illegible]
[illegible]
[illegible]
cargo al mayordomo [illegible] treynta
[illegible]
[illegible]
[illegible] cargo al [illegible]
[illegible]

Luego [illegible]

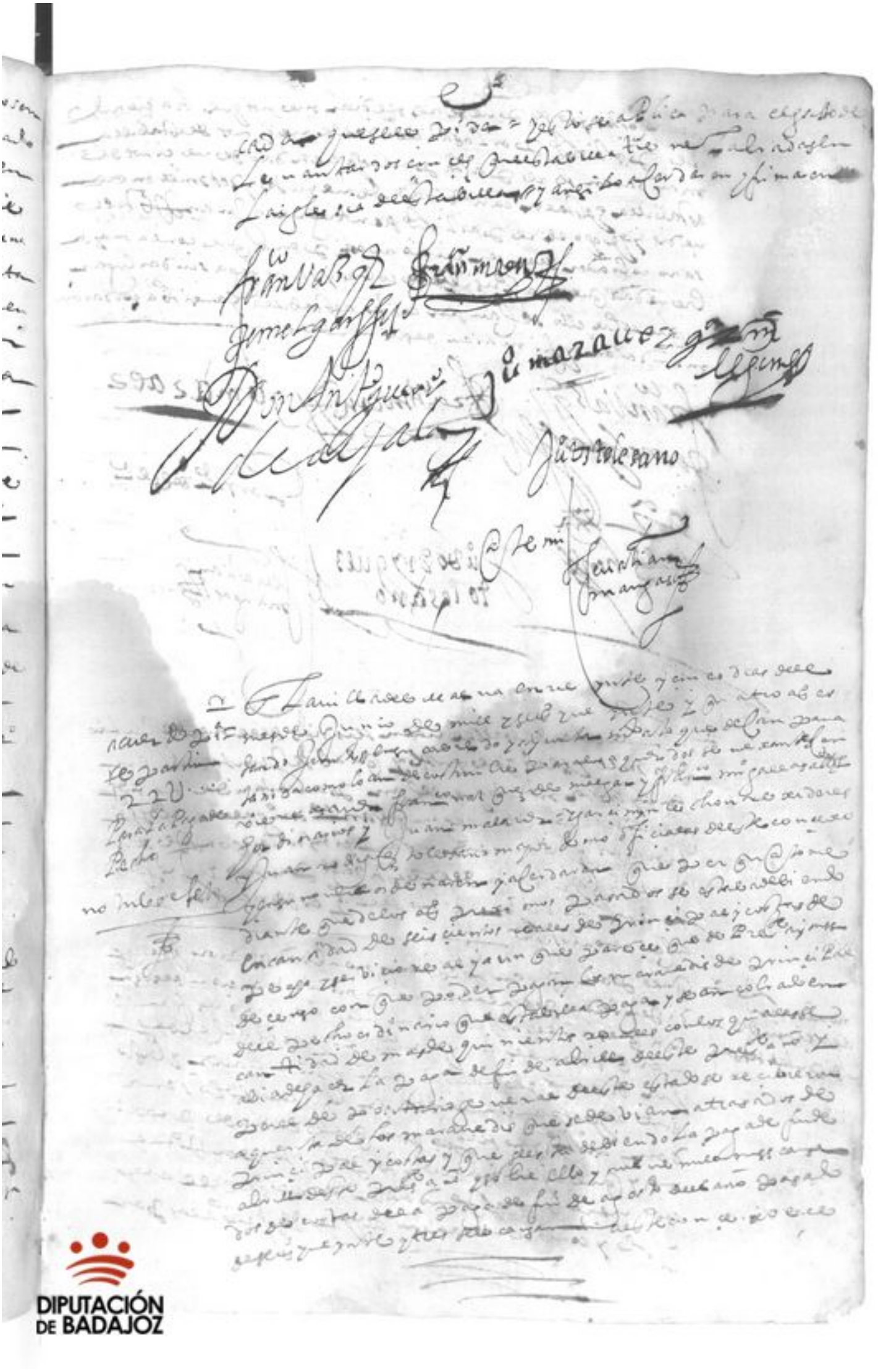

DIPUTACIÓN DE BADAJOZ

... [illegible] por se [illegible] remediar me[n]os que haciendo
se [illegible] por la [illegible] cien ducados e cinco destabilla
mandaron [illegible] ocho cien ducados de vecinos de
estabilla [illegible] cantidad de vecinos [illegible] mill
[illegible] se entregue a [illegible]
[illegible] porque con la mayor
brevedad [illegible] cobrar y [illegible] sin dar lugar
que [illegible] ello [illegible] destabilla y [illegible]
[illegible] de que [illegible]

Fran[cis]co Vaz[quez] — Fran[cis]co Ximenez — ... Maraver

... Gonçalez

Por m[anda]do del [concejo]

... Moreno — Ju[an] Rodrygues Tolesano — Sebastian Mangas

En la [villa] de [illegible] a seis dias del mes de julio
de mill y seis[cientos] y [illegible] años se juntaron en
su ayuntamiento [illegible]
Fran[cis]co [illegible] y Fran[cis]co [illegible] alcaldes
ordinarios y Ju[an] [illegible] regidores
[illegible]
[illegible] ordenaron y
[illegible]

nombramiento de [illegible] — Que por [illegible] nombrados por jueces
[illegible]
[illegible] Fran[cis]co
[illegible] alcaldes
[illegible] y Fran[cis]co [illegible]
[illegible]
[illegible]
[illegible]
[illegible]
[illegible]
[illegible]

[illegible] entre tanto que esta [illegible]
ant.º [illegible] que [illegible]
[illegible] que [illegible]
[illegible] que [illegible] enfermedad
[illegible] bien [illegible]

[illegible] mandamiento que [illegible] para los
[illegible] de [illegible] que [illegible]
[illegible] alcançes [illegible]
[illegible] mandamiento
[illegible] bienes [illegible] efeto mandamiento
[illegible] que [illegible] en que
[illegible] que [illegible] que [illegible]
[illegible] alcançe [illegible]
[illegible] efeto [illegible]
[illegible] que [illegible]
[illegible]

que pague [illegible] alcançes y [illegible] mayor [illegible]

Juº maçavel

Franº Velez [illegible] Franº Mendez

Hernando de la bastida

[illegible] Ramos

Juº Rodriguez Toledano

En Talavera a veinte y siete dias del mes de julio de mil y seis[cien]tos y sesenta y quatro años
estando juntos en cabildo ya junta [illegible] que
se han [illegible] como lo an de costumbre para
Jorge Mendez [illegible] con [illegible]
Mercado [illegible] Juan Marquez y [illegible]
alcaldes hordinarios y [illegible] y Juan Macias
y Garcia [illegible] regidores y fieles de esta villa
[illegible] lo que
aqui se sigue

x Que por quanto en el año proximo pasado de
mill y seis[cien]tos y sesenta y uno se acordo por el cabildo que
[illegible] que los [illegible] an de [illegible] a quien
[illegible] dos mill [illegible]
[illegible] y no [illegible]
[illegible] la mitad [illegible] combie-
[illegible] que [illegible]
[illegible] lo que [illegible]
[illegible] conforme lo acordado [illegible]
[illegible] que [illegible]
[illegible] que de [illegible]
[illegible] mitad de los [illegible]
[illegible] de [illegible]
[illegible] que dentro de [illegible]
[illegible] mitad que debia con
[illegible] de [illegible] y uno y de
[illegible] de [illegible]
[illegible]
[illegible] y [illegible] acordaron y firmaron

x Yten que por quanto [illegible] que se [illegible]
[illegible] ciudad de Badajoz [illegible] y combiene
[illegible] la mitad [illegible] que [illegible]
[illegible] que [illegible]
costa de [illegible]
[illegible] cinco [illegible] proximo pasado
que [illegible]

DIPUTACIÓN DE BADAJOZ

se le condiçio que a cesto [illegible] dexar cada [illegible] [illegible] [illegible]
que [illegible] de la pena de prision y [illegible] poder que
dedi[illegible] [illegible] pagar [illegible] [illegible]
[illegible] Carvajal [illegible] chançilleria [illegible]
[illegible] los quales [illegible] [illegible] [illegible]
[illegible] [illegible] entrega y
reçevimiento y [illegible] lo acordaron y firmaron [illegible] Esteban
Garcia Portillo y [illegible] [illegible] vezino de la villa
[illegible] de cada fanega de las que se sacaron de [illegible] doçe
maravedis [illegible]

[illegible] de [illegible] cada [illegible]

Yten acordaron que por quanto [illegible] [illegible]
mayor [illegible] de la villa que es difunto quedo [illegible]
[illegible] [illegible] [illegible] [illegible]
[illegible] cantidad de maravedis [illegible] [illegible] y
[illegible] bienes que [illegible] [illegible]
[illegible] [illegible] [illegible] [illegible]
de [illegible] [illegible] [illegible]
[illegible] [illegible] [illegible] de los [illegible]
[illegible] [illegible] maravedis [illegible]
bienes [illegible] [illegible] [illegible]
que [illegible] [illegible] [illegible]
[illegible] [illegible] [illegible]
[illegible] [illegible] [illegible] [illegible]
que [illegible] en poder de [illegible] [illegible]
[illegible] [illegible] [illegible] de los [illegible] que [illegible]
[illegible] [illegible] [illegible] [illegible]
[illegible] [illegible] [illegible]
[illegible] [illegible] como [illegible] [illegible]
[illegible] de los maravedis [illegible]
[illegible] [illegible] de [illegible]
[illegible] [illegible] [illegible]
[illegible] y [illegible] lo que [illegible]
de [illegible] [illegible] [illegible]
y [illegible] lo acordaron y firmaron

Yten acordaron que por quanto [illegible] [illegible]
[illegible] vezino de la villa [illegible] [illegible]
[illegible] [illegible] [illegible] [illegible]

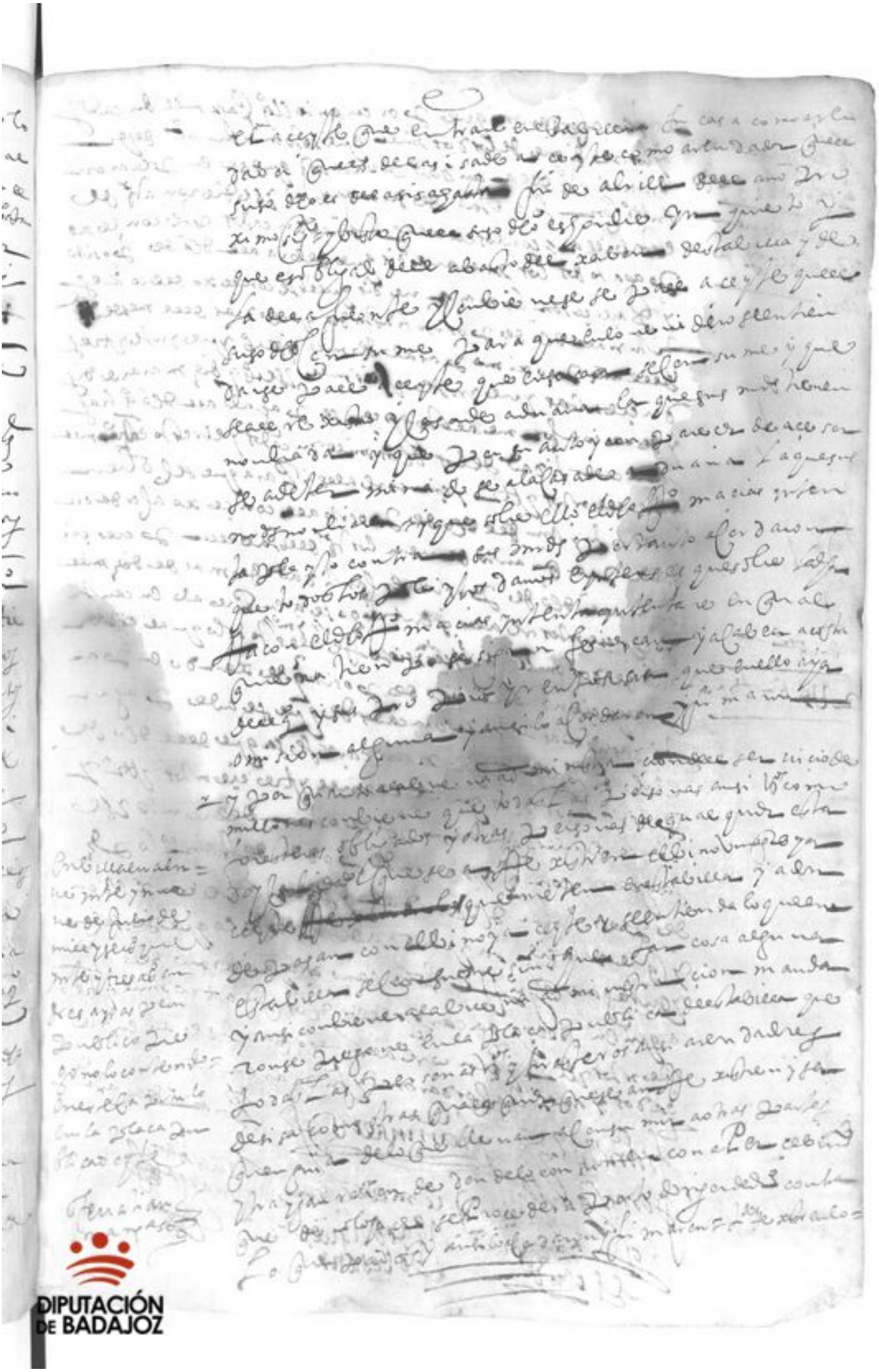

DIPUTACIÓN DE BADAJOZ

Se le pague al [illegible] q̃ S.or 4U33 y [illegible] que se le deve por el dep.to [illegible]

y tambien acordaron que por cuanto el d.ho [illegible] mill du.cados y [illegible] de los dos mill [illegible]
[illegible] de la ciudad de Badajoz que se an [illegible]
[illegible] con facultad de su magestad y se dieron [illegible] de
[illegible] con los cuales [illegible] mill du.cados [illegible] con [illegible]
pagar [illegible] los [illegible] que debia al d.ho dep.to
y [illegible] que el [illegible] con [illegible]
[illegible] del dep.to hasta dies y ocho dias del mes de
[illegible] del año proximo pasado de mill y seis y veinte y tres
[illegible] y veinte y [illegible] mill [illegible] y dies [illegible]
y [illegible] conforme [illegible] se pagaba al d.ho [illegible]
[illegible] de los d.hos mill du.cados y el [illegible]
tres cientos y [illegible] reales y para que el [illegible]
y [illegible] del dep.to [illegible] acordaron
que [illegible] los [illegible]
[illegible] del dep.to la cantidad de mas de dies mill
[illegible] y entregase [illegible] cantidad
[illegible] cientos reales [illegible] de lo que [illegible]
dad de dos mill y [illegible] reales [illegible] dexando en [illegible]
[illegible] del dep.to de que se a de pagar
[illegible] los mill du.cados de que se [illegible]
[illegible] que [illegible] mill y tres cientos y [illegible]
dep.to los d.hos quatro mill y tres cientos [illegible]
[illegible] que [illegible]
[illegible] con [illegible]
de [illegible] todo lo que se [illegible]
[illegible]
[illegible]
a quien se le haga cargo de los d.hos quatro mill y tre
cientos y [illegible] reales luego que les [illegible] entre
gados y assi lo acordaron y firmaron =

entº
2U567 [illegible]

[illegible] [signatures]

DIPUTACIÓN DE BADAJOZ

DIPUTACIÓN
DE BADAJOZ

DIPUTACIÓN
DE BADAJOZ

DIPUTACIÓN DE BADAJOZ

Eleçion año de 1629 ||

En la villa de [illegible] en tres dias del
mes de [illegible] || de [illegible] de mill y seis cien
tos y veinte y quatro años se juntaron en
[illegible]
[illegible] con bien
[illegible]
[illegible]
[illegible]
[illegible]
[illegible]
[illegible]
[illegible]
[illegible]
[illegible]
[illegible]
[illegible]
[illegible]
[illegible]
[illegible]
[illegible]
[illegible]
[illegible]

[illegible] hijos dalgo

[illegible]
[illegible]
[illegible]
[illegible]
[illegible]
[illegible]
[illegible]
[illegible]
[illegible]
[illegible]

DIPUTACIÓN
DE BADAJOZ

DIPUTACIÓN
DE BADAJOZ

DIPUTACIÓN
DE BADAJOZ

DIPUTACIÓN DE BADAJOZ

En la villa de [illegible] a [illegible] dias del mes de [illegible] años [illegible] esteban de [illegible]
e el dicho [illegible] sus mrds. franco. [illegible]
de [illegible] y fran.co mrn. [illegible] alcalde [illegible] hordinarios y [illegible]
[illegible] bastante de que [illegible]
[illegible] dixeron que no
[illegible] mi [illegible]
[illegible] que [illegible]
[illegible] manera que [illegible]
[illegible] rreçibi
[illegible] los señores de
[illegible] que para ello tengan poder en su nombre
[illegible] que convengan [illegible]
[illegible] e lo [illegible] firmaron
[illegible] hordinarios = [illegible] = no vala
[illegible] no vala

Fran.co Vargas — Fran.co mrnz — Diego Hern.z
Gomez [illegible] — Ju.o mrnz [illegible]
Juan [illegible]
Alvaro [illegible] — [illegible]
Hernando de la Barr[illegible]
Juan Rodriguez — [illegible]
[illegible] Pesano

DIPUTACIÓN DE BADAJOZ

En la villa de [illegible] en veinte y [illegible] dias del mes
de diciembre de mill y seis[cientos] quarenta [illegible] años estan
do juntos en [illegible] que se [illegible]
[illegible] acordaron de lo que conbiene [illegible]
[illegible] y [illegible] que se [illegible]
[illegible] i de [illegible]
i Ayala [illegible] i Ju[an] Marquez i [illegible]
[illegible] i [illegible]
[illegible] con [illegible] acordaron [illegible]
siguientes

Primeramente acordaron y mandaron que [illegible] vino de
[illegible]
[illegible] diez y siete m[aravedi]s [illegible]
[illegible] Primero [illegible]
[illegible] año siguiente de mill y seis[cientos]
[illegible] y cinco años

Iten mandaron [illegible] que [illegible]
[illegible] quatro
[illegible] dos reales cada
[illegible] a quatro reales
reales y los [illegible] a [illegible] cada
año y los [illegible] dos reales
cada año y los [illegible] a tres reales cada año
y los [illegible] vecinos
y [illegible] acordaron
y no [illegible] Ju[an] [illegible]
[illegible] de sus nombres

Ju[an] Marquez — Diego Martin
Fran[cis]co Vazquez
Gomez [illegible]
Ju[an] Marquez
Anton [illegible]
[illegible] Ayala
[illegible] Prieto
Jo[an] Rodriguez
Jo[an] Rodriguez, escribano
[illegible]

DIPUTACIÓN
DE BADAJOZ

DIPUTACIÓN
DE BADAJOZ

c

En la villa de Gerónimo y conmeshio ... Adoinloren... co de ...
... a ... de ... Estado ... que ...
de lo mandado de su ... con ... de ... a los ...
... de ... los oficios ... de ...
de ... de ... alcaldes ... mandado ... oficios
a las personas contenidas en este nombramiento
... y ... alcaldes ... de ellos ...
... de ... que ... se requiere de
... de ... oficios bien ...
... de ... mucho ...
... entre ... de ... de la ...
... bien ... de ... en ...
villa ... y ... mandado
... a los alcaldes ... ordinarios ... mandado
... en ... a las personas aquí nom
bradas en conformidad de la ... comisión
... con ... dada ... lo ...
que ... con ... en quatro de febrero de
... en ... y cinco años ... mil y seiscientos y ... y cinco ... don Garcia ... de
... don ... Garcia ...
... don Lorenzo ... Juan ... Pablo ... de ...
... mandado de ... de ... de ...
... en ... de ello ...
... firmado ... de
... de ... da
[illegible]

[illegible]

En la villa de ... diez días del
mes de febrero de mil y seiscientos y veinte y cinco
... don Lorenzo ... de ... mayor de
... de ... don ... de ...
... de ... de ... de ello ...
... de ... y ... a los
... de ... el ... de ... entregó
... de ... don ... de ...
... de ... don ... de ...

DIPUTACIÓN DE BADAJOZ

En la fabrica de Cuerva en diez dias deel mes de
abril del dicho año de seiscientos y cinco años el Ldo [illegible]
Alonso de Sorias alguacil mayor deesta fabrica abiendo
visto que [illegible] fabrica a pronunciado
[illegible] los dichos señores [illegible]
dos [illegible] mandado [illegible]
el [illegible] de esta fabrica [illegible]
[illegible]
[illegible]
[illegible] el oficio de mayordomo de
el [illegible] confianza de Francisco [illegible]
[illegible] deesta fabrica [illegible]
[illegible] comision bastante qual
[illegible] Francisco [illegible]
[illegible] fabrica [illegible]
[illegible]
[illegible]
[illegible]
[illegible] fabrica [illegible]
[illegible] comision [illegible]
[illegible]

[illegible] [illegible]

DIPUTACIÓN
DE BADAJOZ

DIPUTACIÓN DE BADAJOZ

DIPUTACIÓN
DE BADAJOZ

DIPUTACIÓN DE BADAJOZ

DIPUTACIÓN DE BADAJOZ

DIPUTACIÓN DE BADAJOZ

DIPUTACIÓN
DE BADAJOZ

Joan bergara bienes de lo ... un solo
... de qui ... doy fe

Juº Sanchez Guerrero

Simancas Julian

Juº Bernaldez de la Bat...

Rº de Venegas

Alº Cabeça

Andres Juan de Ribera

Juº Rodriguez Tolosano

Martin Martinez

Joan

Juan ... Manganeto

DIPUTACIÓN
DE BADAJOZ

... de pagar de los dos ... [illegible] ... Martin
... año que començo a correr desde dos
del dicho mes de março y fenecera ... dia de año
de ... [illegible] ...
doy fe ... firmaron ...

Juº Sanchez Guerra

Simon Julian

Juº Gonzalez de la Calzada

Rodrigo Domingo

Antº Martin Cabeça

Juº Rodriguez Toledano

[illegible]

Ante mi
Sebastian ...

[illegible]

c

y por su md fue mandado que [illegible]
[illegible] que [illegible]
[illegible] por [illegible] mandar
el cabildo nombrase [illegible]
conviniese [illegible] con juramento
[illegible]
[illegible] lo que con [illegible]
[illegible] cada [illegible] pagar [illegible]
[illegible] nombrados [illegible]
[illegible]
[illegible]
[illegible] en [illegible]
[illegible]
[illegible]
[illegible]
[illegible] nacion [illegible]

Peticion

[illegible] capitan [illegible]
[illegible]
[illegible]
[illegible]
[illegible]
[illegible]
[illegible]
[illegible]
[illegible]
[illegible]
[illegible]
[illegible]
[illegible]
[illegible]
[illegible]
[illegible]

DIPUTACIÓN
DE BADAJOZ

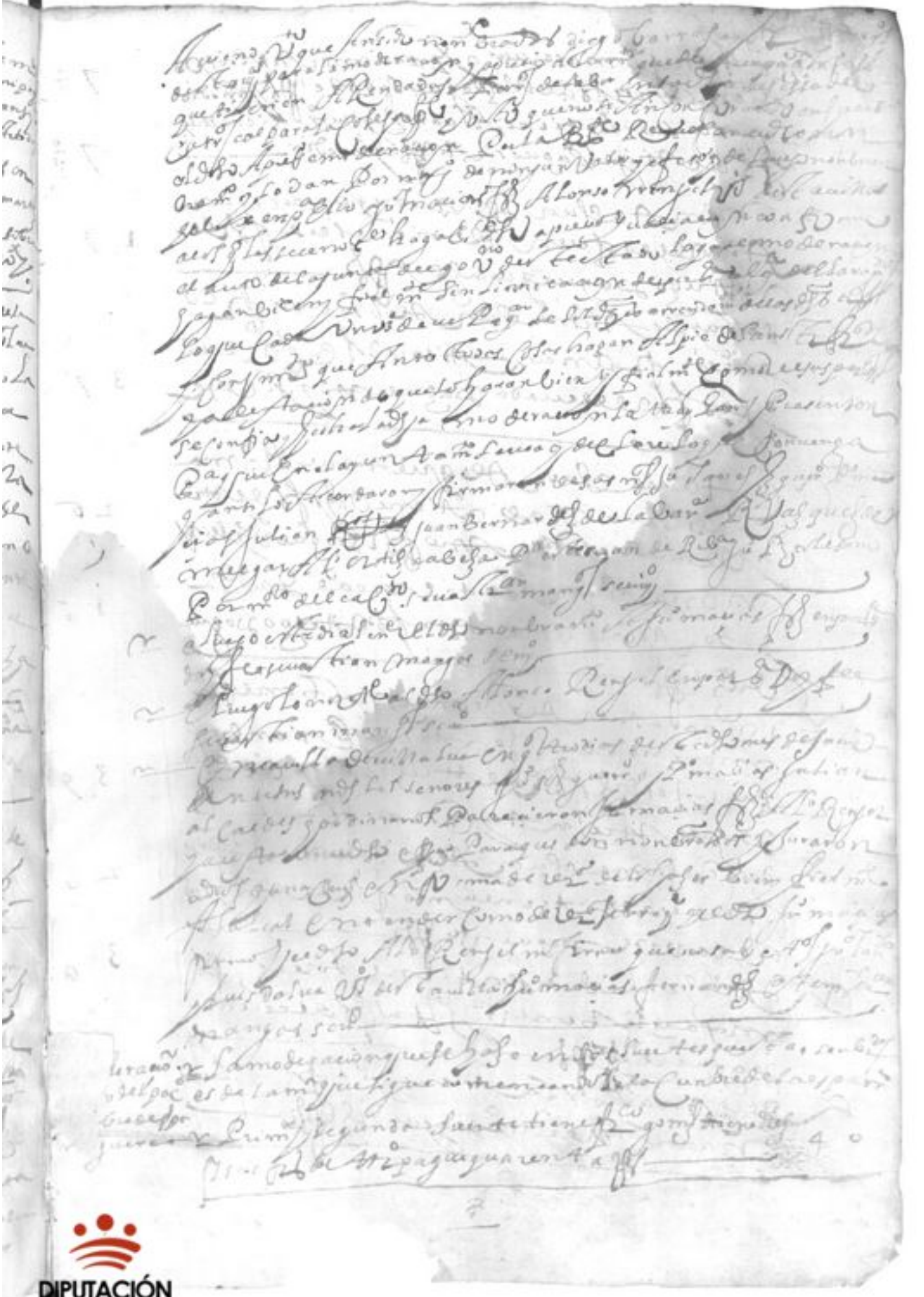

DIPUTACIÓN DE BADAJOZ

... maria ... que ... tiene ... de trigo ... 7 ½
... que ... medio ... 7 ½
[illegible] de trigo paguen ... y medio

Maria ... que tiene ... 19
... tiene ... de trigo paguen quinze [illegible]

... tiene ... 37
... tiene ... de ... paguen ... siete [illegible]

... que tiene ... 26
... paguen ...

... que tiene ... 1
... tiene ... de trigo paguen ...

... tiene ... 39
... paguen ...

... que tiene ... 20
... tiene ... 30
... paguen ...

... que tiene ...
... paguen ...

... tiene ...
... paguen ...

DIPUTACIÓN
DE BADAJOZ

7 ½ Juan [illegible] [illegible] tierras [illegible]
no tiene [illegible] [illegible] 1
[illegible]

7 ½ [illegible] [illegible] [illegible] Juan de
[illegible] [illegible] [illegible] [illegible] 54
9 [illegible] [illegible]

[illegible] de [illegible] que tiene
[illegible] [illegible] [illegible] 29
[illegible]

7 [illegible] [illegible] que tiene
[illegible] [illegible] [illegible] 20
tiene [illegible] [illegible] cevada [illegible]
26 pague [illegible]

[illegible] [illegible] que tiene
10 [illegible] tiene [illegible] [illegible]
[illegible] [illegible] [illegible] 24
[illegible] [illegible] [illegible]
[illegible]

39 [illegible] [illegible] que tiene 12
[illegible] tiene [illegible] [illegible]
[illegible] [illegible] [illegible]

20 [illegible] [illegible] tiene [illegible]
[illegible] [illegible] [illegible]
30 tiene [illegible] [illegible]
[illegible] [illegible] [illegible] 55

[illegible] [illegible] tiene [illegible]
[illegible] tiene [illegible] pague 15
[illegible]

[illegible] [illegible] [illegible] 20
[illegible] tiene [illegible] pague [illegible]

[illegible] 45

[illegible] 60

[illegible] 70

[illegible] 12

[illegible] 25

[illegible] 70

[illegible] 25

[illegible] 20

[illegible] 15

DIPUTACIÓN DE BADAJOZ

92

1 [illegible] tiene [illegible]

[illegible] reales

2 [illegible] tiene diez [illegible] catorze [illegible] pague [illegible]

[illegible] tiene [illegible]

[illegible] mayor

2 tiene [illegible] de Ribera [illegible]

3 esta tiene [illegible] Gonzalez [illegible] coxeras [illegible] 25

veinte y cinco [illegible]

4 esta tiene [illegible] coxeras [illegible] pague quinze [illegible] 15

5 y 6 estas dos tienen [illegible] coxeras [illegible] 20

pague [illegible]

1 tiene [illegible] Martinez [illegible] pague [illegible]

[illegible] 2 esta tiene [illegible] pague [illegible] 7½

3 esta tiene [illegible] pague siete [illegible] 7½

4 [illegible] tiene [illegible] pague [illegible]

6 tiene diez [illegible] once [illegible] pague [illegible] reales

7 esta [illegible]

8 tiene [illegible] pague [illegible]

[illegible] pague [illegible]

9 esta tiene [illegible] pague [illegible] quinze [illegible] 15

10 esta tiene [illegible]

11 [illegible]

[illegible] pague [illegible] 30

12 y 13 tiene [illegible] estas dos [illegible]

[illegible] pague [illegible] 35

14 y 15 estas dos tienen [illegible]

[illegible] pague [illegible] 90

[illegible] tiene [illegible]

16 esta tiene [illegible]

[illegible] pague [illegible] 27½

17 esta tiene [illegible] tiene diez [illegible] 10

[illegible]

[illegible] pague [illegible] 70

18 esta tiene [illegible] 28 [illegible] pague

setenta [illegible]

[illegible]

DIPUTACIÓN DE BADAJOZ

DIPUTACIÓN DE BADAJOZ

En alcaçer del Rey en nueve
dias del mes de julio de mill y seiscientos
y veinte y cinco años se juntaron en su cabildo
y ayuntamiento [illegible] para ello citados
y llamados [illegible] Francisco [illegible] Montes alguacil [illegible]
como lo tienen de costumbre [illegible] y [illegible]
[illegible] Julian Alfaro alcaldes ordinarios y Juan
[illegible] Garcia y Alonso Vazquez de Mexia
[illegible] Casasola regidores y Juan [illegible] Robledano
[illegible] y Francisco [illegible] mayordomo oficiales
[illegible] que [illegible]
[illegible] dixeron que [illegible]
[illegible] fica [illegible] de los de
no [illegible] junta [illegible] no [illegible]
[illegible] domingo [illegible]
[illegible] casa [illegible]
de [illegible] los señores alcaldes y dos de los
dichos señores regidores [illegible]
[illegible] que [illegible] muy [illegible]
[illegible] los [illegible] valor que [illegible]
servicio de su magestad [illegible]
[illegible] que [illegible]
[illegible] Julian Alfaro [illegible] y Juan [illegible]
[illegible] y [illegible] Casasola regidores
[illegible] y [illegible]
[illegible] de su mag.
[illegible] nuestro señor [illegible]
[illegible] aquello que
[illegible]
[illegible]
los señores [illegible] junta [illegible]

DIPUTACIÓN DE BADAJOZ

[illegible] va en tres [illegible]
[illegible] de mill e [illegible] y seys [illegible]
[illegible] Juan [illegible]
[illegible] de [illegible] y [illegible] del [illegible]
con [illegible] Ju° Rangel [illegible] y [illegible]
[illegible] Julian alcalde [illegible]
[illegible] y [illegible] y [illegible]
[illegible] y Ju° [illegible] y [illegible]
mayordomo [illegible] del concejo [illegible]
[illegible] en el [illegible]
[illegible] justa [illegible]
[illegible] fueron [illegible]
[illegible] como [illegible]
[illegible] a [illegible]
y [illegible]
[illegible]

La Justicia [illegible] estado [illegible]
del [illegible] justicia y regimiento
[illegible] como en [illegible]
[illegible] para [illegible]
[illegible]
[illegible] Julian alcalde [illegible]
[illegible] y alonso [illegible]
[illegible] de la [illegible]
[illegible]
[illegible]

x alonso domingues 15 [illegible] en la calle [illegible]
x Ju° rodriguez [illegible] de Ju° domingues [illegible]
[illegible]
x Ju° [illegible] en la plaça 15 [illegible]
x Ju° rangel 15 [illegible] en la calle [illegible]
x Ju° [illegible] Pastor en la plaça
x Andres [illegible] calle [illegible]
x Lorenço [illegible] de Ju° [illegible] calle [illegible]
[illegible]

DIPUTACIÓN
DE BADAJOZ

[illegible] los [illegible] para que se [illegible] esta como se
[illegible] los dichos [illegible] acordaron que no
[illegible] hasta tanto que [illegible] de que
estavan [illegible] los [illegible]
[illegible] cada [illegible]
[illegible] de que [illegible] y daran
quenta [illegible] que [illegible] en la
[illegible] los [illegible] en
[illegible] acordado se mandaron
y firmaron de sus nombres

[illegible] los [illegible] de los que de
y [illegible] acordaron [illegible]
[illegible] Garcia [illegible] de [illegible]
y [illegible]
y en [illegible]
y [illegible] en los [illegible]
[illegible] esta [illegible]
y [illegible] acordaron y firmaron

[illegible]
[illegible]
[illegible] acordaron y firmaron

Ju° Sanchez [illegible] — Simancas — Ri[illegible] de Menezes
Julian
[illegible] Cabeca — [illegible] de Ribera — Ju° Rodriguez Toledano
[illegible] Sebastian [illegible]

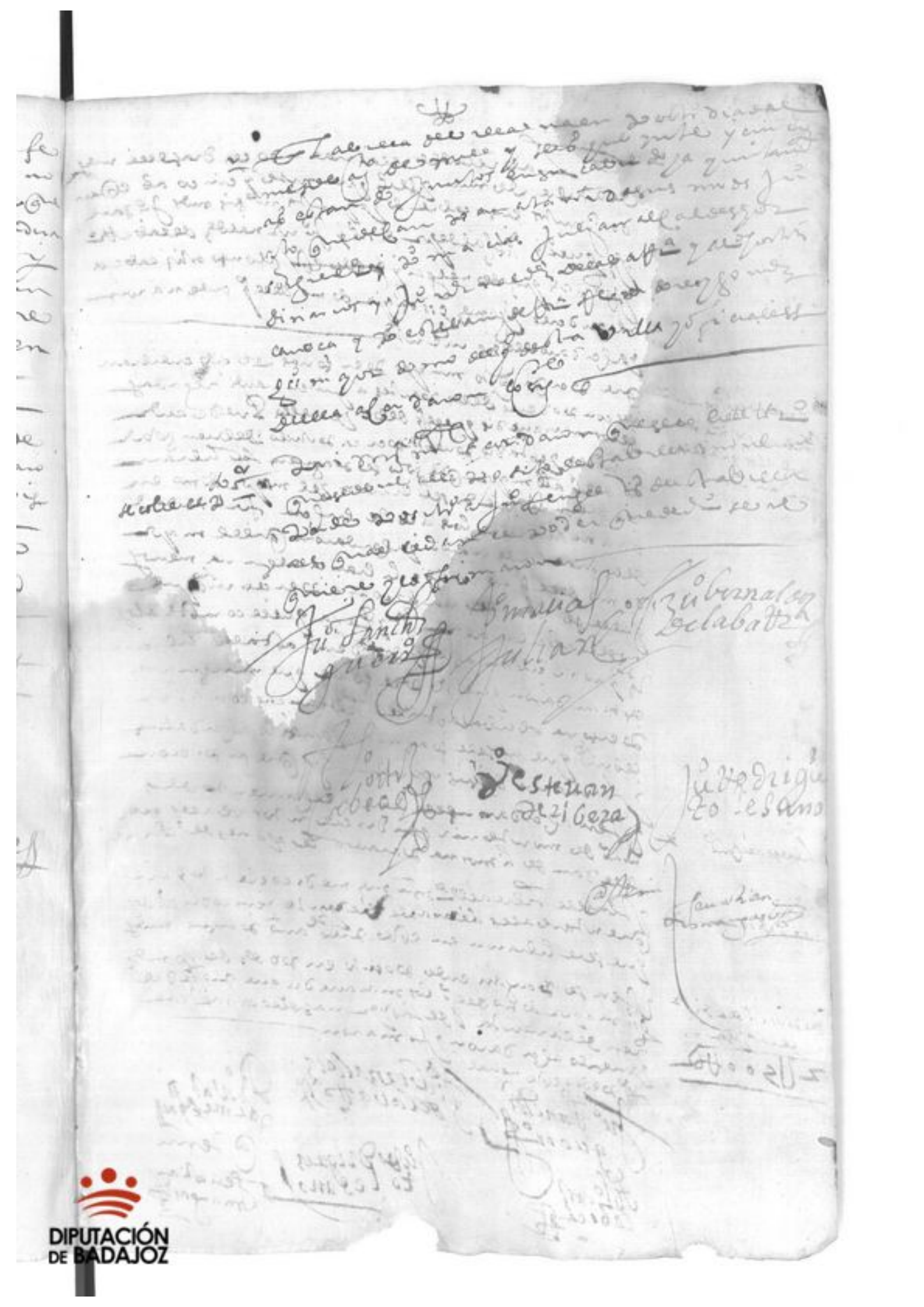

DIPUTACIÓN DE BADAJOZ

[illegible] a doce dias del mes de [illegible] de mil y quinientos y [illegible] y cinco años estando juntos en su cabildo [illegible] Juan San[chez] [illegible] y alcaldes ordinarios y Juan [illegible] [illegible] y Alonso Ortiz Cabeza [illegible] regidores [illegible]

[illegible]

que no se [illegible] [illegible] que [illegible] [illegible]

[illegible]

[illegible]

[illegible]

2 U 500 [illegible]

[illegible] Juan Sanchez [illegible]

[illegible] Gonzalez [illegible]

[illegible]

[illegible] Dominguez [illegible]

[illegible]

En [illegible] a [illegible] dias del mes de [illegible]
de [illegible] de mill y [illegible] años
estando juntos en [illegible]
[illegible]
[illegible]
[illegible]
[illegible]
[illegible]
[illegible]
[illegible]
[illegible]

Item [illegible]
[illegible]
[illegible]
[illegible]
[illegible]
[illegible]

Item [illegible]
[illegible]
[illegible]
[illegible]
[illegible]
[illegible]

Item [illegible]
[illegible]
[illegible]
[illegible]
[illegible]
[illegible]
[illegible]
[illegible]
[illegible]
[illegible]
[illegible]
[illegible]
[illegible]
[illegible]

Item [illegible]
[illegible]
[illegible]

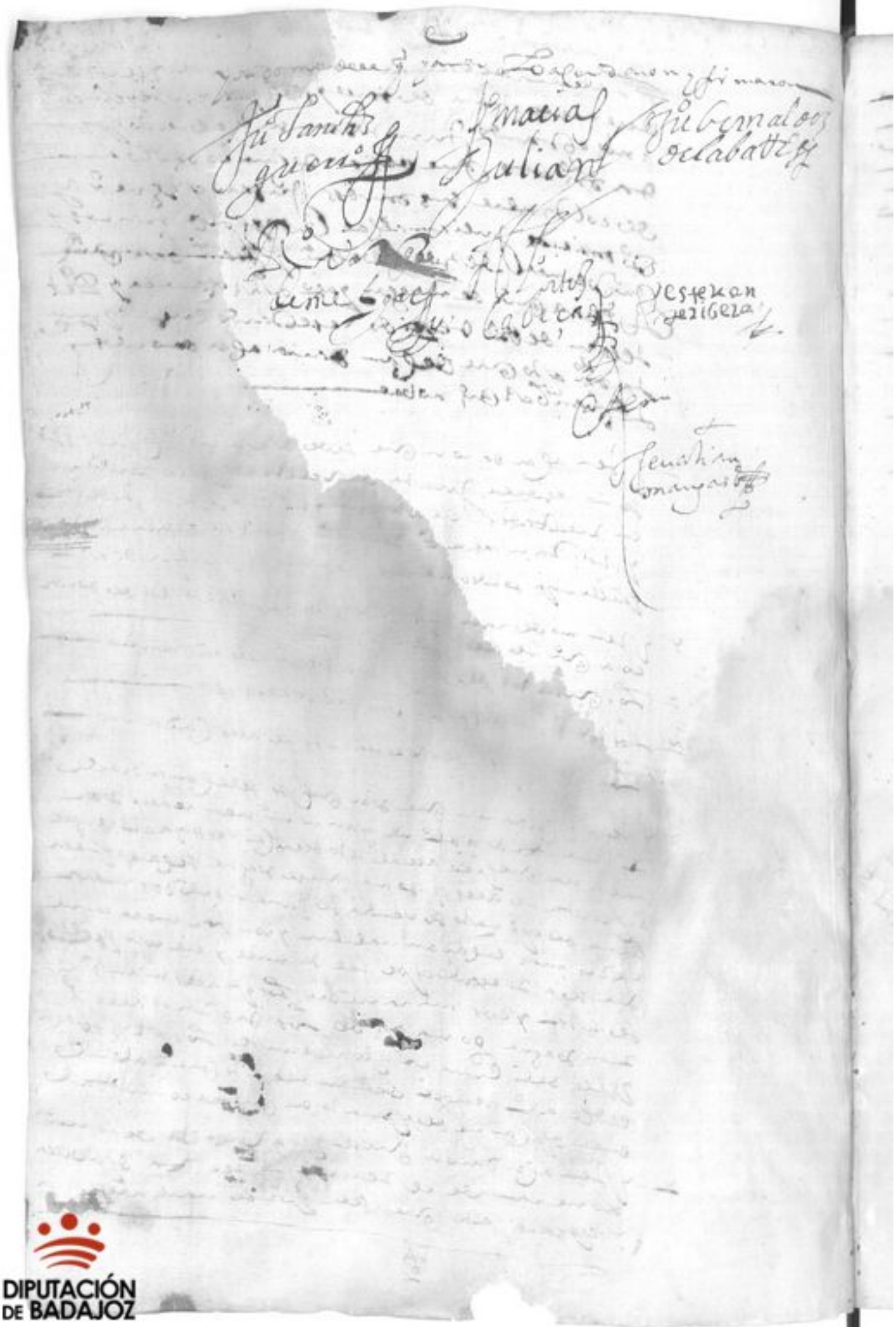

DIPUTACIÓN DE BADAJOZ

DIPUTACIÓN DE BADAJOZ

DIPUTACIÓN DE BADAJOZ

DIPUTACIÓN DE BADAJOZ

Acuerdo año de 1626

En Badajoz [illegible] siete dias del mes de diciembre de mill y seis y veinte y cinco estando juntos en su cabildo y ayuntamiento [illegible] como lo an de costumbre [illegible] Juan Sanchez Guerrero y [illegible] Tomas Julian alcaldes ordinarios y Juan Hernandez de la Calzada [illegible] Gonzalo [illegible] Gil [illegible] y Pedro Esteban de Ribera regidores y [illegible] Gutierrez y Juan [illegible] de Vega [illegible] y Gomez por mayordomo [illegible] acordado que [illegible] don Diego [illegible] de la [illegible] mayor [illegible] [illegible] mando que [illegible] Carvajal [illegible] conde [illegible] [illegible] que [illegible] con bien en [illegible] [illegible] año que viene de mill y seis y veinte y seis abiendo leido [illegible] [illegible] como conviene al servicio de Dios [illegible] bien [illegible] de [illegible] [illegible] que no [illegible] Juan Sanchez Guerrero [illegible] [illegible] [illegible] y lo firmaron [illegible] Gutierrez [illegible]

Thomas Julian — Juan Hernandez de la Calzada — [illegible] — Gonzalo [illegible]

Alonso [illegible] Cabeza — Esteban de Ribera — A. [illegible] Gutierrez

Juan Rodriguez Solosano

[illegible]

[illegible]

E luego [illegible] Juan Sanchez Guerrero [illegible]

[illegible]

E luego [illegible] [illegible] [illegible]

que es contrario y por de derecho y por lo que tengo dicho y que quie
ro que se me reciba a prueba a que esta causa no requiere juramento
[illegible] de oficio no debe ser [illegible] de lo qual en que [illegible]
[illegible] del pleito [illegible] por lo qual
lo que tengo no requiere [illegible] mandar [illegible]
mando que para que [illegible] mande [illegible]
lo que son bienes y que no [illegible]
que [illegible] encabeçado [illegible]
apelacion y de lo contrario [illegible] que [illegible]
se [illegible] con de los [illegible] no requiere justicia que [illegible]
costas [illegible] ymplorando [illegible]

Juan Sanchez Gonzalez

Sebastian Sanchez

En Fabrica [illegible] en once dias del mes de diciembre
de mil y seiscientos y cinquenta y cinco años visto [illegible]
por Juan [illegible] alcalde ordinario [illegible]
[illegible]
[illegible] que se [illegible]
[illegible] en que [illegible] alcalde de mayor [illegible]
[illegible] la apelacion [illegible]
[illegible]
[illegible] la apelacion [illegible]
villa [illegible]
[illegible]

Primeramente [illegible] por el
estado de hijosdalgo

Juan [illegible] de Castañeda

Alonso Franco

alcalde [illegible] del estado de hombres buenos

[illegible]

Juan Pardo

regidores del estado de hijosdalgo

Juan [illegible] hijodalgo

c

2 Juan flores botello

2 hernando acevedo [illegible]

2 Juan Lançado gtz

Regidores del estado de los hombres buenos

2 Jorge gtz el viejo

2 diego navarro

2 diego garcia caballero

2 gomez [illegible]

Diputados del estado de hijosdalgo

2 fran.co de vargas

2 fran.co mal[illegible]

Diputados del estado de los hombres buenos

2 alonso sanchez romero

2 andres perez romero

mayordomos del conçejo

2 Juan [illegible] gtz

2 Juan [illegible] montero

Alcaldes de la hermandad del estado de hijosdalgo

2 Rodrigo [illegible] de mesa

2 alonso gutierrez

Alcaldes de la hermandad del estado de los hombres buenos

2 alonso gor[illegible] cabeça

2 pedro esteban de rivera

y luego los dichos [illegible] quales [illegible] que [illegible] la dicha eleccion en conformidad y mandaron que [illegible] de la eleccion [illegible] alcalde de la hermandad [illegible] en [illegible] mayor del estado para que se [illegible] a los [illegible] de los [illegible] para que [illegible] los dichos [illegible] y [illegible] lo firmaron [illegible]

[illegible] gobernador

de la [illegible]

[illegible]

Alonso [illegible] Cabeça

[illegible] macias

Julian

Esteban de Ribera

Juan Rodriguez [illegible]

A. Gutierrez

[illegible] mayor

DIPUTACIÓN DE BADAJOZ

Pedro macias julian alcalde ordinario por el estado de los hombres buenos dixo que vota e dio su voz al alcalde para la eleccion y nombramiento de nuebo por alcalde ordinario del estado de los hijosdalgo

Alº franco ortiz

Alonso diego de porras

Por alcalde ordinario del estado de los hombres buenos

[illegible] [illegible]

franco [illegible] de peñatierra

Regidores del estado de hijosdalgo

juan [illegible] [illegible]

hernando de [illegible]

franco [illegible] [illegible]

juan de [illegible] de mayorga

Regidores del estado de los hombres buenos

diego [illegible]

diego garcia caballero

alonso de [illegible]

andres de [illegible] romero

Procuradores del estado de los hijosdalgo

franco de [illegible]

juan [illegible]

Procuradores del estado de los hombres buenos

gomez [illegible]

alonso [illegible] romero

alcaldes de la hermandad del estado de los hijosdalgo

juan [illegible]

hernando [illegible]

alcaldes de la hermandad del estado de los hombres buenos

[illegible] [illegible]

alonso de [illegible]

mayordomo del [illegible]

juan [illegible]

[illegible]

[illegible]

[illegible]

[illegible]

[illegible]

[illegible]

[illegible]

[illegible]

[illegible]

[illegible]

[illegible]

[illegible]

[illegible]

[illegible]

[illegible]

[illegible]

[illegible]

[illegible]

[illegible]

[illegible]

[illegible]

[illegible]

[illegible]

[illegible]

[illegible]

[illegible]

[illegible]

[illegible]

DIPUTACIÓN DE BADAJOZ

Gonçalo [illegible] y [illegible] [illegible] Macias Julian alcalde
ordinario en [illegible] [illegible] y no[m]bra
por regidor del estado de los hombres buenos a Garcia
Gonzalez Ballestero y esto responde

x [illegible] [illegible] [illegible] [illegible] [illegible]
x [illegible] [illegible] [illegible] del estado de los hijosdalgo Diego
[illegible] [illegible] [illegible] [illegible]
[illegible] [illegible] [illegible] Macias Julian al
calde ordinario [illegible] y nombra
por regidor del estado de los hombres buenos a
x Garcia Gonzalez Ballestero
x Francisco Ruiz [illegible] [illegible] por regidor del
[illegible] que [illegible]
x Juan [illegible] [illegible] del estado de los hombres buenos
[illegible] que nombra [illegible] [illegible] por
regidor del estado de los hijosdalgo
x Alonso [illegible] [illegible]
x Juan Florez [illegible]
del estado de los hombres buenos
x [illegible]
x Francisco [illegible]
regidor del estado de los hijosdalgo
x Juan de [illegible]
x Hernando de [illegible]
x Francisco de [illegible]
x Juan Zancado [illegible]
regidores del estado de los hombres buenos
x Diego Garcia Caballero
x Alonso [illegible]
[illegible] [illegible] regidores [illegible]
por [illegible] Esteban [illegible]
x [illegible] del estado de los hijosdalgo
x Francisco [illegible]
x Alonso [illegible]
[illegible] de los hombres buenos
x [illegible]
x [illegible]
mayordomo [illegible]
x Juan [illegible] Montero

DIPUTACIÓN DE BADAJOZ

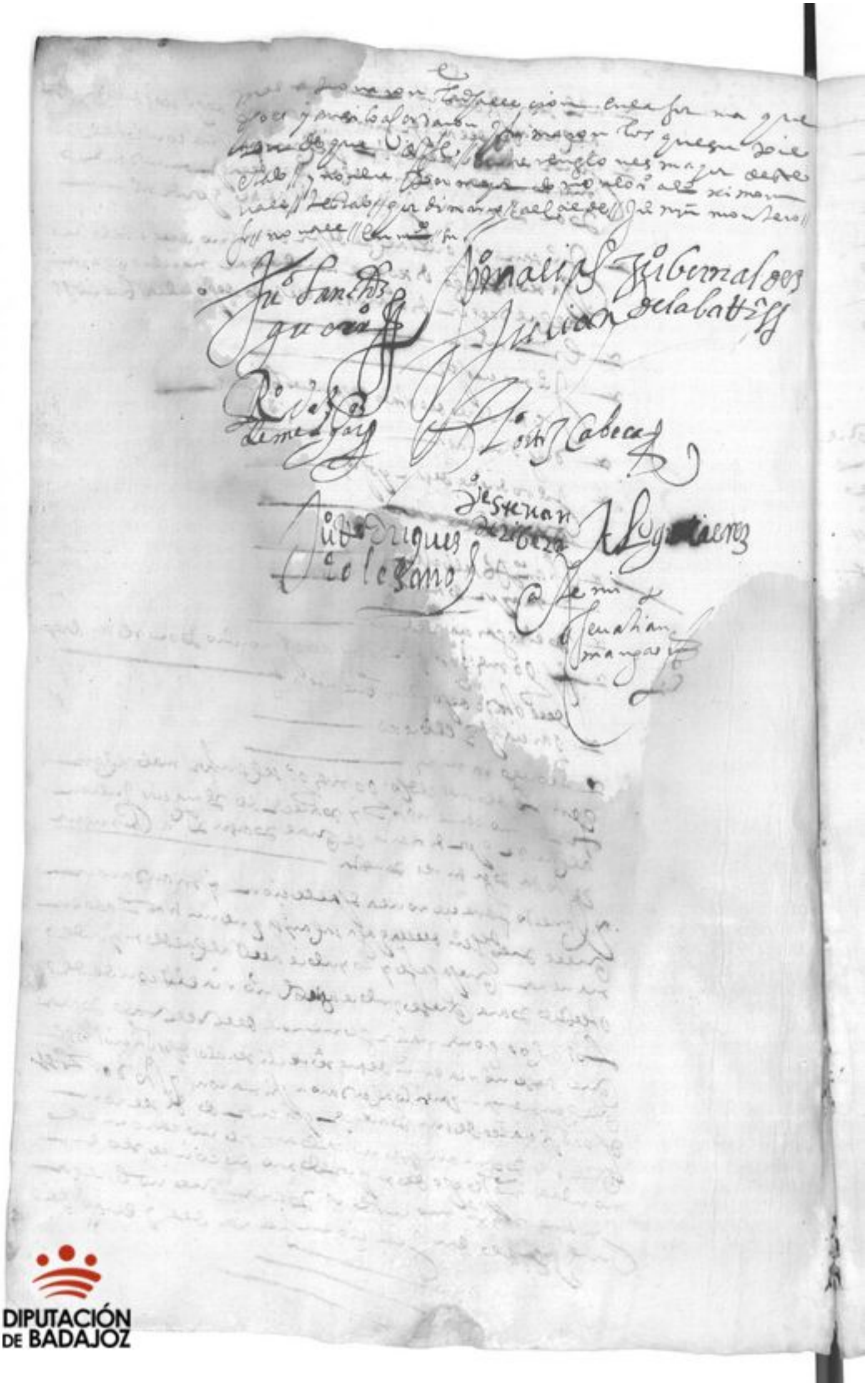

DIPUTACIÓN DE BADAJOZ

En la villa de Valverde en [illegible] dias del mes de [illegible]
de mill y seis y [illegible] [illegible] [illegible] en [illegible] cabildo
y ayuntamiento que [illegible] [illegible] [illegible] [illegible] de [illegible]
[illegible] [illegible] [illegible] [illegible] [illegible] [illegible] [illegible] [illegible] que de
[illegible] [illegible] [illegible] [illegible] [illegible] [illegible] [illegible] [illegible]
[illegible] [illegible] [illegible] [illegible] [illegible] como [illegible] [illegible]
[illegible] [illegible] [illegible] [illegible] [illegible] [illegible] [illegible] [illegible]
[illegible] que [illegible] [illegible] [illegible] [illegible] [illegible] [illegible]
[illegible] [illegible] [illegible] [illegible] [illegible] [illegible] [illegible] [illegible]
[illegible] que [illegible] que [illegible] [illegible] [illegible] [illegible] [illegible] que
entrega [illegible] [illegible] [illegible] valor como [illegible] [illegible] [illegible]
[illegible] [illegible] [illegible] [illegible] [illegible] [illegible] [illegible] [illegible]
[illegible] [illegible] [illegible] [illegible] [illegible] [illegible] [illegible] [illegible] que
[illegible] [illegible] [illegible] que [illegible] [illegible] [illegible] [illegible] [illegible]
[illegible] [illegible] [illegible] [illegible] [illegible] [illegible] [illegible] [illegible]
entreguen [illegible] [illegible] que [illegible] [illegible] [illegible] [illegible]
[illegible] [illegible] [illegible] [illegible] [illegible] [illegible] [illegible] [illegible]
[illegible] [illegible] [illegible] [illegible] [illegible] [illegible] [illegible] [illegible]
[illegible] [illegible] [illegible] [illegible] [illegible]

Ju.o Sanchez Guerrero — Fr.co Matias — Ju.o Fernandez de Caballero

Julian

Rodrigo de Vergara — Ju.o [illegible] Cabeça — Ju.o Esteban de Ribera

Ju.o Rodriguez de Tesano — [illegible]

[illegible] [illegible]

1626

DIPUTACIÓN DE BADAJOZ

Con nombrados ... [illegible] ... por

[illegible] los dhos ... [illegible]

... [illegible] ...

... [illegible] ... de la mesma

... [illegible] ...

... [illegible] ...

cosa alguna ... [illegible] ...

... [illegible] ...

... [illegible] ...

... [illegible] ... fiscales

... [illegible] ... alcaldes ... [illegible] ...

... [illegible] ...

... [illegible] ... nombrados

... [illegible] ... alcaldes ... [illegible] ...

... [illegible] ... alcaldes ... [illegible] ...

... [illegible] ... los dhos alcaldes ... [illegible] ...

... [illegible] ...

... [illegible] ...

... [illegible] ...

... [illegible] ...

... [illegible] ... mayor ... [illegible] ...

Ju.o Sanchez guerrero — Gonzalo ... Julian — Ribera ... Dalaba ...

Estevan de Ribera — Juan Rodri guerrero

Y ... nombrados ... por mayor ... [illegible] ...

... [illegible] ...

... [illegible] ...

... [illegible] ...

e

van presentes ... Juan ... y Josephe mar...
... los ...

Antº ... [illegible]

Marme merlin

Juº flores botello

Juº de la vega de vega

diego barroso

dº garcia cavallero

Juº salvado

... [illegible]

Seuastian ... [illegible]

DIPUTACIÓN DE BADAJOZ

Primeramente [illegible]

En la villa [illegible] en [illegible] dias del mes de [illegible] de mill y seiscientos y [illegible] años [illegible] el [illegible] de [illegible] [illegible] Juan [illegible] [illegible] alcalde [illegible] [illegible] y [illegible] Diego [illegible] regidores [illegible] [illegible] Juan [illegible] [illegible] [illegible] [illegible] oficiales del concejo [illegible] [illegible] [illegible] juntos [illegible] [illegible] [illegible] [illegible] [illegible] [illegible] [illegible] [illegible] [illegible] del servicio de [illegible] [illegible] [illegible] [illegible] [illegible] [illegible] [illegible] [illegible]

Juezes del servicio de millones — Primeramente nombraron por juezes [illegible] [illegible] del servicio de millones [illegible] [illegible] [illegible] [illegible] [illegible] [illegible] [illegible] [illegible] [illegible] Diego [illegible] [illegible] Juan [illegible] [illegible] [illegible] y Juan [illegible] [illegible] [illegible] [illegible] [illegible] [illegible] [illegible] [illegible] servicio de su mag.

[illegible] — Yten nombraron [illegible] [illegible] [illegible] [illegible] [illegible] [illegible] [illegible] Juan [illegible] [illegible] [illegible] [illegible] [illegible] [illegible] [illegible] [illegible] [illegible] [illegible] [illegible] [illegible] [illegible] [illegible]

DIPUTACIÓN DE BADAJOZ

Herradores — Yten cobre un pagador del cel[illegible] concejo para este pre[sen]te año de Sebastián García Portillo y a Manuel de Baños [illegible] herradores de ellos les rrentan dos mil maravedís [illegible] del salario por este pre[sen]te año y cobrellen la mitad de el pro[illegible] de las penas que denunciaren y la mitad el concejo pedido Sebastián García a César de [illegible] y Juº de Lopez [illegible] bien y fielmente

Peon — Yten cogeron por peon del concejo de esta villa a Andrés Grass[illegible] vº desta villa al qual se le asentaron de salario y que [illegible] ducados por mes y el susodicho se obligaba a [illegible] a cuyo [illegible]

Llanero del Pº — Yten nombraron por vezino llanero del posito gor[illegible] vezino desta villa a el dicho Diego García Caballero [illegible] el qual acepto y pidio [illegible] de la llanez[illegible]

Llanero segº manchado — Yten nombraron por vezino llanero del posito del [illegible] Juº de la Negrada [illegible] el [illegible] acepto y pidio [illegible] de la llaneza [illegible] firmaron

Herrador — Yten cogeron para herrador a Fran[cis]co [illegible] vº desta villa [illegible] dos mil maravedís y [illegible] de salario por un año que [illegible] y que ha de acudir en cada un año [illegible] maravedís [illegible] con Lucas y Domingo [illegible] por [illegible] concejo

— Yten [illegible] en la plaza publica [illegible] que [illegible] colmenas desta villa de pre[sen]te año [illegible] vezinos desta villa [illegible] [illegible] de [illegible] a los [illegible] un pagador [illegible] Sebastián García Portillo y Manuel de Baños y [illegible]

DIPUTACIÓN
DE BADAJOZ

2

En la villa de llerena en honce dias
del mes de henero de mill y seis çientos y veinte
y seis años estando juntos en su cabildo y ayunta-
miento como lo an de uso y costumbre los señores
del cabildo, regimiento don fran.co de [illegible] regidores
[illegible] [illegible] por [illegible] y
Juan flores [illegible] [illegible] y [illegible]
[illegible] de [illegible] alcaldes regidores y [illegible]
[illegible] [illegible] oficiales del conçejo
[illegible]
de la dha villa ordenaron y acordaron lo siguiente

mon[illegible] 2 Primeramente acordaron que atento que
[illegible] el padron de la moneda forera para este
presente año como se manda por la provision de su
mag.d [illegible] [illegible] [illegible] [illegible] en [illegible]
[illegible] a Juan [illegible] y [illegible] [illegible]
[illegible] que se notifique [illegible] al [illegible]
[illegible] hagan el dho padron y [illegible]
[illegible] [illegible] hagan la [illegible] de [illegible] que [illegible]
[illegible] [illegible] [illegible] [illegible]
[illegible] [illegible] [illegible] [illegible] y [illegible]
[illegible] contenido [illegible] [illegible] [illegible] [illegible]
[illegible] [illegible] [illegible] [illegible] [illegible]
dor a Juan [illegible] [illegible] [illegible]
[illegible] [illegible] [illegible] la [illegible] y [illegible]
[illegible] que [illegible] se manda [illegible]

medico 2 Yten acordaron [illegible] por medico el l.do antonio [illegible]
[illegible] [illegible] [illegible] que [illegible] [illegible]
22 ducados [illegible] [illegible] y dos ducados [illegible] [illegible] [illegible]
[illegible] [illegible] [illegible] [illegible] [illegible]
y onze de henero [illegible] [illegible] [illegible] [illegible] [illegible]
ducados [illegible] [illegible] se le an de pagar de los [illegible] [illegible]
[illegible] [illegible] [illegible] [illegible] [illegible] [illegible] [illegible]
[illegible] [illegible] obligado a [illegible] [illegible] [illegible] [illegible]
[illegible] [illegible] que [illegible] [illegible] [illegible] dos dias
[illegible] [illegible] [illegible] [illegible] [illegible]
[illegible] [illegible] [illegible] [illegible] [illegible]
y [illegible] [illegible] [illegible] [illegible] [illegible] [illegible]

DIPUTACIÓN DE BADAJOZ

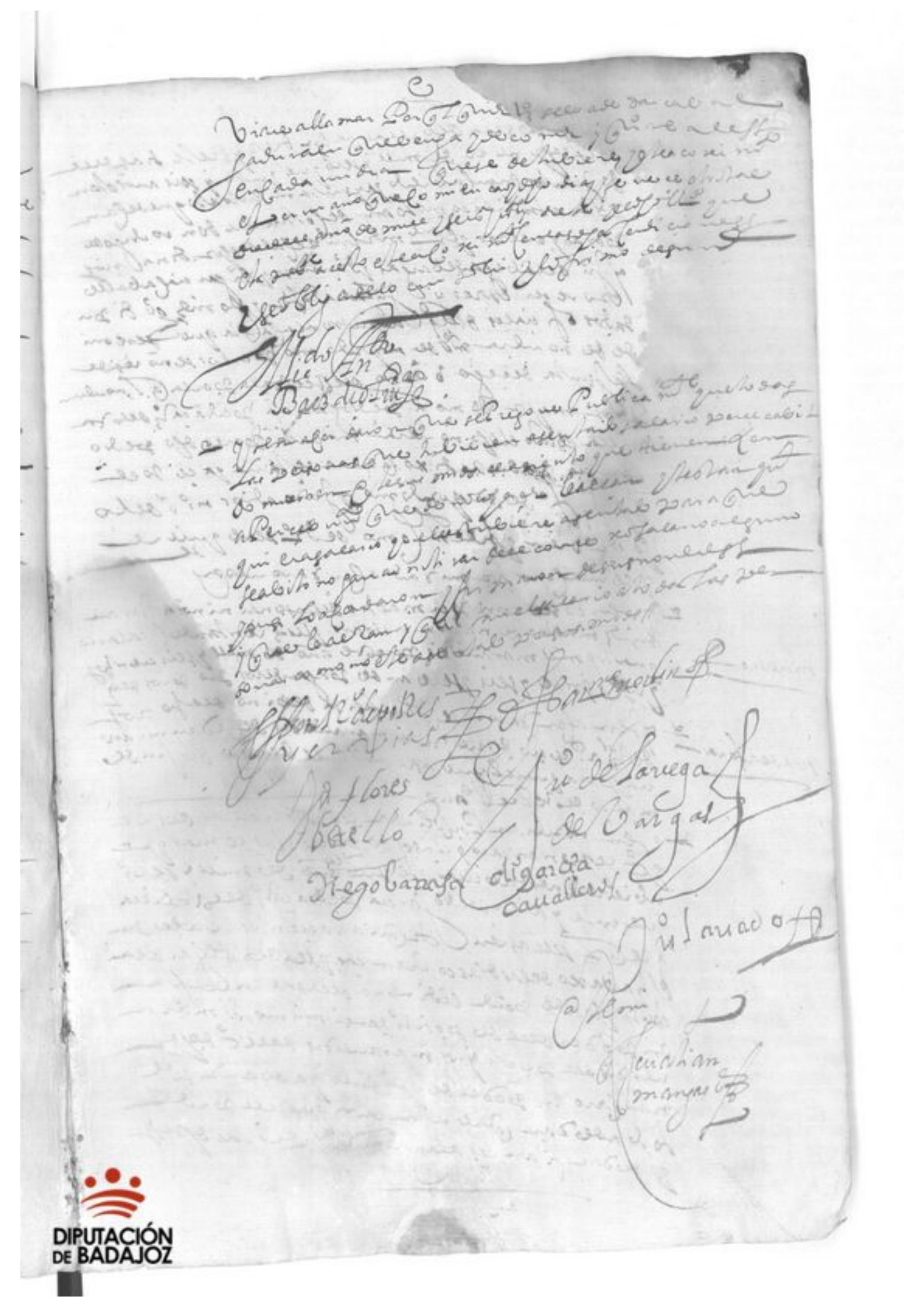

DIPUTACIÓN DE BADAJOZ

[illegible]

[illegible] de mill y seis [illegible]

[illegible]

[illegible]

[illegible]

[illegible]

[illegible]

[illegible]

[illegible]

[illegible]

[illegible]

[illegible]

[illegible]

[illegible]

Iten como [illegible]

[illegible]

macho — Iten [illegible] mill y seis [illegible]

[illegible]

Iten [illegible] maravedis [illegible]

[illegible] año [illegible]

Iten [illegible] mill y seis [illegible]

[illegible] quinientos [illegible]

[illegible]

[illegible]

[illegible] maravedis [illegible]

[illegible]

[illegible] y [illegible] [illegible] [illegible]
[illegible] [illegible] lo que [illegible]
[illegible] [illegible] [illegible] que
[illegible] [illegible] y [illegible] y lo firmaron

Alonso de [illegible] — Juan Díaz — Baltasar Martín

Juan de la Vega — Diego Barrasa

[illegible] de Vargas

Diego García — Juan Lozano

[illegible] Caballero

P. García

[illegible]

El [illegible] [illegible] [illegible]
[illegible] [illegible] [illegible]
y [illegible] [illegible] [illegible] reales [illegible]
[illegible] [illegible] [illegible] [illegible]
[illegible] [illegible] y [illegible]
[illegible] [illegible] [illegible]
[illegible] [illegible] [illegible]

[illegible] de la [illegible] en [illegible] a
del mes de [illegible] de mill y seis [illegible]
[illegible] Alonso [illegible] Don Diego Mexia
[illegible] sargento mayor de su mag[estad] [illegible]
[illegible] dos

2 Ytem declaro y es [illegible] de
[illegible] moços [illegible] de
[illegible] de [illegible] que [illegible]
[illegible] que [illegible] y numero
[illegible] de [illegible] para
[illegible] que [illegible]
[illegible] a [illegible] en [illegible]
[illegible]
[illegible] casado entre
[illegible] de [illegible] manera [illegible]
[illegible] bicio [illegible]
[illegible]
[illegible]
[illegible] a [illegible] ruego

2 [illegible] mi tio [illegible]
[illegible]
de su mag[estad] [illegible] Don Diego Mexia de
[illegible]
2 [illegible]
[illegible] Don Diego Mexia
de [illegible] sargento mayor de
[illegible] mi tio [illegible]
[illegible] de su mag[estad] [illegible]
[illegible] de todos [illegible]
[illegible] y [illegible]
[illegible]
[illegible]

DIPUTACIÓN
DE BADAJOZ

DIPUTACIÓN DE BADAJOZ

nº [illegible]

nº [illegible]

nº [illegible]

nº [illegible]

nº [illegible]

nº [illegible]

nº [illegible]

DIPUTACIÓN DE BADAJOZ

DIPUTACIÓN
DE BADAJOZ

DIPUTACIÓN DE BADAJOZ

Que se [illegible] [illegible] e [illegible]
que [illegible] y lo [illegible]
[illegible] y [illegible] lo acordaron y firmaron

[illegible] Martínez

[illegible] Borello

[illegible] de la Vega

[illegible]

Diego García Caualcan[illegible]

Diego Barrasa

José Alvarado

[illegible] García

[illegible]

DIPUTACIÓN DE BADAJOZ

[illegible] haga cada que así [illegible] que todo [illegible]

Yten [illegible] de [illegible] cruzados [illegible] cabeça

Yten [illegible] con la cruzada [illegible]

Yten que [illegible] caballe[illegible] que [illegible] que

Yten [illegible] año [illegible] año [illegible]

[illegible]

[illegible] y así lo [illegible]

[illegible]

Fernando Martín

Alonso [illegible]

[illegible]

Juº Flores Botello

Juº de la Vega

Jº de Vargas

Matías [illegible]

Garcia Cavallero

P. Garcia

Juº [illegible]

[illegible]

Joachin [illegible]

DIPUTACIÓN DE BADAJOZ

En la villa de Villalba en quince dias del mes de março
de mil y seiscientos y cinquenta y seis años, estando juntos en
su cabildo y ayuntamiento como lo an de uso y costumbre [illegible]
[illegible] mercedes don Rodrigo de [illegible]
[illegible] alcaldes ordinarios, Juan [illegible]
[illegible] Barrasa y [illegible] garcia caballero regidores y [illegible]
[illegible]
[illegible]
[illegible]

[illegible] mandamiento
[illegible] el donativo [illegible]
[illegible] conçejo [illegible] abiendo [illegible]
[illegible]
[illegible] Su Magestad [illegible]
[illegible] alcalde mayor [illegible] Su Magestad [illegible]
[illegible] conçejo [illegible]
[illegible]
[illegible]
[illegible]
[illegible] conçejo [illegible]
[illegible]
[illegible] Su Magestad [illegible]
[illegible]
[illegible]
[illegible]
[illegible] alcalde mayor [illegible]
[illegible]
[illegible]

[illegible] diego de la vega [illegible]

diego garcia caballero

P. garcia

[illegible]

DIPUTACIÓN DE BADAJOZ

y

En este dicho dia martes xv de [illegible] mes de [illegible] de mil y [illegible] estando juntos en su cabildo y ayuntamiento segun lo an de uso y costumbre [illegible] Juan [illegible] alcalde ordinario y Juan Florencio [illegible] y [illegible] Caballero [illegible] regidores y [illegible] oficiales [illegible]

Cadenas

En este [illegible] se trato en el cabildo [illegible] que se [illegible] por cobrador de las cadenas de los hornos [illegible] Juan Rodriguez Toledano [illegible] con condicion que en [illegible] quatro [illegible] rreales [illegible] condicion [illegible] concejo [illegible] los maravedis que [illegible] [illegible] y [illegible] y firmolo

Juan Rodriguez
Toledano

Iten [illegible] Andres Alonso [illegible] de la Sierra de Gata [illegible] marauedis [illegible]

Iten [illegible] que [illegible] marauedis [illegible]

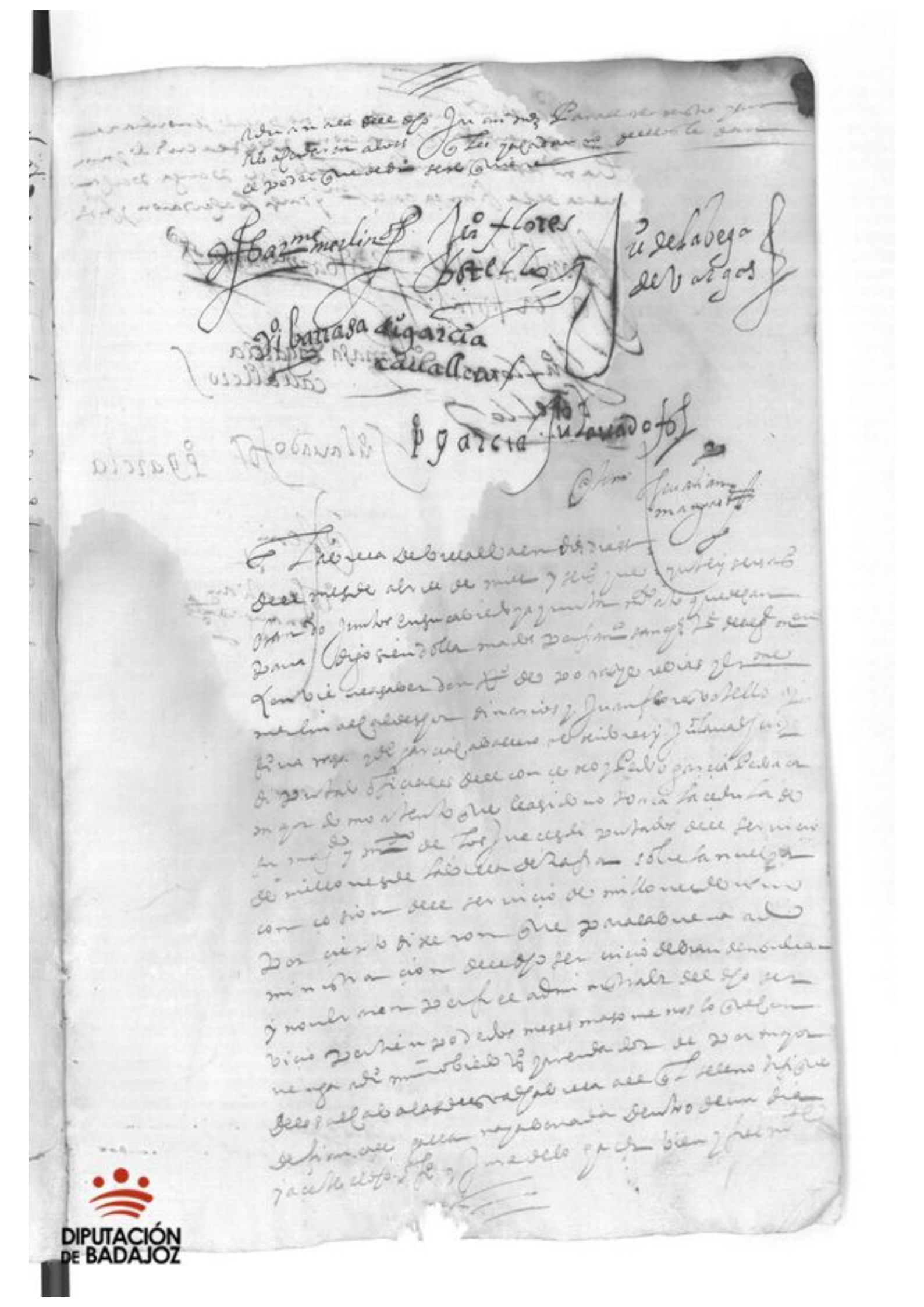

[illegible] no pagué [illegible]
[illegible]
[illegible]
[illegible] y [illegible]

[illegible] Barrantes [illegible]

[illegible] Flores Dávila [illegible] caualleros

[illegible]

Salvado [illegible]

P. garcia

[illegible]

[illegible] a doce dias del mes de
abril de mill y seiscientos y [illegible]
[illegible] servicio de millones [illegible] que
[illegible] engrosando [illegible]
arrendador de las alcavalas [illegible]
[illegible] administracion [illegible] servicio
de millones [illegible] por ciento [illegible] que conbiene
[illegible] administracion [illegible]
[illegible]
[illegible] administrador
[illegible]
[illegible] servicio de millones [illegible] como
[illegible]
[illegible] para que
[illegible]
[illegible]
[illegible] poder [illegible] bastante
[illegible]
como [illegible] y lo firmaron

[illegible]

Juan de la Vega
de Vargas

Diego Garcia
Cavallero

Sebastian
Dominguez

[illegible]
[illegible]
[illegible]
como [illegible] y lo firmo

Sebastian
Dominguez

Juan Rodriguez
Toledano

DIPUTACIÓN DE BADAJOZ

[illegible] de mill y seis[illegible] [illegible]

[illegible]

Primeramente [illegible] mandaron [illegible]

[illegible]

Item acordaron [illegible]

[illegible] y lo firmaron [illegible]

Ju.º Flores — Jo. Barrasa — Di.º Garcia Caballero

Botello

P.º Garcia

En la Fuente del Maestre en tres dias del mes de
henero de mill y seiscientos y veinte y seis años estando juntos
los buenos [illegible] en su ayuntamiento como lo que el can
[illegible] bien [illegible] los señores licenciado [illegible]
de [illegible] ordinarios Juan Flores Botello y Juan de [illegible]
de [illegible] Garcia Caballero regidores y Juan
[illegible] procuradores del concejo [illegible]
[illegible] acordaron lo siguiente

Primeramente acordaron que atento lo que esta
villa debe del servicio de [illegible] que
[illegible] y de ello se pueden recrecer y causan
costas y que [illegible] y visto que
se an pregonado [illegible] no ay ponedores ellos y
[illegible] bienes [illegible] y que el concejo no tiene
[illegible] con que poder pagar como no se aben en dinero
[illegible] del posito fundado [illegible]
dinero [illegible]
la ciudad de Badajoz y que esta a cargo del [illegible]
[illegible] acordaron que [illegible]
[illegible] que cinquenta [illegible]
[illegible] que se [illegible]
[illegible] mayordomo del [illegible]
[illegible] posito [illegible]
[illegible] y [illegible] escrivano [illegible]
de [illegible] para que [illegible]
[illegible]
[illegible] lo acordaron [illegible]

Item que atento que [illegible]
[illegible]
[illegible] acordaron que [illegible]
del concejo [illegible]
[illegible]

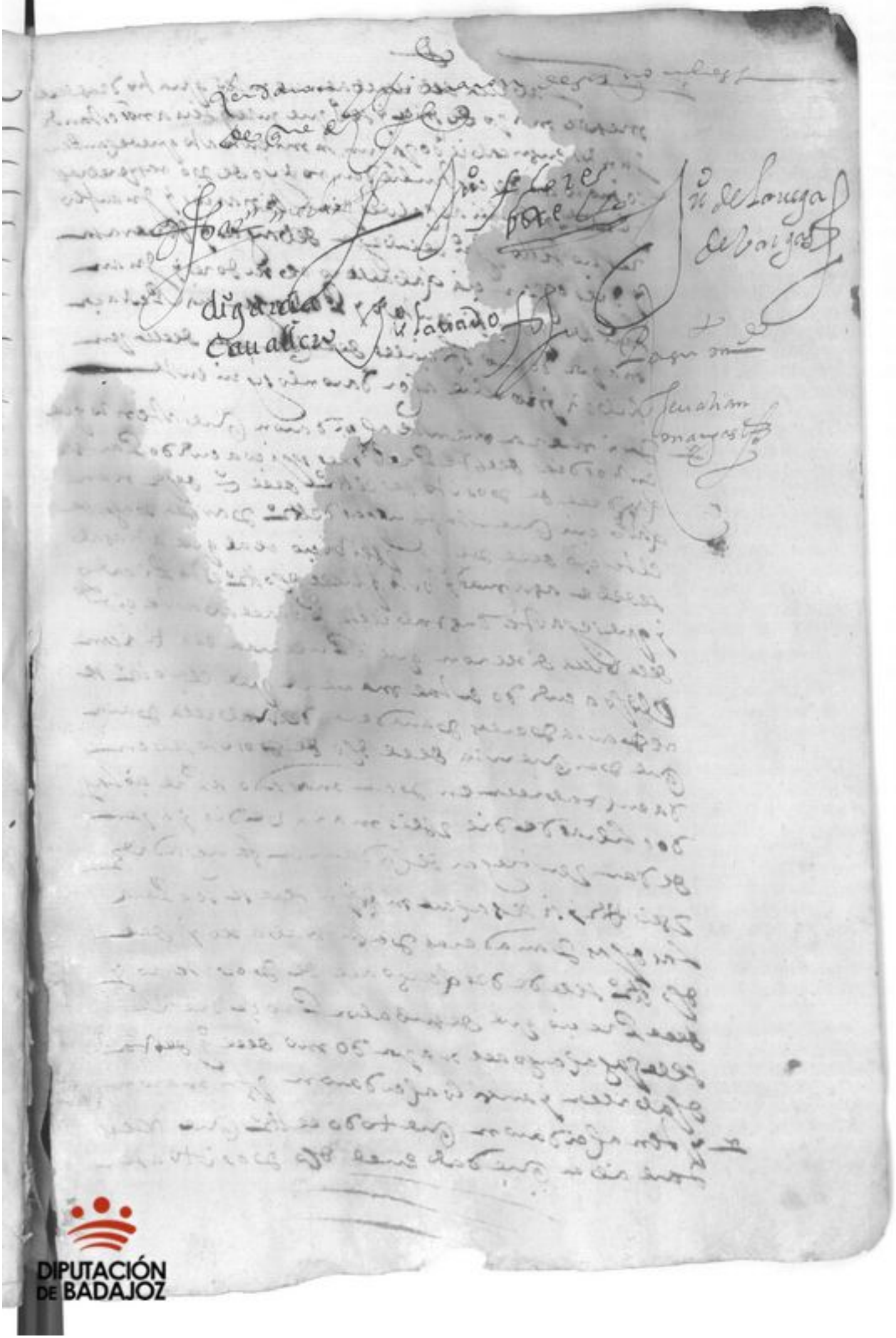

DIPUTACIÓN DE BADAJOZ

En la villa del Almendral jueves quatro dias del
mes de mayo de mill y seis[cientos] [illegible] años estando
juntos en cabildo [illegible] segun
como lo an de costumbre [illegible] regidores
[illegible] alcaldes ordinarios y Juan Alonso
[illegible] de Bruges y [illegible]
y [illegible] cavallero [illegible] y Juan
[illegible] Hurtado y Pedro [illegible] Pedraça
mayordomo oficiales del concejo della [illegible]
[illegible] acordaron lo siguiente

Primeramente acordaron que atento que
[illegible] dias deste presente mes [illegible] acuerdo [illegible]
[illegible] deposito [illegible]
[illegible] cinquenta fanegas del trigo para [illegible]
el tercio [illegible] servicio real que [illegible]
[illegible]
y [illegible]
de la villa dixeron que [illegible]
el [illegible] acuerdo [illegible] que el dicho trigo [illegible]
[illegible] panaderas de esta villa para
que den quenta del dicho deposito [illegible]
[illegible] en [illegible] precio [illegible]
dos reales y diez y seis maravedis [illegible]
de [illegible] de cada una fanega [illegible]
[illegible]
las [illegible] panaderas [illegible] y [illegible]
dicho trigo [illegible] deposito y
[illegible] precio que [illegible] procediere
[illegible] mayordomo [illegible]
[illegible] y ansi lo acordaron [illegible]
Iten acordaron que todo el trigo que [illegible]
[illegible] en el dicho deposito [illegible]

DIPUTACIÓN
DE BADAJOZ

ne fagi entre los q̃ [illegible] veynte [illegible] sobre ello fue
[illegible] en [illegible] que [illegible]
[illegible] justificaçion [illegible]
[illegible] dixeron q̃ firmaron [illegible]

Alonso Lopez Rey

Pedro Ruiz

Baz.me Martinez

Ju.o Flores Portela

Ju.o de la Vega

de Burgos

Diego Barraga

Diego Garcia Cavallero

Ju.o Salgado

Calderon

P. Garcia

Cristoval Mangas

[illegible]

En la villa de Cabeça [illegible] en veynte y ocho dias
del mes de junio de mill y seiscientos y veynte
y seis años, estando juntos en cabildo y ayun-
tamiento a toque de campana, como lo an de costum-
bre, sus mercedes don [illegible] [illegible] y
[illegible] alcaldes ordinarios y Juan [illegible]
[illegible] Dº Garcia [illegible]
regidores y Juan [illegible] Gonzalez de [illegible] y [illegible]
[illegible] mayordomo [illegible] oficiales del concejo
[illegible] acordaron lo siguiente

de Portillo — Primeramente [illegible] Juan [illegible] de Portillo [illegible]
[illegible] [illegible] [illegible]
[illegible] y Ramallo [illegible]
[illegible]

de Portillo [illegible] — y [illegible] de Portillo y [illegible]
[illegible] mayordomo [illegible]
[illegible]

de Buey — y [illegible]
[illegible]
[illegible]

y [illegible] acordaron y firmaron [illegible]
[illegible] de que doy fe

Hernan Martin

[illegible]

Juº Flores — Dº Garcia

Dº Garcia cavallero

Juº Lavado

En la villa de villalba en diez y nueve dias
del mes de julio de mill y seis [illegible]
se juntaron a lo que se [illegible] en su cabildo
y ayuntamiento los señores don [illegible] de [illegible]
[illegible] alcaldes [illegible]
y Juº de [illegible] Vargas [illegible] caballero [illegible]
[illegible] y [illegible]
[illegible] mayordomo del concejo [illegible]
[illegible]

Primeramente [illegible] acordaron se haga [illegible]
[illegible] de las [illegible] que [illegible]
[illegible]
[illegible]
[illegible]
[illegible]
y [illegible]
[illegible]
[illegible] salario [illegible]
[illegible] como se [illegible] en el año proximo [illegible]
[illegible]

Bartolomé [illegible] — Juan Merlín
Pedro [illegible]
Juº de la Vega de Vargas — Diº Garcia Caballero — Juº Alonso [illegible]
Pº Garcia
[illegible] Sebastián [illegible] mayordomo

En Talavera de la Reyna en [illegible] dias
del mes de Julio de mill y seis[cientos] [illegible]
estando en su ayuntamiento [illegible] Juan
[illegible] de [illegible]
[illegible]
y Juan Fernandez Tello [illegible] Vargas
[illegible] Gonzalez y Pedro Garcia
[illegible] dixeron
[illegible]
que [illegible]
[illegible]
[illegible] de dos mill y
[illegible]
[illegible]
[illegible]
[illegible]
[illegible] Gonzalo [illegible]
[illegible] de Talavera [illegible]
mandaron [illegible] y [illegible]
[illegible] y lo firmaron
[illegible] concejo
[illegible]
[illegible]

[illegible] Tello
[illegible]
Juan de la Vega
Juan Lavado [illegible]
[illegible] Sanchez [illegible]

En la villa de la alba en nueve dias del
mes de agosto de mill y seis[cientos] y treinta y seis años se jun-
taron en su cabildo y ayuntamiento como lo an de
uso y costumbre los señores don P[edr]o de Porras
[illegible] ... [illegible]
regidores [illegible] ... [illegible]
y Ju[an] [illegible] ... [illegible]
[illegible] ... [illegible]
los quales con[illegible] ordenaron y acordaron lo si-
guiente ante mi el presente [escriuano] Juan [illegible]
[illegible] de esta [illegible]

Primeramente acordaron se cobre el trigo [illegible]
de posito de [illegible] general [illegible]
[illegible] ... [illegible]
enteramente [illegible] ... [illegible]
[illegible] ... [illegible]
[illegible] ... [illegible]
[illegible] ... [illegible]
[illegible] ... y asi lo acordaron y firmaron

Yten acordaron [illegible] ... [illegible]
[illegible] ... [illegible]
[illegible] ... [illegible]
[illegible] ... [illegible]
[illegible] ... y asi lo acordaron
y firmaron

Yten acordaron [illegible] ... [illegible]
[illegible] ... [illegible]
[illegible] ... [illegible]
[illegible] ... [illegible]
[illegible] ... [illegible]
y [illegible] ... [illegible]
[illegible] ... [illegible]
[illegible] ... [illegible]

y que algunas personas de [illegible]
en parte q a con quien [illegible] que [illegible]
q [illegible] nos maravedis como [illegible]
mandaron de [illegible] y pague[n] en
esta manera

diego myn — A diego martin [illegible] de [illegible]
dados [illegible] de cabeças [illegible] — [illegible]
[illegible] diez [illegible] reales
[illegible]
[illegible] con y
[illegible]
[illegible] diez [illegible] y [illegible]
reales

barros — A manuel [illegible]
[illegible] mill maravedis
[illegible]
[illegible]
[illegible] — [illegible]
[illegible]
[illegible]
[illegible]
[illegible]
[illegible]

[illegible] — A rodrigo macias [illegible]
[illegible]
[illegible]
[illegible] — [illegible]
[illegible]
[illegible]
[illegible]

[illegible] — A lorenço [illegible] — [illegible]
[illegible]
[illegible]

desde del año pasado de mill
y seis y setenta y cinco se metio al
libro dos ducados destas letras

miguel de
sandoval — a miguel sanchez que le
pagan [illegible] ducados
que se le debian del año pa-
sado de mill y seis y setenta y
cinco se metio al libro y
seis ducados que se
[illegible] de maravedis del
año pasado de seis y se-
tenta y cinco

portillo — a esteban [illegible] portillo
pagan mill y quinientos
maravedis de dos meses que se le
debian por maravedis de
alcabala siendo alcalde
del año de seis y setenta y cinco

juan reyes — a juan reyes de la villa
le pagan cien reales que se le
debian de lo que fue mayordomo del año de seis y setenta
que fue mayordomo

juan martinez
cebo — a juan martinez que
le pagan ciento treinta
y cinco de los maravedis
que se le debian
en los años dos
mil pasados

juan martinez maestro — a juan martinez maestro
que le presento cien
para el [illegible]

[illegible] | U [illegible]

[illegible]

[illegible] | 1U dcs

[illegible]

[illegible] | 1U dcs

Alº Olivera — [illegible] | 4U dcs

[illegible] | 4U dcs [illegible]

Juan Pasqual — [illegible] Pasqual [illegible] | 61U dcs

[illegible]

e

[illegible] en establecen en
[illegible] que [illegible]
[illegible]

a [illegible]

Publico [illegible] mill [illegible]
[illegible] que [illegible]
[illegible] que [illegible]
de [illegible]
[illegible] reales de [illegible]
[illegible] que [illegible]
[illegible] publico [illegible]
[illegible] de [illegible]
[illegible] de [illegible]
[illegible] es [illegible]
[illegible] de [illegible]
[illegible] publicos [illegible]
[illegible] que todas [illegible]
[illegible] mill [illegible]
[illegible] que [illegible]
[illegible] a que [illegible]
[illegible]
[illegible]
[illegible]

[illegible] que [illegible]
a [illegible]
[illegible] de
[illegible] de
[illegible] de
[illegible]
de [illegible]
[illegible]

[illegible] que [illegible]

Yten [illegible] de [illegible] [illegible]
a [illegible] [illegible] tiene en la
general [illegible] se le pagan en — LV dc
quenta de lo que [illegible] a quenta de
los maravedís de que [illegible]
que le deven [illegible]
e [illegible] tanto [illegible]
[illegible] [illegible] mayor
domo

Itt. al Ldo. [illegible] medico [illegible] — Ldo. [illegible] medico
[illegible] que se le pagan en quen — LV dc
ta de lo que a quenta de
los maravedís que se le
deven del salario de
[illegible] que tiene [illegible]
[illegible] el año de [illegible]
[illegible] pasado
A [illegible] de la [illegible] mayor — [illegible]
domo que de [illegible] — e ij V dc
tres años [illegible] atras [illegible] de
[illegible] [illegible] [illegible]
[illegible]

A [illegible] monio [illegible] de [illegible] — [illegible] monio [illegible] — ij V dc L
que se le pagan de [illegible] de
[illegible] maravedís que
[illegible] [illegible] [illegible]
[illegible] [illegible] [illegible]
[illegible] [illegible] [illegible]
[illegible]

Juan de campo que reloxero

e

a Juan de [illegible] relo[xero] de [illegible]
[illegible] que [illegible]
[illegible] ducados que se le de [illegible] — 2U [illegible]
[illegible]
[illegible] el relox [illegible]
el [illegible]

[illegible]

y [illegible] mandaron [illegible]
[illegible]
y que [illegible]
[illegible]
[illegible]
[illegible]

Alonso Alvarez Gervias — Martín Merlin

Juan Flores Botello — Juan de la Vega de Vargas

Juan Alvarado — Juan García

Pedro del Cal[illegible]

Sebastián Marquez

En la [illegible] de [illegible]
de mayo de [illegible] años [illegible]
[illegible] Juan [illegible]
[illegible]
[illegible] don [illegible]
[illegible] alcaldes [illegible] ordinarios [illegible]
[illegible] Flores Botello y Juan de la Vega
de Vargas regidores y Pedro Garcia [illegible]
[illegible] mayordomo [illegible]
[illegible]
que [illegible]
y [illegible] Pedro Garcia [illegible]
[illegible] regidor y [illegible]
[illegible]
[illegible]
[illegible]
[illegible]
[illegible]
[illegible] y firmaron
[illegible]

Alonso de Vadillo y Cervantes

Hazme Martinez

Jn Flores Botello

Ju de La vega

Ju de Vargas

P. garcia

Ante mi

[illegible]

DIPUTACIÓN
DE BADAJOZ

Y lo mesmo se entienda en [illegible]
[illegible] y [illegible]
[illegible]
[illegible] algun
[illegible]
[illegible]
[illegible]
[illegible] lo acordaron y firmaron

Alonso Rasposo — Bar.me Merlin
Juan Diaz
Ju.o Flores — Diego Barrasa
J. Botello — P. Alvarado
P. Garcia
[illegible]

[illegible]

[illegible] de doze [illegible]

[illegible] estando [illegible]

[illegible]

[illegible]

[illegible]

[illegible] labradores [illegible]

[illegible]

[illegible]

[illegible]

[illegible]

[illegible]

[illegible]

[illegible]

[illegible]

[illegible]

[illegible]

Iten [illegible]

[illegible]

[illegible]

[illegible]

[illegible] mando [illegible]

Iten [illegible]

[illegible] cédula [illegible]

[illegible]

[illegible]

con [illegible]

Gonçalo [illegible] Fernan Martin [illegible]

[illegible]

Juan Flores

Garcia [illegible]

1626

lección



En la villa de [illegible] en [illegible]
[illegible] del mes de diciembre de mill y
seiscientos y veinte y seis años estando juntos
[illegible] Pedro de [illegible] [illegible]
[illegible] [illegible] y Juan de [illegible]
[illegible] [illegible] de esta villa [illegible]
a [illegible] por dias que [illegible] de esta villa
y [illegible] [illegible] [illegible] de
[illegible] por dias que [illegible]
en [illegible] que no [illegible]
[illegible] y visto que [illegible] oficiales
[illegible] mayor de esta villa
[illegible] manda que [illegible]
en [illegible] [illegible]
poder de su md. la eleccion de oficiales
[illegible] de [illegible] mayor
de [illegible] mandar para que
[illegible]
a los dichos oficios [illegible]
proximo de mill y seiscientos y veinte y [illegible]
[illegible]
[illegible]
[illegible]
[illegible]
[illegible]
y que [illegible]

de dos nros obren con fidelidad de s[illegible]
gobierno convenientes donde fue [illegible]
[illegible] el licenciado diego de [illegible]
juan flores de bostello regidor justicia [illegible]
[illegible] de [illegible] y diego garcia [illegible]
[illegible] mayordomo de [illegible] juan [illegible]
[illegible] cabildo [illegible] acordaron
[illegible] como [illegible]

- alº gardinas [illegible] diego
- juº bermudez de cabrera
- alº franco cortés
- don [illegible] de [illegible]

el lic.do fernando [illegible] de los buenos
- juan [illegible]
- juan rodriguez ortiz

regidores [illegible] diego
- franco [illegible] ortiz de mexia
- diego gonçalez de toro
- fernando de castro
- franco de bazas

regidores [illegible] buenos
- alonso [illegible] rodriguez
- lorenço [illegible] ximenez
- juan [illegible]
- [illegible] perez [illegible] mexia
- juan [illegible]
- juan [illegible]

DIPUTACIÓN DE BADAJOZ

x Lorenço Prieto

x Fran^co^ Hernandez Caballero

Diputados hijosdalgo

x don fran^co^ pacheco

x fran^co^ de [illegible]

diputados llanos

x diego garcia [illegible]

x Juan Romero

mayordomo del conçejo

x al^o^ ramirez — diego gonzalez

fran^co^ de [illegible] y Ju^o^ [illegible]

allcaldes de la hermandad [illegible]

x Ju^o^ florez de [illegible] — Ju^o^ [illegible] — Ju^o^ de [illegible] de [illegible]

allcaldes de la hermandad [illegible]

x alonso [illegible] y [illegible] y Lor^o^ Prieto

y aunque algunos van en [illegible]

nombrados porque esto conforme [illegible]

[illegible] de manera que [illegible]

justificacion para que [illegible]

[illegible] officios los que [illegible]

[illegible] conforme [illegible]

[illegible]

[illegible]

[illegible]

[illegible]

[illegible] Plasencia [illegible]
[illegible] y angeles a
[illegible]

[illegible] Pérez [illegible]

Hernán Martín [illegible]

Ju.º Flores

Ju.º Salcedo

P.º García

Ante mí

[illegible]

[illegible]

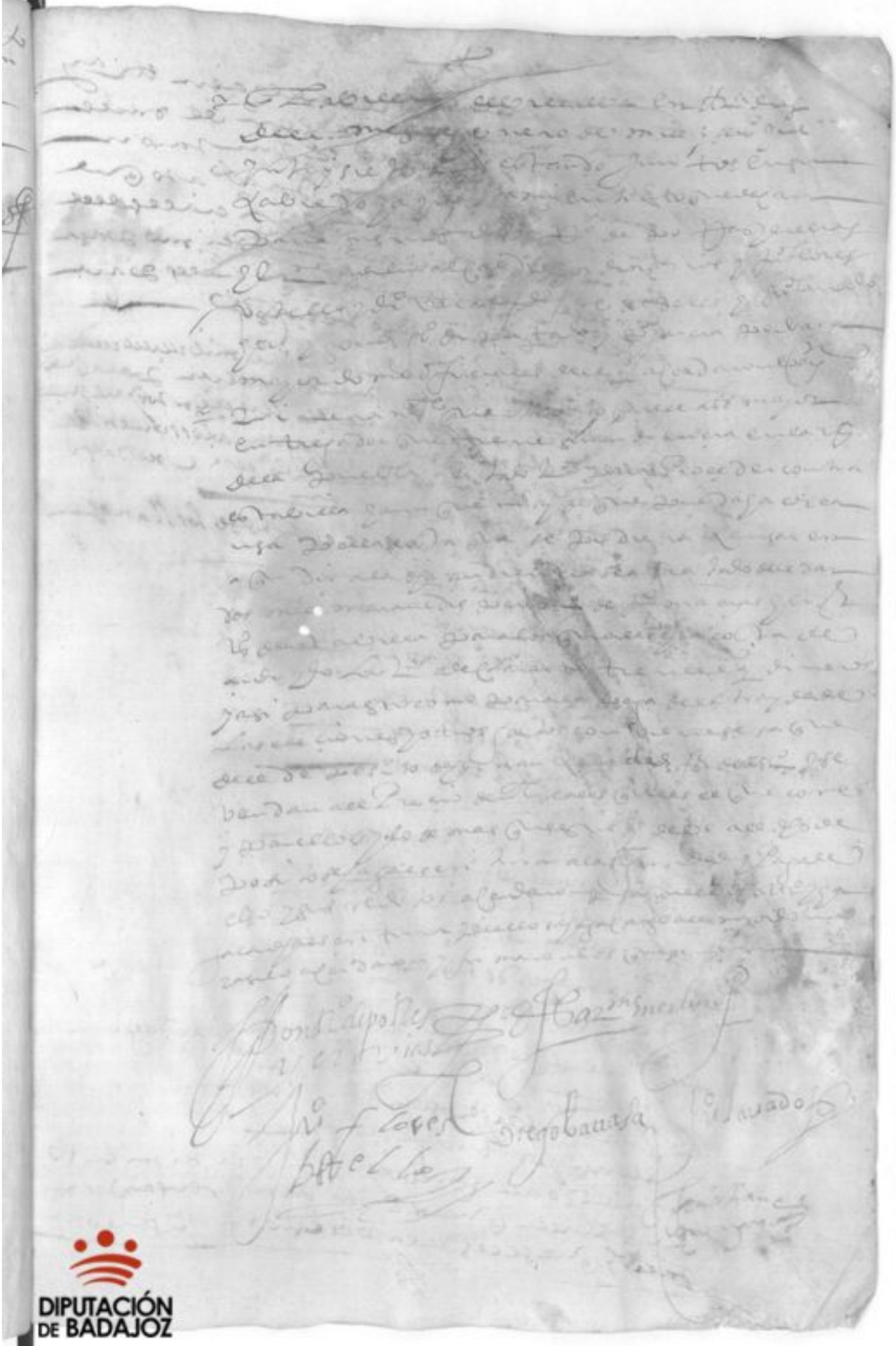

DIPUTACIÓN DE BADAJOZ

Ju

En la [illegible] en [illegible]
[illegible] de [illegible]
[illegible]
[illegible]
[illegible]
[illegible]
[illegible]
[illegible]

[illegible] mil [illegible]
[illegible]
[illegible]
[illegible]
Para alcalde ordinario [illegible] hijodalgo
[illegible] Antonio [illegible]
Para alcalde ordinario [illegible] de los llanos
Juan [illegible] Julián
Para regidores hijosdalgo
Diego Gonçalez de Toro
Fernando de [illegible]
Para regidores llanos
Alonso [illegible] Romero
Juan [illegible]
Para [illegible] hijodalgo
[illegible] de Mera
Para [illegible] de los llanos
Pedro García [illegible]
Para mayordomo del concejo
Diego [illegible]
Para alcalde de la hermandad hijodalgo
Juan [illegible]
Para alcalde de la hermandad llano
Alonso [illegible]
[illegible]
[illegible]
[illegible]

DIPUTACIÓN
DE BADAJOZ

ella en los oficios [illegible]
[illegible]
[illegible]
[illegible]
todo [illegible] y manera
[illegible]
[illegible]
[illegible]
[illegible]
[illegible]
[illegible]

Y Para que tenga quien [illegible]
[illegible]
[illegible]
[illegible]
[illegible]
[illegible]
[illegible]
[illegible]
[illegible] que [illegible]
lo firmaron de sus nombres los que saben

Don Antonio [illegible]

Juan Lavado

Diego [illegible]

Hernando Delgado

[illegible]

G. Garcia

Diego Linares

[illegible]

[illegible]

DIPUTACIÓN
DE BADAJOZ

DIPUTACIÓN DE BADAJOZ

[illegible] que [illegible] oya lo alo
[illegible] dixeron que [illegible]
[illegible] que [illegible] de que [illegible]

Don Antº [illegible]

Joan [illegible] Dº [illegible]

hernando
de la bastida

Al[illegible]
roman

fran[illegible]

P garcia

Diego Suarez

[illegible]

[illegible]

Primeramente [illegible]

[illegible]

Don Ant[illegible]

Joan Laurad[illegible]

[illegible]

DIPUTACIÓN
DE BADAJOZ

[illegible] [illegible] [illegible] [illegible] [illegible]
[illegible] [illegible] [illegible] [illegible]
[illegible] [illegible] [illegible] [illegible]
[illegible] [illegible] [illegible] [illegible]
[illegible] [illegible] [illegible] [illegible]
[illegible] [illegible] [illegible] [illegible]
[illegible] [illegible] y lo firmaron

E [illegible] [illegible] [illegible] dicho dia
[illegible] [illegible] [illegible] de [illegible]
[illegible] [illegible] [illegible] [illegible] mill y
[illegible] [illegible] [illegible] [illegible]
[illegible] [illegible] [illegible] [illegible] [illegible]
[illegible] de Orellana [illegible] [illegible]
[illegible] y lo firmaron

[illegible] [illegible]    Joan Lavado    Diego [illegible]

hernando de la bastida    Alonso Roman    [illegible]

[illegible]

[illegible]

[illegible]

[illegible]

[illegible]

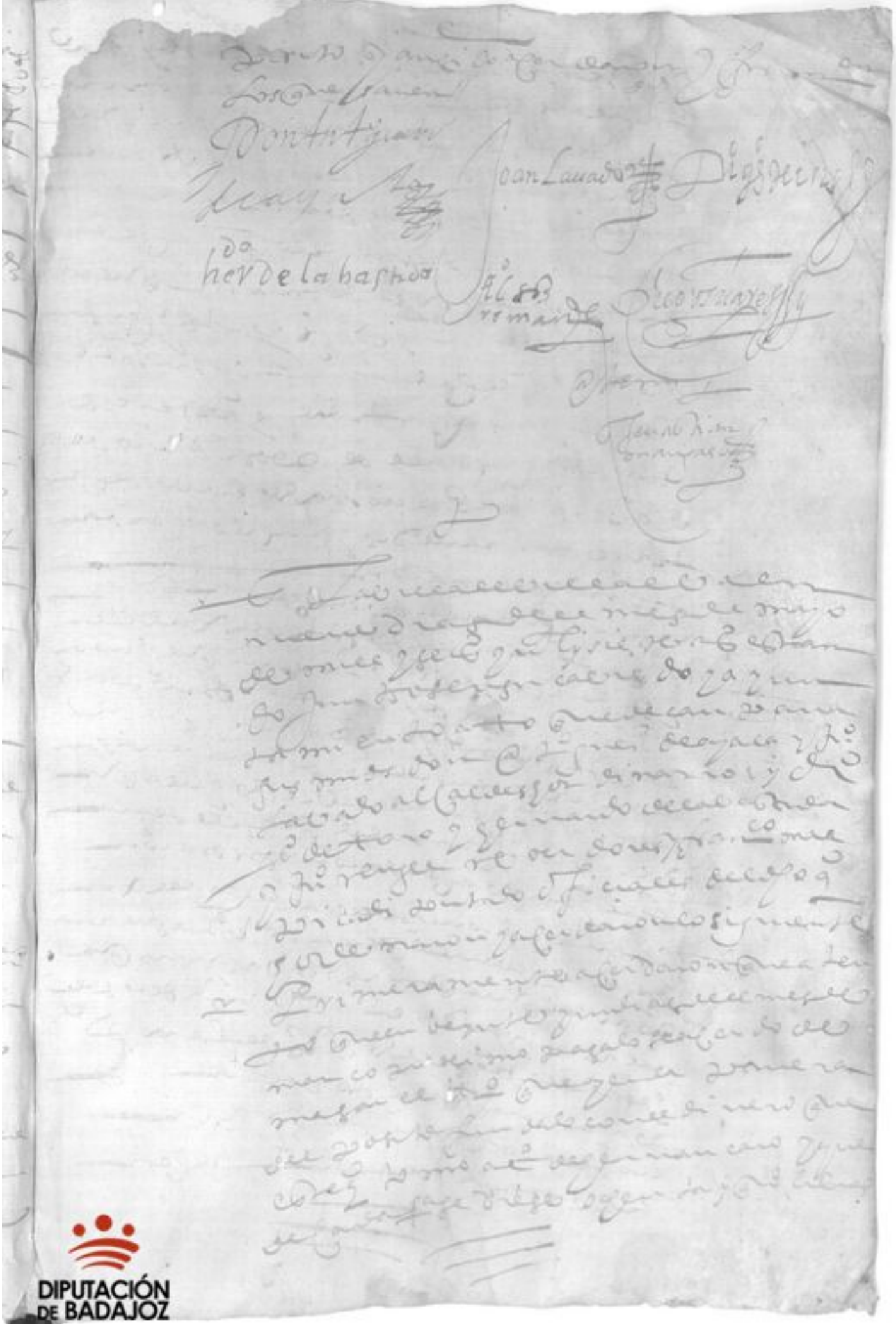

DIPUTACIÓN DE BADAJOZ

DIPUTACIÓN
DE BADAJOZ

639

DIPUTACIÓN DE BADAJOZ

... de mayo e yo el ... [illegible] de Santiago ...
... de ... [illegible] ... años ...
... [illegible] ...
... [illegible] ...
... [illegible] ...

Ju[an] Sanchez Guerrero [illegible]

Ju[an] de la Vega de Vargas   Gonçalo [illegible]

Pe[ro] Esteban [illegible]

Garcia Serrano   Juan [illegible]

[illegible]

[illegible]

En la villa de alvuquerque [illegible]
[illegible] dias del mes de [illegible] de mill e
[illegible] años estando en [illegible]
[illegible]
[illegible]
[illegible]
con vicente [illegible] diego guerrero y diego [illegible]
[illegible] alcaldes ordinarios y [illegible]
[illegible] y gonçalo galeas [illegible]
[illegible] regidores [illegible]
diputados [illegible] del conçejo [illegible]
[illegible]
[illegible] que se devia [illegible]
[illegible]
[illegible]
[illegible] que [illegible]

vecindad [illegible]

E ansi acordaron que [illegible]
[illegible]
[illegible]
[illegible] que
[illegible] conçejo [illegible] que
[illegible]
[illegible] ansi lo acordaron
[illegible]
[illegible]

Jº sanchez guerra

Fº garcia cavallero

[illegible] bejarano

gonçalo galeas

Jº esteban

[illegible]

Juan [illegible] toledano

[illegible]

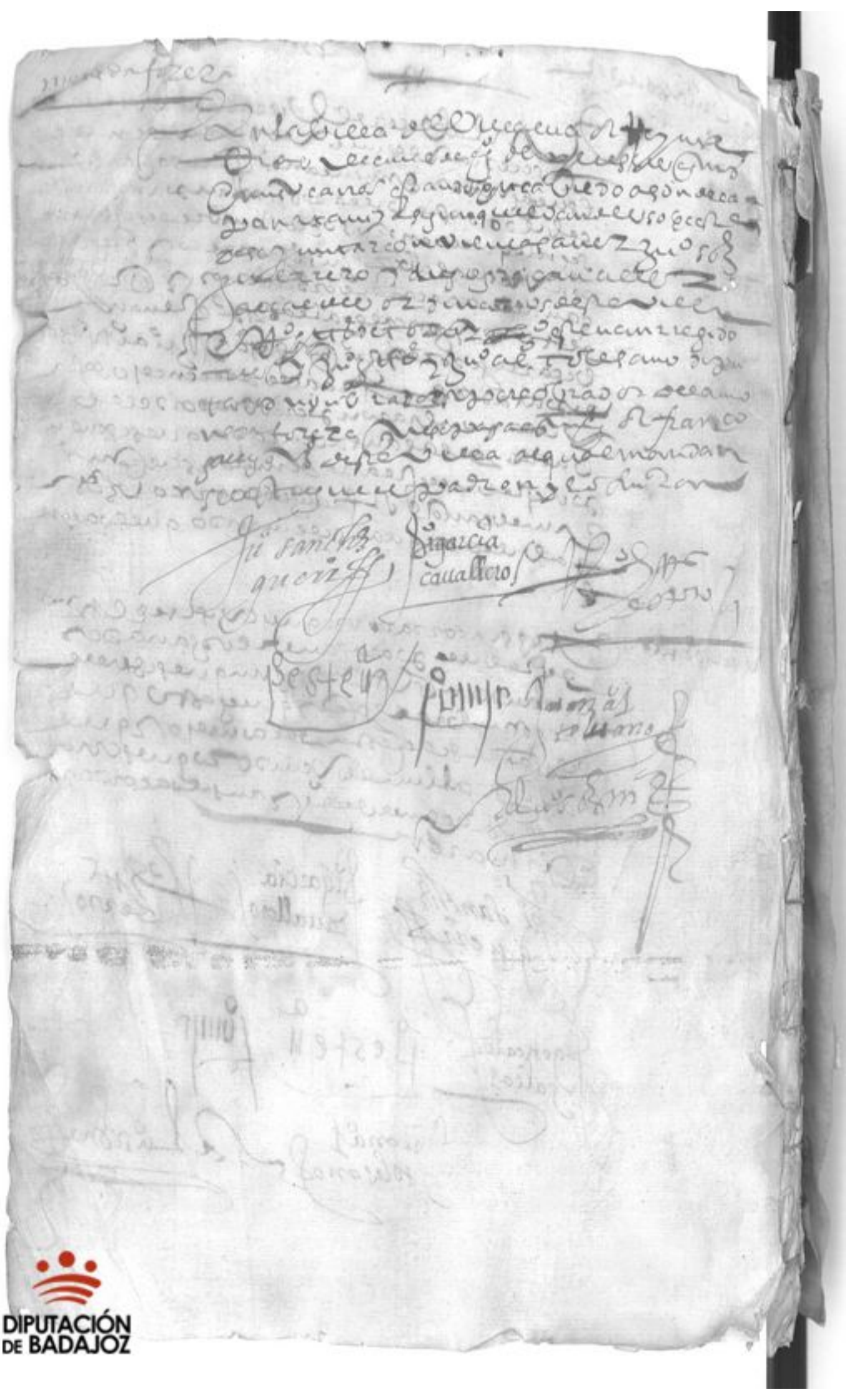

DIPUTACIÓN DE BADAJOZ