

**CENTRO PROVINCIAL**  
**COORDINADOR DE BIBLIOTECAS**

**MEMORIA 1.990**

## P R E S E N T A C I O N

Finalizado el año 1.990 y recibida toda la información procedente de las Bibliotecas Públicas Municipales integradas en este Centro Coordinador en lo que respecta a datos referidos a volúmenes, lecturas, lectores, socios, etc., hemos procedido a plasmar esa realidad concreta que nos hará partícipes directos de la evolución de los centros lectores de nuestra provincia.

En principio, indicaremos que hemos recogido una serie de matices de interés que se cifran en los siguientes apartados:

- Composición del Patronato del Centro Coordinador.
- Movimiento administrativo, económico y biblioteconómico.
- Relación de poblaciones adscritas por número de habitantes.
- Distribución de los presupuestos para libros.
- Composición de los libros enviados en la Desiderata y divididos en Generales, Infantiles, Ciencias y Literatura, haciendo mención a su cantidad por capítulos y por localidad, lo cual nos permitirá hacer una comparación con el apartado de lecturas, observando que existe una relación directa entre las materias servidas por este Centro y las demandadas por los lectores en las diferentes localidades, factor importante que nos marca la pauta a seguir en este sentido para continuar sirviendo los intereses del público lector.
- Datos estadísticos y gráficos, reflejo plasmado de las cantidades que mensual y trimestralmente nos remiten las Bibliotecas, donde analizamos las incidencias de lecturas, lectores, volúmenes y socios por año, aprovechando el gráfico para establecer una comparación con los datos de los últimos cuatro años.
- Por último, estableceremos un análisis, que incluye su correspondiente gráfico, de la evolución presupuestaria del Centro en los últimos cuatro ejercicios económicos, referidos al capítulo de ingresos y gastos, especificando lo aportado cada año por la Diputación Provincial y por la Consejería de Educación y Cultura.

Por lo que respecta a las Bibliotecas, disponemos de un dato alentador, cual es el de constatar que la correlación entre libro y habitante es de 0'94 en nuestras Bibliotecas Públicas, varias décimas por encima de la media nacional y superando lo obtenido en 1.989 (0'89 l/h.).

De la misma manera, hay que resaltar el esfuerzo que se sigue haciendo a la hora de crear nuevas Bibliotecas, lo cual nos lleva al dato de existir en esta Provincia **ciento una Bibliotecas y seis Agencias de Lectura.**

Por otra parte, y estadísticamente hablando, los Centros integrados con población inferior a 5.000 habitantes representan el 70 % del total, el 21 % los que tienen entre 5.000 y 10.000 h. y el 9% las que superan los 10.000 h., lo que significa que cada año que transcurre, la llegada de nuestros servicios a las poblaciones rurales va siendo más importante.

Igualmente, es preceptivo aclarar que en los diferentes gráficos en los que se contempla la evolución de los últimos cuatro años, la bajada correspondiente a 1.990 no es real, sino que corresponde a que varias Bibliotecas no han enviado a este Centro los partes estadísticos de los doce meses, como es preceptivo, sino de algunos de ellos por diversos motivos (cierre temporal, incuria de los encargados, etc.) por lo que los índices se han resentido en este punto de manera significativa.

Por último, seguimos pensando que el índice de lectura en nuestra Provincia es bajo. Una media de 1'74 lecturas por habitante y año no es como para sentirse optimistas. No cabe duda de que ello refleja la tónica general existente en nuestra sociedad, en la que los cada vez más diversificados medios de ocio hacen de la lectura sólo uno más de ellos y, como queda patente, no el principal. No obstante eso, nos queda el consuelo de que un porcentaje alto de lecturas (48'4 %) y de lectores (61'1 %) son infantiles o menores de catorce años, por lo que podemos pensar que a medio plazo la tónica puede cambiar.

Badajoz, Junio de 1.991

**EL DIRECTOR TECNICO,**



Fdº: Isidoro Francisco Bohoyo Velázquez.

COMPOSICION DEL PATRONATO DEL  
CENTRO PROVINCIAL COORDINADOR DE  
BIBLIOTECAS DE  
B A D A J O Z  
A Ñ O 1.990

**Presidente:** Ilmo. Sr. D. RAMON ROCHA MAQUEDA.- Presidente de la  
Excma. Diputación Provincial de Badajoz.

**Vicepresidente:** Excmo. Sr. D. JAIME NARANJO GONZALO.- Consejero de  
Educación y Cultura de la Junta de Extremadura.

**Vocales:** D. ANTONIO CARRASCAL RUBIO.- Diputado Provincial.  
D. GABRIEL-R. MAYORAL GALAVIS.- " "  
D. ILDEFONSO GATA PIMIENTA.- " "  
D. HERNAN CORTES VILLALOBOS.-  
D. EDUARDO FERNANDEZ LEON.-  
D. RAFAEL ESPAÑA FUENTES.-

**Secretario:** D. ISIDORO FRANCISCO BOHOYO VELAZQUEZ.- Director  
Técnico del Centro Provincial Coordinador de  
Bibliotecas de Badajoz.

— 0 —  
— 0 —

---

---

MOVIMIENTO ADMINISTRATIVO, ECONOMICO

---

---

---

---

Y BIBLIOTECONOMICO DEL CENTRO

---

---

**I.- ASPECTO ADMINISTRATIVO.**

Registro de entrada de documentos.....	777
Registro de salida de documentos.....	1.782
Facturas contabilizadas.....	280
Nóminas de personal.....	12
Señalamientos de pago.....	13
Mandamientos de pago.....	76
Carpetillas justificantes de cuentas.....	21
Liquidación de cuentas del año.....	1

**II.- ASPECTO ECONOMICO.**

**Estado de INGRESOS**

**Capítulo 7º**

Aportación Consejería de Educación y Cultura.....	10.000.000
Aportación Excma. Diputación Provincial de Badajoz..	15.000.000

**T O T A L..... 25.000.000**

**Estado de GASTOS**

**Capítulo 1º**

**REMUNERACIONES DEL PERSONAL**

Retribuciones del personal contratado.....	1.550.000
--	-----------

**Capítulo 2º**

**COMPRA DE BIENES Y DE SERVICIOS**

Gastos de oficina y transportes.....	900.000
Calefacción, luz, limpieza, teléfono, etc.....	900.000
Gastos de inspección a las Bibliotecas.....	150.000
Adquisición de libros: Consejería de Cultura.....	10.000.000
Adquisición de libros: Diputación Provincial.....	9.000.000
Encuadernaciones.....	100.000

**Capítulo 4º**

**TRANSFERENCIAS CORRIENTES**

Otros servicios bibliotecarios.....	1.400.000
-------------------------------------	-----------

**Capítulo 6º**

**INVERSIONES REALES**

Para mejora de las instalaciones ya existentes.....	916.345
---	---------

**T O T A L ..... 24.916.345**

TOTAL INGRESOS.....	25.000.000
TOTAL GASTOS.....	24.916.345
<hr/>	
DIFERENCIA SIN INVERTIR (ECONOMIA PARA 1.991)...	83.655
<hr/>	

III.- ASPECTO BIBLIOTECARIO.

Visitas de inspección realizadas por el Director Técnico del Centro a las bibliotecas Públicas...	73
Paquetes de libros recibidos/enviados.....	585
Kgs. de libros manejados en paquetes en almacén.	7.715
Total de volúmenes procesados.....	13.806
Relaciones de libros enviados por desiderata y - distribución a las Bibliotecas de la Provincia..	204
Maletas viajeras circulantes.....	15
Volúmenes contenidos en los lotes circulantes...	702
Sesiones celebradas por el Patronato del Centro' Provincial Coordinador de Bibliotecas.....	2

— 0 —  
0

---

---

DISTRIBUCION DE LOS HABITANTES DE LAS POBLACIONES

---

---

CON

---

---

BIBLIOTECA PUBLICA MUNICIPAL

---

---



RELACION DE POBLACIONES SEGUN EL NUMERO DE HABITANTES

P O B L A C I O N	H A B I T A N T E S
= = = = =	= = = = =
ACEUCHAL	5168
AHILLONES	1389
ALANSE	2044
ALBURQUERQUE	5548
ALCONCHEL	2719
ALMENDRALEJO	25485
ARROYO DE SAN SERVAN	3819
AZUAGA	10229
BARBAÑO	494
BARCARROTA	4284
BERLANGA	2972
BIENVENIDA	2655
BODONAL DE LA SIERRA	1560
BURGUILLOS DEL CERRO	3371
CABEZA DEL BUEY	6733
CALAMONTE	5561
CALERA DE LEON	1214
CALZADILLA DE LOS BARROS	861
CAMPANARIO	6112
CAMPILLO DE LLERENA	1843
CASTILBLANCO	1695
CASTUERA	8287
CORTE DE PELEAS	1332
DON BENITO	29659
ENTRERRIOS	794
ESPARRAGOSA DE LARES	1393
FERIA	1666
FREGENAL DE LA SIERRA	5965
FUENLABRADA DE LOS MONTES	2262
FUENTE DE CANTOS	5180
FUENTE DEL ARCO	1006
FUENTE DEL MAESTRE	6984
FUENTES DE LEON	3008
GRANJA DE TORREHERMOSA	2928
GUADIANA DEL CAUDILLO	2345
GUAREÑA	7749
HERRERA DEL DUQUE	4219
HIGUERA DE VARGAS	3073
HIGUERA LA REAL	2889
HORNACHOS	4123
JEREZ DE LOS CABALLEROS	9318
LA CORONADA	2658
LA GARROVILLA	2723
LA HABA	1876
LA MORERA	815
LA PARRA	1445
LOBON	2755
LOS SANTOS DE MAIMONA	7674
LLERENA	5761
MAGUILLA	1391
MALCOCINADO	714
MEDELLIN	2604
MEDINA DE LAS TORRES	1973

MERIDA	53732
MONESTERIO	5224
MONTEMOLIN	1986
MONTERRUBIO DE LA SERENA	3635
MONTIJO	15083
NAVALVILLAR DE PELA	5219
NOGALES	811
OLIVA DE LA FRONTERA	7002
OLIVA DE MERIDA	2303
OLIVENZA	10545
PALAZUELO	692
PERALSORDO	1944
PUEBLA DE ALCOCER	1823
PUEBLA DE ALCOLLARIN	537
PUEBLA DE LA CALZADA	5662
PUEBLA DE LA REINA	967
PUEBLA DE SANCHO PEREZ	3042
PUEBLA DEL MAESTRE	1203
PUEBLONUEVO DEL GUADIANA	1926
QUINTANA DE LA SERENA	5055
RETAMAL DE LLERENA	725
RIBERA DEL FRESNO	3595
SALVALEON	2520
SAN VICENTE DE ALCANTARA	6178
SANTA AMALIA	4382
SANTA MARTA DE LOS BARROS	4096
SEGURA DE LEON	2480
SIRUELA	2676
SOLANA DE LOS BARROS	2802
TALARRUBIAS	4021
TALAVERA LA REAL	5309
TORRE DE MIGUEL SESMERO	1341
TORREMEGIA	1926
USAGRE	2237
VALDETORRES	1490
VALDIVIA	2170
VALLE DE LA SERENA	2000
VALLE DE SANTA ANA	1395
VILLAFRANCA DE LOS BARROS	12628
VILLALBA DE LOS BARROS	1749
VILLANUEVA DE LA SERENA	24417
VILLANUEVA DEL FRESNO	4057
VILLAR DE RENA	2020
ZAFRA	14270
ZALAMEA DE LA SERENA	5849
ZARZA DE ALANGE	3741
*** Total ***	480790

RELACION DE POBLACIONES POR ORDEN DESCENDENTE

POBLACION	HABITANTES
MERIDA	53732
DON BENITO	29659
ALMENDRALEJO	25485
VILLANUEVA DE LA SERENA	24417
MONTIJO	15083
ZAFRA	14270
VILLAFRANCA DE LOS BARROS	12628
OLIVENZA	10545
AZUAGA	10229
JEREZ DE LOS CABALLEROS	9318
CASTUERA	8287
GUAREÑA	7749
LOS SANTOS DE MAIMONA	7674
OLIVA DE LA FRONTERA	7002
FUENTE DEL MAESTRE	6984
CABEZA DEL BUEY	6733
SAN VICENTE DE ALCANTARA	6178
CAMPANARIO	6112
FREGENAL DE LA SIERRA	5965
ZALAMEA DE LA SERENA	5849
LLERENA	5761
PUEBLA DE LA CALZADA	5662
CALAMONTE	5561
ALBURQUERQUE	5548
TALAVERA LA REAL	5309
MONESTERIO	5224
NAVALVILLAR DE PELA	5219
FUENTE DE CANTOS	5180
ACEUCHAL	5168
QUINTANA DE LA SERENA	5055
SANTA AMALIA	4382
BARCARROTA	4284
HERRERA DEL DUQUE	4219
HORNACHOS	4123
SANTA MARTA DE LOS BARROS	4096
VILLANUEVA DEL FRESNO	4057
TALARRUBIAS	4021
ARROYO DE SAN SERVAN	3819
ZARZA DE ALANGE	3741
MONTEERRUBIO DE LA SERENA	3635
RIBERA DEL FRESNO	3595
BURGUILLOS DEL CERRO	3371
HIGUERA DE VARGAS	3073
PUEBLA DE SANCHO PEREZ	3042
FUENTES DE LEON	3008
BERLANGA	2972
GRANJA DE TORREHERMOSA	2928
HIGUERA LA REAL	2889
SOLANA DE LOS BARROS	2802
LOBON	2755
LA GARROVILLA	2723
ALCONCHEL	2719
SIRUELA	2676

LA CORONADA	2658
BIENVENIDA	2655
MEDELLIN	2604
SALVALEON	2520
SEGURA DE LEON	2480
GUADIANA DEL CAUDILLO	2345
OLIVA DE MERIDA	2303
FUENLABRADA DE LOS MONTES	2262
USAGRE	2237
VALDIVIA	2170
ALANGE	2044
VILLAR DE RENA	2020
VALLE DE LA SERENA	2000
MONTEMOLIN	1986
MEDINA DE LAS TORRES	1973
PEÑALSORDO	1944
TORREMEJIA	1926
PUEBLONUEVO DEL GUADIANA	1926
LA HABA	1876
CAMPILLO DE LLERENA	1843
PUEBLA DE ALCOCER	1823
VILLALBA DE LOS BARROS	1749
CASTILBLANCO	1695
FERIA	1666
BODONAL DE LA SIERRA	1560
VALDETORRES	1490
LA PARRA	1445
VALLE DE SANTA ANA	1395
ESPARRAGOSA DE LARES	1393
MAGUILLA	1391
AHILLONES	1389
HIGUERA DE LA SERENA	1372
TORRE DE MIGUEL SESMERO	1341
CORTE DE PELEAS	1332
CALERA DE LEON	1214
PUEBLA DEL MAESTRE	1203
FUENTE DEL ARCO	1006
PUEBLA DE LA REINA	967
CALZADILLA DE LOS BARROS	861
LA MORERA	815
NOGALES	811
ENTRERRIOS	794
RETAMAL DE LLERENA	725
MALCOCINADO	714
PALAZUELO	692
PUEBLA DE ALCOLLARIN	537
BARBAÑO	494
*** Total ***	
	482162

---

---

DISTRIBUCION DE LOS PRESUPUESTOS

---

---

PARA LIBROS

---

---

DISTRIBUCION DE LOS PRESUPUESTOS PARA LIBROS EN 1.990

---

P O B L A C I O N	TOTAL ASIG.
=====	=====
ACEUCHAL	166475
AHILLONES	115222
ALANGE	142445
ALBURQUERQUE	162202
ALCONCHEL	118173
ALMENDRALEJO	552845
ARROYO DE SAN SERVAN	128661
AZUAGA	299607
BARBAÑO	110491
BARCARROTA	154678
BERLANGA	143273
BIENVENIDA	120647
BODONAL DE LA SIERRA	119439
BURGUILLOS DEL CERRO	130277
CABEZA DEL BUEY	219890
CALAMONTE	177754
CALERA DE LEON	111481
CALZADILLA DE LOS BARROS	111751
CAMPANARIO	198787
CAMPILLO DE LLERENA	140967
CASTILBLANCO	128543
CASTUERA	204554
CORTE DE PELEAS	130074
DON BENITO	534597
ENTRERRIOS	116311
ESPARRAGOSA DE LARES	104983
FERIA	119415
FREGENAL DE LA SIERRA	165227
FUENLABRADA DE LOS MONTES	126182
FUENTE DE CANTOS	134449
FUENTE DEL ARCO	115016
FUENTE DEL MAESTRE	167363
FUENTES DE LEON	139780
GRANJA DE TORREHERMOSA	119832
GUADIANA DEL CAUDILLO	123948
GUAREÑA	212967
HERRERA DEL DUQUE	142018
HIGUERA DE VARGAS	119973
HIGUERA LA REAL	130970
HORNACHOS	162565
JEREZ DE LOS CABALLEROS	194897
LA CORONADA	150232
LA GARROVILLA	127666
LA HABA	109186
LA MORERA	119706
LA PARRA	129079
LOBON	129762
LOS SANTOS DE MAIMONA	180319
LLERENA	195849
MAGUILLA	114075
MALCOCINADO	104161
MEDELLIN	157695
MEDINA DE LAS TORRES	127906

MERIDA	1274258
MONESTERIO	146639
MONTEMOLIN	121263
MONTERRUBIO DE LA SERENA	188974
MONTIJO	296475
NAVALVILLAR DE PELA	130872
NOGALES	107953
OLIVA DE LA FRONTERA	169320
OLIVA DE MERIDA	133669
OLIVENZA	318176
PALAZUELO	114203
PEÑALSORDO	112342
PUEBLA DE ALCOCER	116688
PUEBLA DE ALCOLLARIN	112924
PUEBLA DE LA CALZADA	175449
PUEBLA DE LA REINA	111499
PUEBLA DE SANCHO PEREZ	135137
PUEBLA DEL MAESTRE	109518
PUEBLONUEVO DEL GUADIANA	125566
QUINTANA DE LA SERENA	141866
RETAMAL DE LLERENA	119087
RIBERA DEL FRESNO	143918
SALVALEON	129983
SAN VICENTE DE ALCANTARA	144727
SANTA AMALIA	142909
SANTA MARTA DE LOS BARROS	135661
SEGURA DE LEON	125704
SIRUELA	122443
SOLANA DE LOS BARROS	135786
TALARRUBIAS	146217
TALAVERA LA REAL	150792
TORRE DE MIGUEL SESMERO	114017
TORREMEGIA	165664
USAGRE	139511
VALDETORRES	135346
VALDIVIA	123139
VALVERDE DE LEGANES	127303
VALLE DE LA SERENA	136548
VALLE DE SANTA ANA	116653
VILLAFRANCA DE LOS BARROS	237744
VILLALBA DE LOS BARROS	125957
VILLANUEVA DE LA SERENA	499894
VILLANUEVA DEL FRESNO	140743
VILLAR DE RENA	136143
ZAFRA	383220
ZALAMEA DE LA SERENA	130527
ZARZA DE ALANGE	183208
*** Total ***	17000000

DISTRIBUCION DE LOS PRESUPUESTOS POR ORDEN DESCENDENTE

---

P O B L A C I O N	TOTAL ASIG.
= = = = =	=====
MERIDA	1274258
ALMENDRALEJO	552845
DON BENITO	534597
VILLANUEVA DE LA SERENA	499894
ZAFRA	383220
OLIVENZA	318176
AZUAGA	299607
MONTIJO	296475
VILLAFRANCA DE LOS BARROS	237744
CABEZA DEL BUEY	219890
GUAREÑA	212967
CASTUERA	204554
CAMPANARIO	198787
LLERENA	195849
JEREZ DE LOS CABALLEROS	194897
MONTECUBIEDO DE LA SERENA	188974
ZARZA DE ALANGE	183208
LOS SANTOS DE MAIMONA	180319
CALAMONTE	177754
PUEBLA DE LA CALZADA	175449
OLIVA DE LA FRONTERA	169320
FUENTE DEL MAESTRE	167363
ACEUCHAL	166475
TORREMEGIA	165664
FREGENAL DE LA SIERRA	165227
HORNACHOS	162565
ALBURQUERQUE	162202
MEDELLIN	157695
BARCARROTA	154678
TALAVERA LA REAL	150792
LA CORONADA	150232
MONESTERIO	146639
TALARRUBIAS	146217
SAN VICENTE DE ALCANTARA	144727
RIBERA DEL FRESNO	143918
BERLANGA	143273
SANTA AMALIA	142909
ALANGE	142445
HERRERA DEL DUQUE	142018
QUINTANA DE LA SERENA	141866
CAMPILLO DE LLERENA	140967
VILLANUEVA DEL FRESNO	140743
FUENTES DE LEON	139780
USAGRE	139511
VALLE DE LA SERENA	136548
VILLAR DE RENÀ	136143
SOLANA DE LOS BARROS	135786
SANTA MARTA DE LOS BARROS	135661
VALDETORRES	135346
PUEBLA DE SANCHO PEREZ	135137
FUENTE DE CANTOS	134449
OLIVA DE MERIDA	133669
HIGUERA LA REAL	130970



NAVALVILLAR DE PELA	130872
ZALAMEA DE LA SERENA	130527
BURBUILLOS DEL CERRO	130277
CORTE DE PELEAS	130074
SALVALEON	129983
LOBON	129762
LA PARRA	129079
ARROYO DE SAN SERVAN	128661
CASTILBLANCO	128543
MEDINA DE LAS TORRES	127906
LA GARROVILLA	127666
VALVERDE DE LEGANES	127303
FUENLABRADA DE LOS MONTES	126182
VILLALBA DE LOS BARROS	125957
SEGURA DE LEON	125704
PUEBLONUEVO DEL GUADIANA	125566
GUADIANA DEL CAUDILLO	123948
VALDIVIA	123139
SIRUELA	122443
MONTEMOLIN	121263
BIENVENIDA	120647
HIGUERA DE VARGAS	119973
GRANJA DE TORREHERMOSA	119832
LA MORERA	119706
BODONAL DE LA SIERRA	119439
FERIA	119415
RETAMAL DE LLERENA	119087
ALCONCHEL	118173
PUEBLA DE ALCOCER	116688
VALLE DE SANTA ANA	116653
ENTRERRIOS	116311
AHILLONES	115222
FUENTE DEL ARCO	115016
PALAZUELO	114203
MAGUILLA	114075
TORRE DE MIGUEL SESMERO	114017
PUEBLA DE ALCOLLARIN	112924
PERALSORDO	112342
CALZADILLA DE LOS BARROS	111751
PUEBLA DE LA REINA	111499
CALERA DE LEON	111481
BARBARO	110491
PUEBLA DEL MAESTRE	109518
LA HABA	109186
NOGALES	107953
ESPARRAGOSA DE LARES	104983
MALCOCINADO	104161
*** Total ***	17000000

NUMERO DE HABITANTES POR ORDEN DESCENDENTE

---

NUM. HABIT.	P O B L A C I O N	TOT. ASIG.
53732	MERIDA	1274258
29659	DON BENITO	534597
25485	ALMENDRALEJO	552845
24417	VILLANUEVA DE LA SERENA	499894
15083	MONTIJO	296475
14270	ZAFRA	383220
12628	VILLAFRANCA DE LOS BARROS	237744
10545	OLIVENZA	318176
10229	AZUAGA	299607
9318	JEREZ DE LOS CABALLEROS	194897
8287	CASTUERA	204554
7749	GUAREMA	212967
7674	LOS SANTOS DE MAIMONA	180319
7002	OLIVA DE LA FRONTERA	169320
6984	FUENTE DEL MAESTRE	167363
6733	CABEZA DEL BUEY	219890
6178	SAN VICENTE DE ALCANTARA	144727
6112	CAMPANARIO	198787
5965	FREGENAL DE LA SIERRA	165227
5849	ZALAMEA DE LA SERENA	130527
5761	LLERENA	195849
5662	PUEBLA DE LA CALZADA	175449
5561	CALAMONTE	177754
5548	ALBURQUERQUE	162202
5309	TALAVERA LA REAL	150792
5224	MONESTERIO	146639
5219	NAVALVILLAR DE PELA	130872
5180	FUENTE DE CANTOS	134449
5168	ACEUCHAL	166475
5055	QUINTANA DE LA SERENA	141866
4382	SANTA AMALIA	142909
4284	BARCARROTA	154678
4219	HERRERA DEL DUQUE	142018
4123	HORNACHOS	162565
4096	SANTA MARTA DE LOS BARROS	135661
4057	VILLANUEVA DEL FRESNO	140743
4021	TALARRUBIAS	146217
3819	ARROYO DE SAN SERVAN	128661
3741	ZARZA DE ALANGE	183208
3635	MONTEARRUBIO DE LA SERENA	188974
3595	RIBERA DEL FRESNO	143918
3371	BURGUILLOS DEL CERRO	130277
3073	HIGUERA DE VARGAS	119973
3042	PUEBLA DE SANCHO PEREZ	135137
3008	FUENTES DE LEON	139780
2972	BERLANGA	143273
2928	GRANJA DE TORREHERMOSA	119832
2889	HIGUERA LA REAL	130970
2802	SOLANA DE LOS BARROS	135786
2755	LOBON	129762
2723	LA GARROVILLA	127666
2719	ALCONCHEL	118173
2676	SIRUELA	122443

2658	LA CORONADA	150232
2655	BIENVENIDA	120647
2604	MEDELLIN	157695
2520	SALVALEON	129983
2480	SEGURA DE LEON	125704
2345	GUADIANA DEL CAUDILLO	123948
2303	OLIVA DE MERIDA	133669
2262	FUENLABRADA DE LOS MONTES	126182
2237	USAGRE	139511
2170	VALDIVIA	123139
2044	ALANGE	142445
2020	VILLAR DE RENA	136143
2000	VALLE DE LA SERENA	136548
1986	MONTEMOLIN	121263
1973	MEDINA DE LAS TORRES	127906
1944	PEALSORDO	112342
1926	PUEBLONUEVO DEL GUADIANA	125566
1926	TORREMEGIA	165664
1876	LA HABA	109186
1843	CAMPILLO DE LLERENA	140967
1823	FUEBLA DE ALCOBER	116688
1749	VILLALBA DE LOS BARROS	125957
1695	CASTILBLANCO	128543
1666	FERIA	119415
1560	BODDONAL DE LA SIERRA	119439
1490	VALDETORRES	135346
1445	LA PARRA	129079
1395	VALLE DE SANTA ANA	116653
1393	ESPARRAGOSA DE LARES	104983
1391	MAGUILLA	114075
1389	AHILLONES	115222
1341	TORRE DE MIGUEL SESMERO	114017
1332	CORTE DE PELEAS	130074
1214	CALERA DE LEON	111481
1203	FUEBLA DEL MAESTRE	109518
1006	FUENTE DEL ARCO	115016
967	FUEBLA DE LA REINA	111499
861	CALZADILLA DE LOS BARROS	111751
815	LA MORERA	119706
811	NOGALES	107953
794	ENTRERRIOS	116311
725	RETAMAL DE LLERENA	119087
714	MALCOCINADO	104161
692	PALAZUELO	114203
537	FUEBLA DE ALCOLLARIN	112924
494	BARBARO	110491

\*\*\* Total \*\*\*  
480790

16872697

---

**DATOS ESTADISTICOS Y GRAFICOS**

---

POBLACION	Nº M E S E S	FONDOS		T O T A L	LECTURAS DIARIAS						LECTORES DIARIOS				Nº DE C A R T A S	
		Libros	Revint.		POR MATERIAS				POR CLASES		T O T A L	POR SEXOS		POR EDAD		
					Obras gener.	Libros infan.	Cien.	Lite.	En bibli.	A domi.		Varon.	Hemb.	Mayor. 14 años.		Menor. 14 años.
		CERRADA AL PUBLICO														
ACEUCHAL	12	3225	7	6128	641	4502	277	608	3141	2967	6128	2980	3148	2279	3649	433
AHILLONES	12	1539	25	3547	673	2063	268	542	2934	613	2173	1334	639	797	1466	212
ALANGE	12	3329	21	11279	2401	6798	760	1420	10074	1295	3217	1438	1779	1252	1965	146
ALBUQUERQUE	12	4054	10	7323	1924	3689	949	761	3215	4108	6272	2825	3447	2498	3774	438
ALDANHEL	6	2748	32	832	144	358	115	215	220	612	832	349	483	563	329	386
ALMENDRALEJO	6	17845	26	19575	7994	5453	3355	2771	13787	5788	14841	7970	6871	10993	3848	2525
ARROYO DE SAN SERVAN	8	3721	4	4932	235	2474	229	1994	4041	581	3967	1999	1968	-1994	1973	0
AZUSA	12	6494	10	24997	6757	9209	4508	4523	21804	3188	16986	8441	8545	7008	9978	0
BARBADO	12	1135	12	1617	64	1417	75	61	938	679	1587	696	921	98	1519	121
BARCARROTA	12	6598	21	5103	851	1785	862	1605	4287	866	5183	2300	2803	3280	1785	0
BERLANEA	11	1869	0	13493	1743	9706	718	1326	6891	6602	8258	4532	3726	2704	5554	604
BIENVENIDA	12	3496	9	9715	3266	4632	726	1091	8429	1286	5994	2920	2974	2751	3141	581
BODONAL DE LA SIERRA	12	3009	12	1956	415	1322	57	162	1810	946	1860	960	900	221	1619	183
BURBULLOS DEL CERRO	12	5331	8	1185	403	468	118	204	488	697	1185	517	668	380	805	92
CABEDA DEL BUEY	12	7930	209	18612	5356	4048	2685	4483	12395	6217	13179	7316	5863	4473	8786	561
CALAMONTE	12	1373	25	34834	12198	17992	1486	3058	33040	1794	15135	7152	7983	6139	8986	364
CAJERA DE LEON	12	1618	14	6786	188	5397	724	477	6646	140	3651	1684	1967	666	3045	106
CALZADILLA DE LOS BARRIOS	12	1631	24	1310	398	741	58	113	886	564	1781	955	826	668	1113	86
CAMPANARIO	12	6927	14	5052	560	3325	796	461	1836	3216	6492	2660	3832	2182	4310	1788
CAMPILLO DE LLERENA	12	4634	7	1612	237	1063	119	193	704	908	1712	984	868	668	1044	604
CASAS DE DON PEDRO																
CASTILBLANCO	12	4304	28	6986	1341	2012	912	2675	5472	1514	4294	2442	1852	2722	1572	58
CASTUERA	12	7769	28	16059	3790	4135	3816	4324	11261	4598	14559	7245	7314	5923	8636	1222
CORTE DE PELEAS	1	1633	10	153	4	124	5	22	155	0	144	34	110	22	122	0
DON BENITO	12	19500	122	63921	11452	28986	14220	9333	44147	19774	35736	21794	13942	13222	22514	3977
ENTRERIOS	12	1207	6	1489	8	1369	6	106	3	1486	1489	460	1029	16	1473	151
ESPARROSOSA DE LARES	12	4298	16	10217	2726	5259	784	1448	6723	3494	4383	2175	2128	1329	2974	181
FERIA	9	3132	8	3353	781	2632	138	482	1361	1991	3458	1717	1741	871	2587	588

POBLACION	Nº M E S E S			LECTURAS DIARIAS							LECTORES DIARIOS				Nº DE CAR NES	
				POR MATERIAS				POR CLASES			POR SEXOS		POR EDAD			
		FONDOS		T O T A L	Obras gener.	Libros infan.	Cien.	Lite.	En bibli.	A docí.	T O T A L	Varon.	Hemb.	Mayor. 14 año.		Menor. 14 año.
		Libros	Revist.													
FREGINAL DE LA SIERRA	12	8769	21	4852	1228	2670	382	572	1811	3641	4852	2412	2440	2167	2685	1852
FUENLABRADA DE LOS MONTES	12	3489	9	4370	867	2740	302	461	2437	1934	4342	1965	2377	1293	3049	430
FUENTE DE CANTOS	12	6349	23	16437	6068	6852	1330	2187	14255	2182	14394	8810	5384	6676	7719	36
FUENTE DEL ARCO	11	1441	12	1526	233	1124	6	163	100	1426	1526	676	850	290	1234	303
FUENTE DEL MAESTRE	12	8515	12	13608	3995	4262	2320	3031	7728	5880	9463	4443	5028	4945	4518	1842
FUENTES DE LEON	12	3396	11	12657	2169	6934	1265	2289	6669	5988	8169	4125	4044	2768	5401	537
GRANJA DE TORREHERMOSA	12	3957	10	8364	2123	3415	1638	1729	5523	2726	6924	3924	3770	4118	3315	214
GUADIANA DEL CAUDILLO	12	2564	11	6916	239	5449	362	865	1687	3229	6165	2722	3443	985	5160	640
GUARECA	12	4307	207	11531	1573	7876	1022	1060	9669	1516	6695	4662	2034	1325	5271	317
HERRERA DEL DUDUE	12	5408	10	8997	1838	4056	1405	1699	5756	3242	8998	4469	4529	2102	6896	1458
HIGUERA DE VARGAS		1268		NO ENVIA PARTES ESTADISTICOS												
HIGUERA LA REAL	12	2759	14	9528	691	7925	304	579	5923	3605	6148	2831	3317	1582	4566	372
HORNACHOS	12	4209	32	13453	1866	8462	1384	1801	8642	4996	11738	5761	6585	4626	7628	1485
JEREZ DE LOS CABALLEROS	12	8889	13	5507	1414	2521	293	1279	2666	2841	3972	1693	2279	2173	1799	0
LA CORONADA	12	3268	37	10277	2034	3832	1743	3168	6894	3883	6352	3046	3306	2355	3997	161
LA GARROVILLA	12	3929	28	21844	1546	15322	2254	1922	15809	5235	11971	5224	6747	4312	7659	726
LA HABA	12	4941	12	3134	2386	425	50	353	2300	834	2483	1140	1343	1317	1166	0
LA MORERA	12	2026	7	5495	1191	3498	489	319	4232	1263	3797	1769	2028	597	3200	213
LA PARRA	12	2040	9	12941	1829	7940	1438	1734	9032	3989	7113	3860	4053	2577	4536	243
LOBOS	12	3452	6	4486	943	2641	522	300	3009	1397	3125	1583	1622	617	2588	474
LOS SANTOS DE RAIMONA	12	7414	10	31109	1456	5366	1545	2802	5930	5180	13330	6823	6587	5657	7673	2761
LLERENA	12	5996	16	3087	1182	1214	220	471	1865	1222	1831	800	1031	862	969	345
MAGUILLA	8	1431	13	767	148	493	10	116	293	474	767	327	443	196	571	223
MALCOCINADO	12	1431	9	659	80	461	38	185	17	601	648	496	272	146	509	261
MEBELLIN	12	3278	16	5554	439	4137	458	508	2172	3382	5108	2460	2648	1595	3518	763
MEDINA DE LAS TORRES	10	2040	18	3820	676	2252	291	601	2695	1125	2539	1106	1433	852	1687	396
MERTIDA	12	43146	341	64471	37729	13847	6110	6785	52727	11744	43326	23674	19646	27102	16218	11373

POBLACION	NO ME SES	LECTURAS DIARIAS										LECTORES DIARIOS				NO DE CAR NES
		FONDOS		TO TAL	POR MATERIAS				POR CLASES		TO TAL	POR SEXOS		POR EDAD		
					Libros	Revist.	Obras gener.	Libros infan.	Cien.	Lite.		En bibli.	A domi.	Varon.	Hemb.	
MONESTERIO	12	11368	14	15465	6177	5878	1786	1621	8215	7250	13656	7429	6227	4502	8954	334
MONTENDLIN		2291		CERRADA AL PUBLICO												
MONTERRUBIO DE LA SERENA	12	4824	15	7140	2104	2166	1627	1243	4015	3125	5291	2580	2711	2769	2522	240
MONTIJO	12	11786	12	10602	1276	5126	874	3336	4891	5718	10404	4779	5625	4658	5746	707
NAVAVILLAR DE PELA	12	5459	12	2163	409	1553	22	179	732	1614	2100	1081	1224	601	1838	425
NOGALES	12	1300	6	3114	576	912	588	1038	1609	1505	1634	748	883	907	727	135
OLIVA DE LA FRONTERA	12	6615	10	13072	324	12171	235	342	12615	457	11372	5520	5852	549	10823	206
OLIVA DE MERIDA	9	1425	11	3610	589	2807	0	214	2232	1373	2661	1034	1627	508	2153	338
OLIVENZA	12	10207	61	22202	5926	10323	2443	3510	12172	10030	12167	7872	5095	3443	8724	679
PALAUDEL	12	1498	34	7478	612	4612	868	1366	5145	2333	4785	2347	2438	1318	3197	163
PERALSORDO	12	3469	11	8310	1259	1111	1008	932	3072	1238	4035	2113	1922	2084	1950	66
PUEBLA DE ALCODER	12	3693	16	3603	965	1612	457	569	1612	1991	3208	1573	1635	1502	1706	405
PUEBLA DE ALCOLLARIN	12	1612	61	4132	271	1491	1210	1160	2079	2053	4863	2014	2049	2020	2043	137
PUEBLA DE LA CALZADA	12	3711	38	9869	1953	5596	1612	708	7407	2462	7658	3926	3732	1385	6353	701
PUEBLA DE LA REINA	12	1236	6	2377	257	1980	0	140	1154	1223	1863	861	1002	109	1754	83
PUEBLA DE SANCHO PEREZ	12	1979	35	6614	2413	3254	517	630	3790	3024	2524	1366	1158	1053	1471	478
PUEBLA DEL MAESTRE	12	3466	18	2395	0	1595	203	597	0	2395	2395	1017	1378	424	1971	391
PUEBLONUEVO DEL GUATIANA	12	3139	3	8328	1394	5081	1058	1095	3588	4740	5669	2293	3376	1155	4514	566
QUINTANA DE LA SERENA	12	5895	7	6843	2503	2608	643	889	6175	668	6082	2635	3447	3221	2861	0
RETAMAL DE LLERENA	12	1427	14	1679	299	921	99	360	1379	380	1432	693	739	298	11746	213
RIBERA DEL FRESNO	9	3272	16	5378	764	2467	787	1360	2106	3272	3444	1251	2193	729	2715	388
SALVALEON	12	3227	11	4942	982	2944	721	295	2763	2179	2751	1504	1247	734	2617	472
SAN VICENTE DE ALCANTARA	12	5342	28	2148	769	870	131	378	878	1270	2936	1151	1785	316	2620	709
SANTA ANAIA	12	2089	5	1233	663	324	163	83	802	431	1233	651	582	215	1018	861
SANTA MARTA DE LOS BARRIOS		4387		NO ENVIA PARTES ESTADISTICOS												
SEGURA DE LEON	12	3348	33	8400	957	3325	866	3252	3616	4784	6248	3248	3060	1889	4359	688
SIRUELA	12	5003	38	14507	467	11794	399	1847	8634	5873	10949	5558	5391	1103	9846	215

POBLACION	NO M E S E S			LECTURAS DIARIAS						LECTORES DIARIOS				NO DE CAR NES		
				FONDOS		POR MATERIAS				POR CLASES		POR SEXOS			POR EDAD	
		Libros	Revist.	T O T A L	Obra gener.	Libros infan.	Cien.	Lite.	En bibli.	A domi.	T O T A L	Varon.	Hemb.		Mayor. 14 año.	Menor. 14 año.
SOLANA DE LOS BARROS	12	3617	9	8084	896	5593	313	1282	1321	6763	7587	3828	3759	1809	5778	848
TALARRUBIAS	12	6430	18	8539	1290	3537	1641	2671	4339	4280	6925	2874	3152	3001	3024	300
TALAVERA LA REAL	12	3936	10	9932	2066	5127	524	2215	4893	5042	4893	2336	2557	2205	2658	404
TORRE DE MIGUEL SESERO	12	1809	12	2438	263	1619	135	421	1175	1263	2194	998	1196	738	1456	215
TORREMEJIA	12	2275	62	2750	790	1656	121	190	1693	1057	2750	1007	1743	319	2431	243
USARE	12	3329	6	5483	1672	1980	682	1149	3584	1899	5647	2605	2442	2146	2901	384
VALDETORRES	12	1367	13	5287	612	3844	546	1085	2633	2654	3441	1500	1941	1462	1979	318
VALDIVIA	12	2616	5	3354	935	1565	18	836	2540	814	2989	1518	1391	1380	1609	754
VALVERDE DE LEGANES				CERRADA AL PUBLICO												
VALLE DE LA SERENA	12	2230	17	11554	1573	4637	2597	2747	9811	1743	9958	4770	5188	5393	4565	188
VALLE DE SANTA ANA	12	2480	4	11424	1888	6756	1341	1430	6509	2915	3817	1599	2218	1012	2805	327
VILLAFRANCA DE LOS BARROS	12	5356	16	3984	1798	1836	100	242	3984	0	2892	1665	1227	1289	1683	8019
VILLALBA DE LOS BARROS	12	1667	13	1299	168	942	67	122	851	448	1861	485	576	172	889	131
VILLANUEVA DE LA SERENA	12	8358	21	14635	1764	4760	2493	5618	11376	3259	8178	4617	3561	5489	2689	1336
VILLANUEVA DEL FRESNO				NO ENVIA PARTES ESTADISTICOS												
VILLAR DE REÑA	12	714	30	2358	613	685	420	440	1233	1125	2000	943	1057	1036	967	62
ZAFRA	12	11331	19	9424	2995	3056	1069	2384	7578	1846	9387	5145	4242	5760	3627	380
ZALAMEA DE LA SERENA	12	5579	14	6237	3659	2447	56	75	5619	618	6237	3213	3025	3788	2447	40
ZARZA DE ALANGE	12	4254	29	16711	4217	9711	2899	654	15966	805	8403	5964	2439	3634	4769	453
*** TOTAL ***		451424	2428	841875	203443	407657	97348	133994	512795	268418	597445	305153	293650	236629	371973	66775



# DISTRIBUCION DE LECTURAS POR MATERIAS

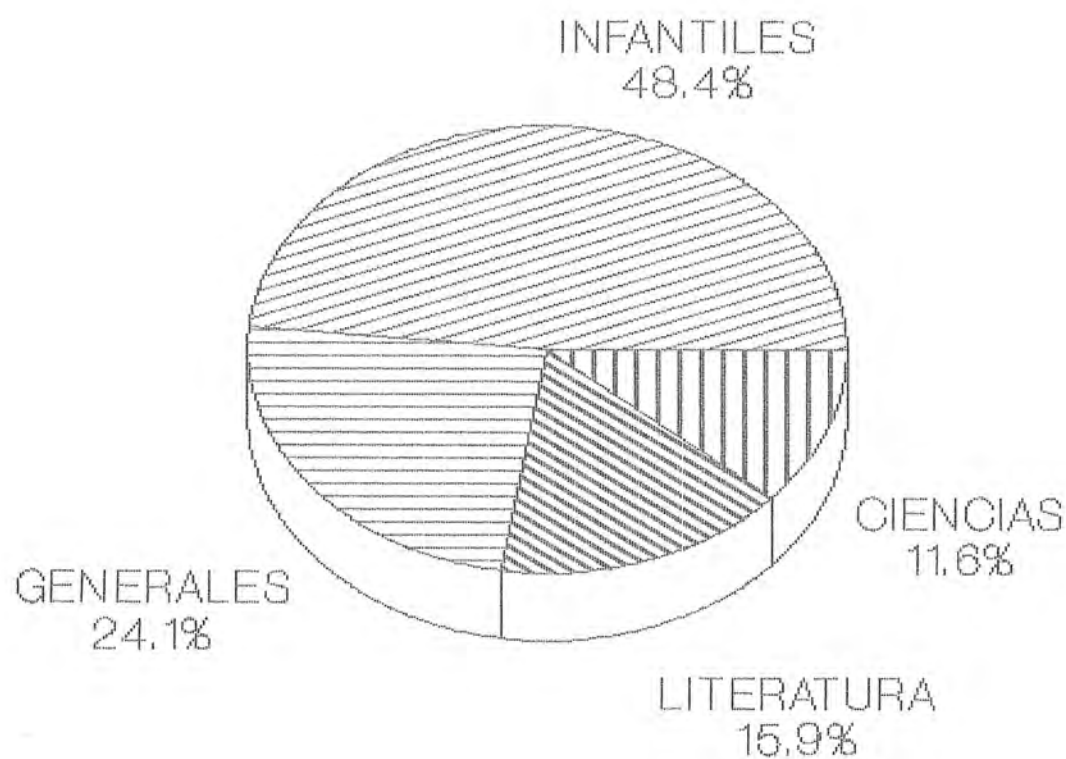

1990

# DISTRIBUCION DE LECTURAS POR CLASE

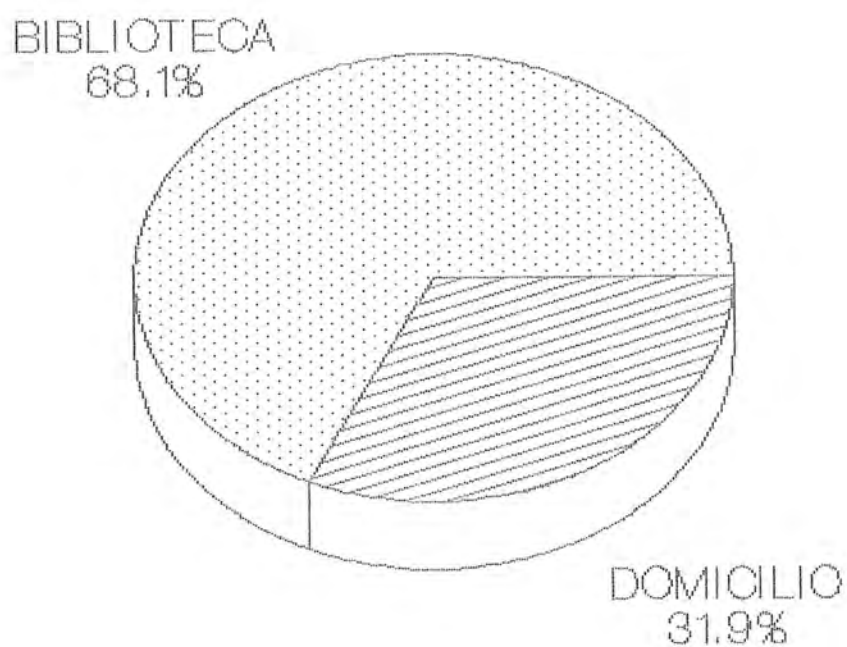

1990

# DISTRIBUCION DE LECTORES POR SEXO

VARONES  
51.0%

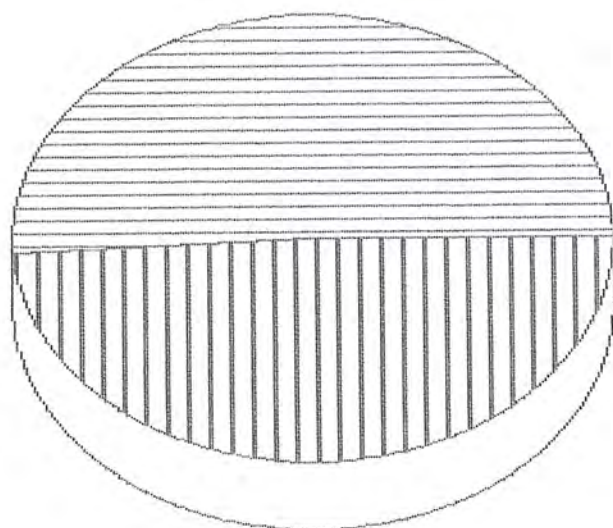

HEMBRAS  
49.0%

1990

# DISTRIBUCION DE LECTORES POR EDAD

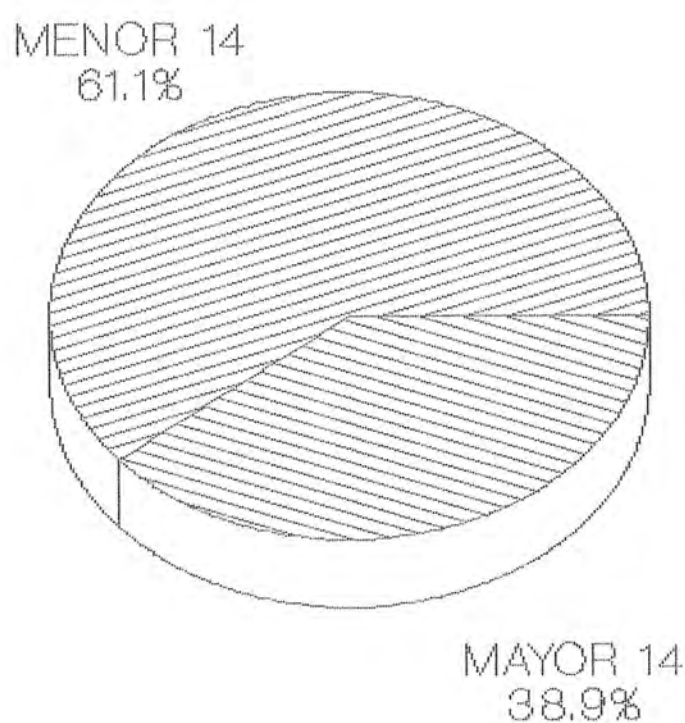

1990

## EVOLUCION POR LECTORES (Miles)

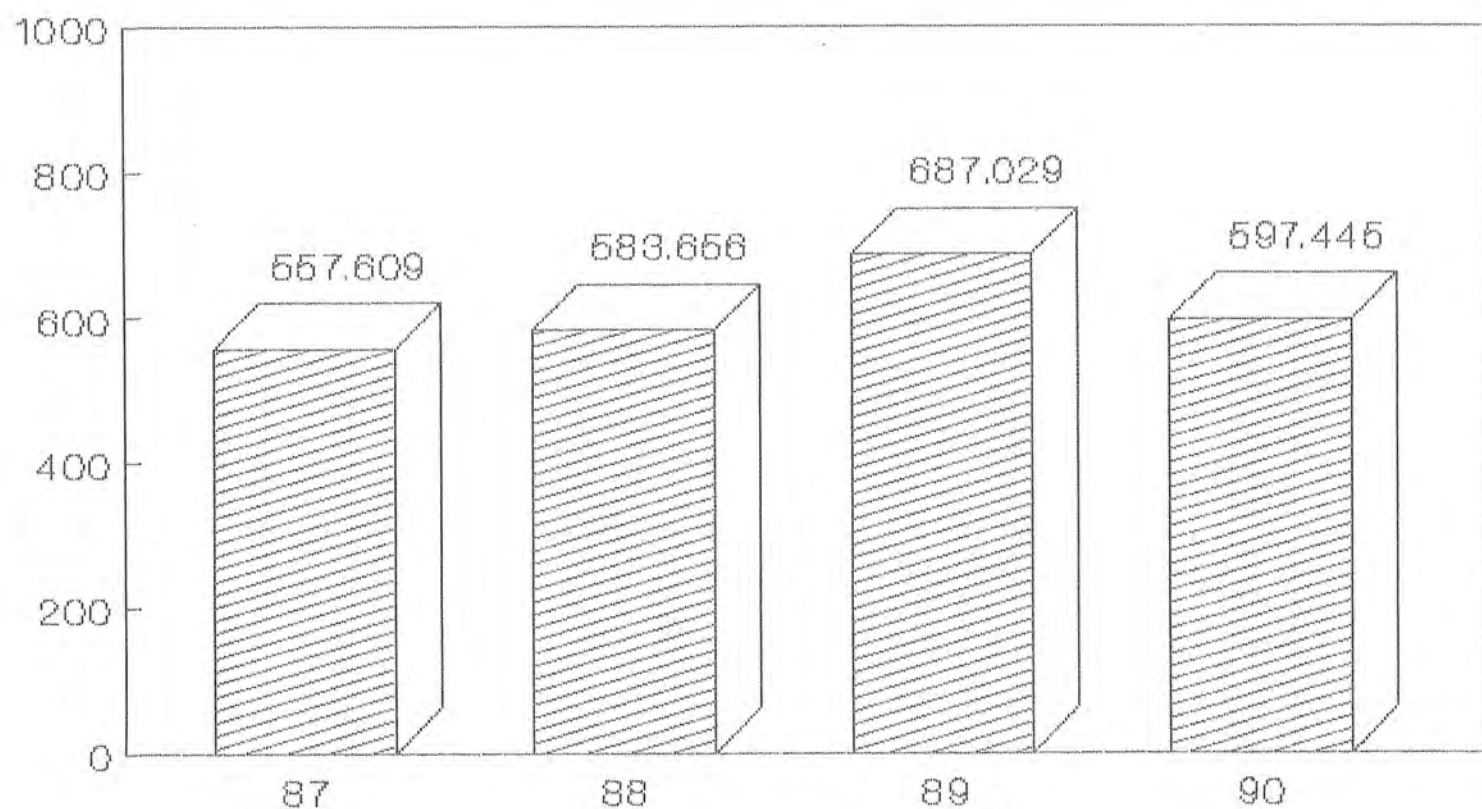

Periodo 1987-1990

## EVOLUCION POR LECTURAS (Miles)

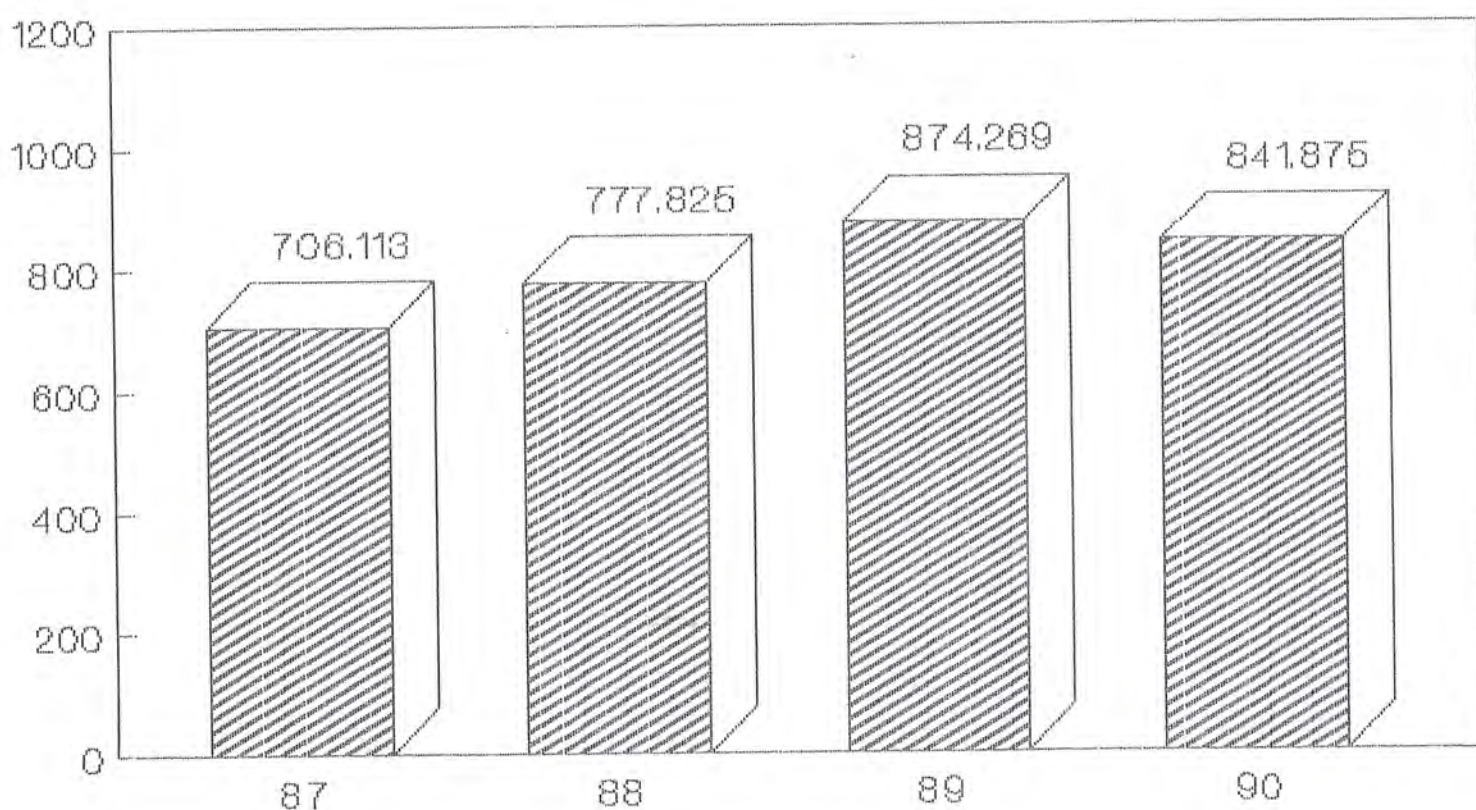

Periodo 1987-1990

## EVOLUCION POR VOLUMENES (Miles)

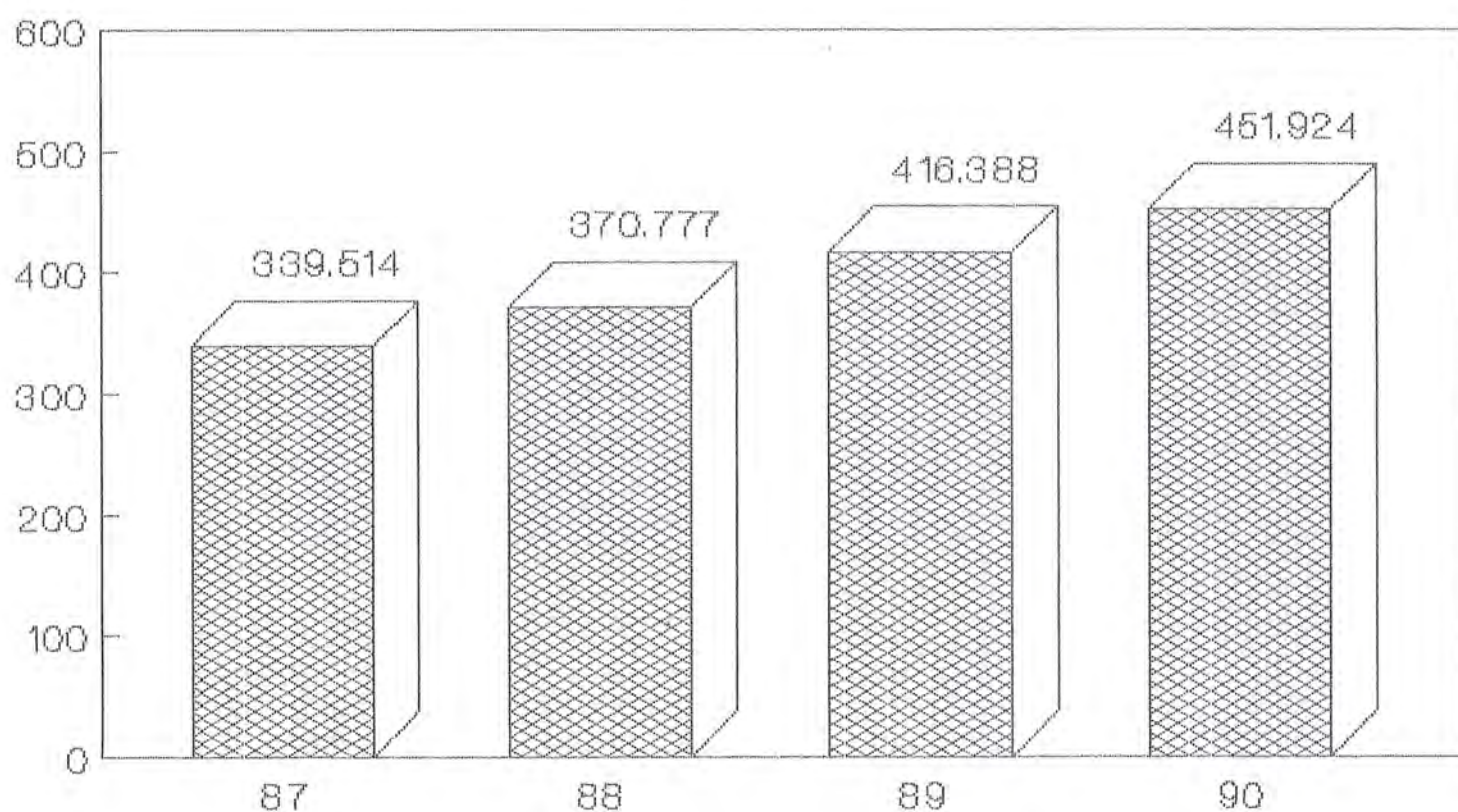

Periodo 1987-1990

## EVOLUCION POR SOCIOS (Miles)

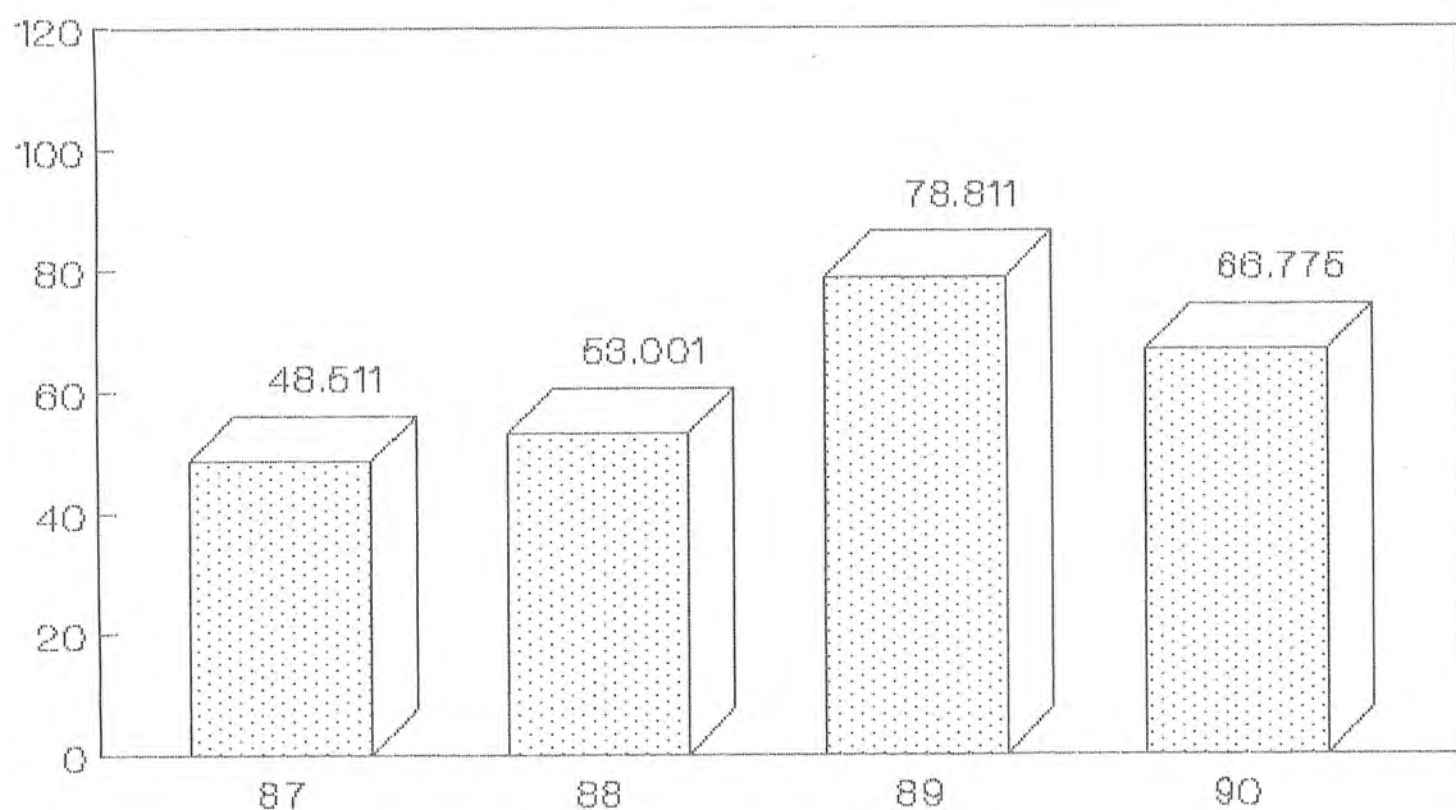

Periodo 1987-1990



## EVOLUCION POR MATERIAS Generales (Miles)

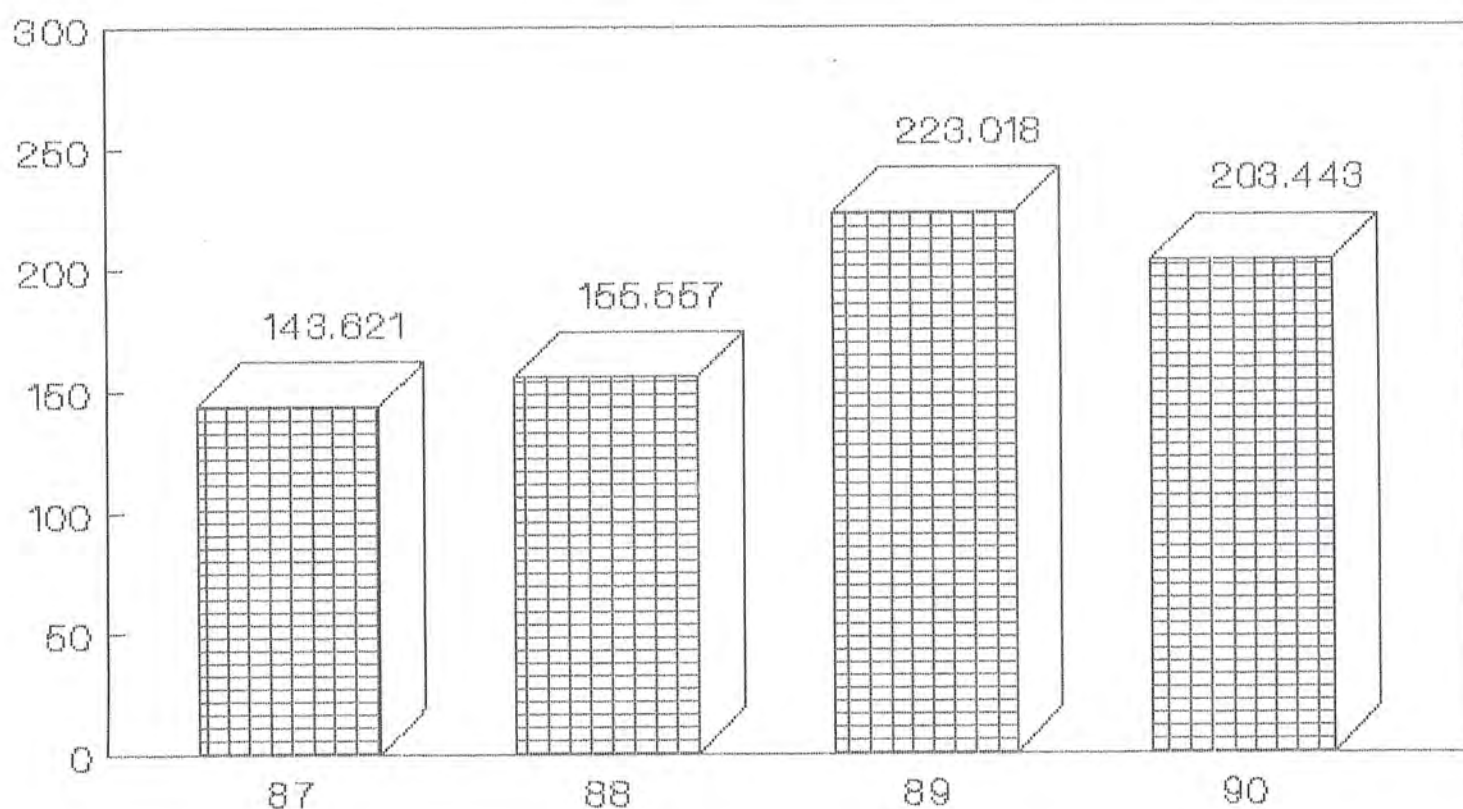

Periodo 1987-1990

## EVOLUCION POR MATERIAS Infantiles (Miles)

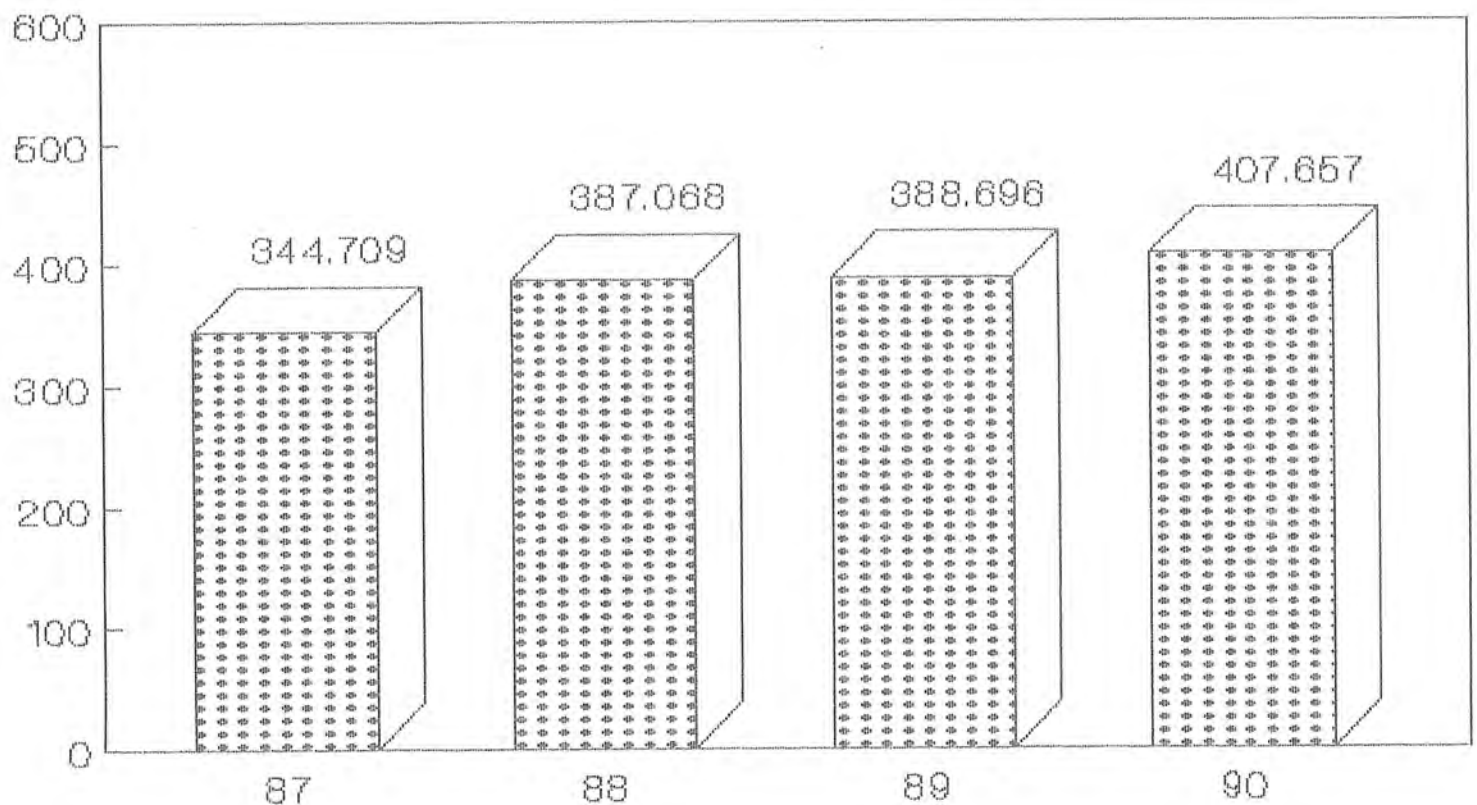

Periodo 1987-1990

## EVOLUCION POR MATERIAS Ciencias (Miles)

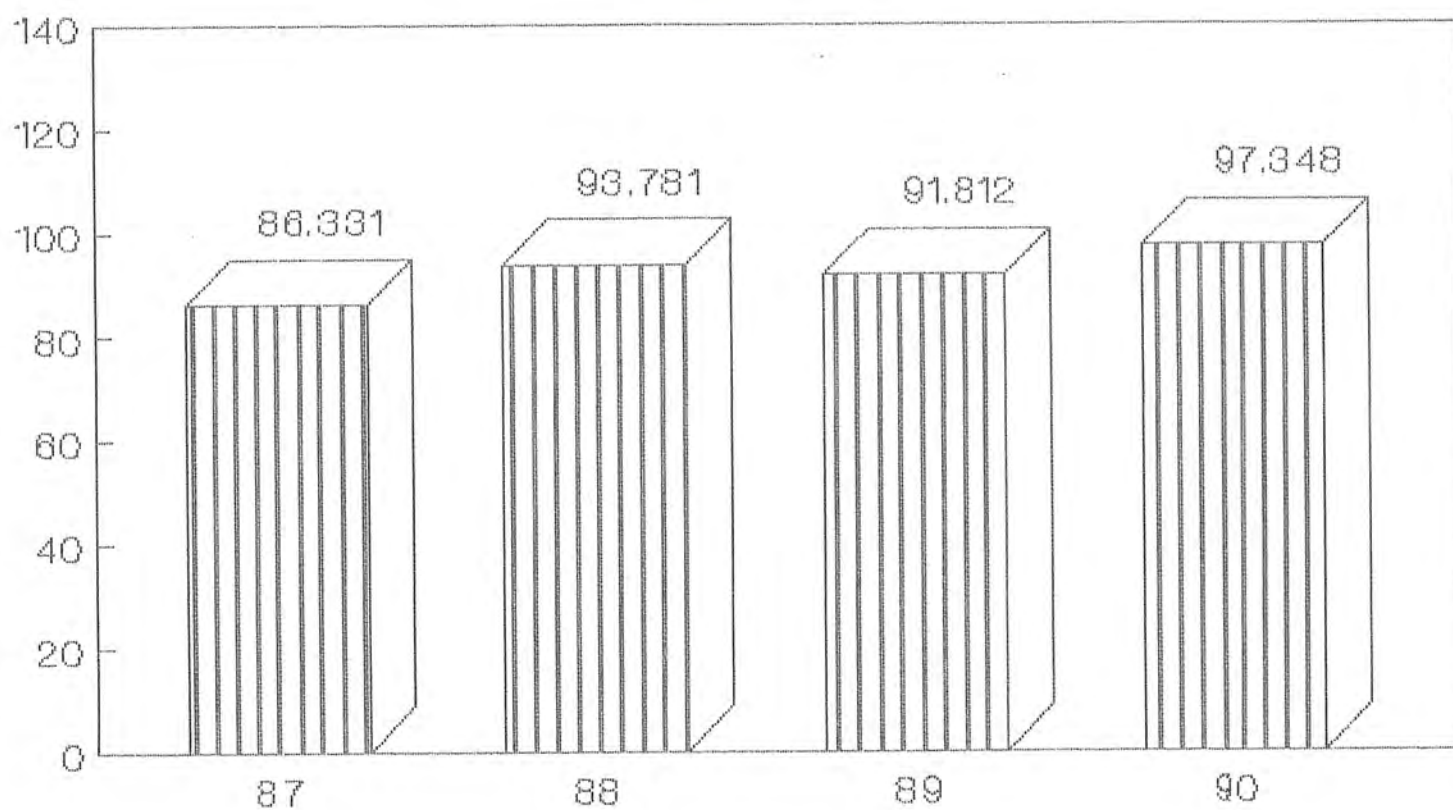

Periodo 1987-1990

## EVOLUCION POR MATERIAS Literatura (Miles)

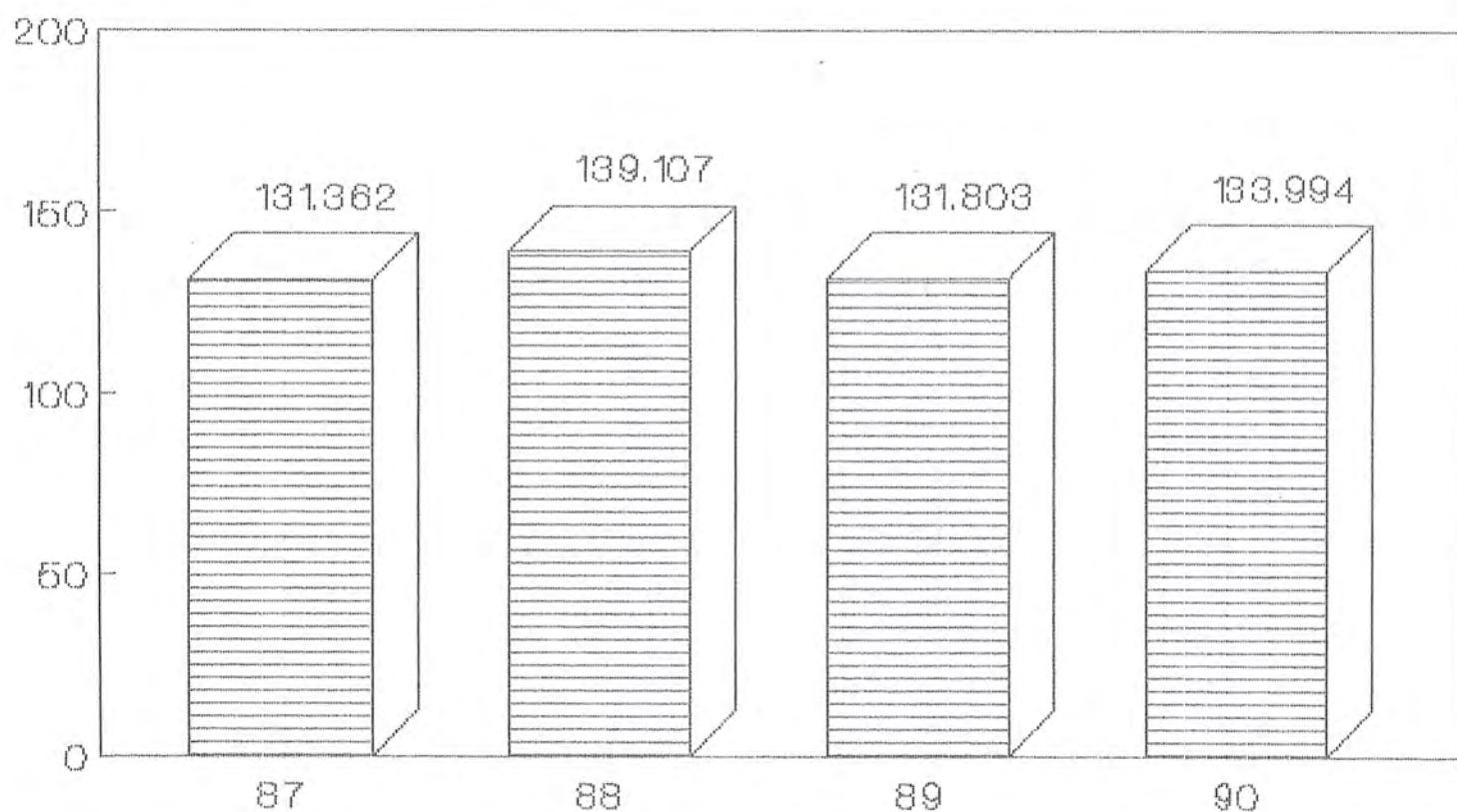

Periodo 1987-1990

## EVOLUCION POR CLASE Biblioteca (Miles)

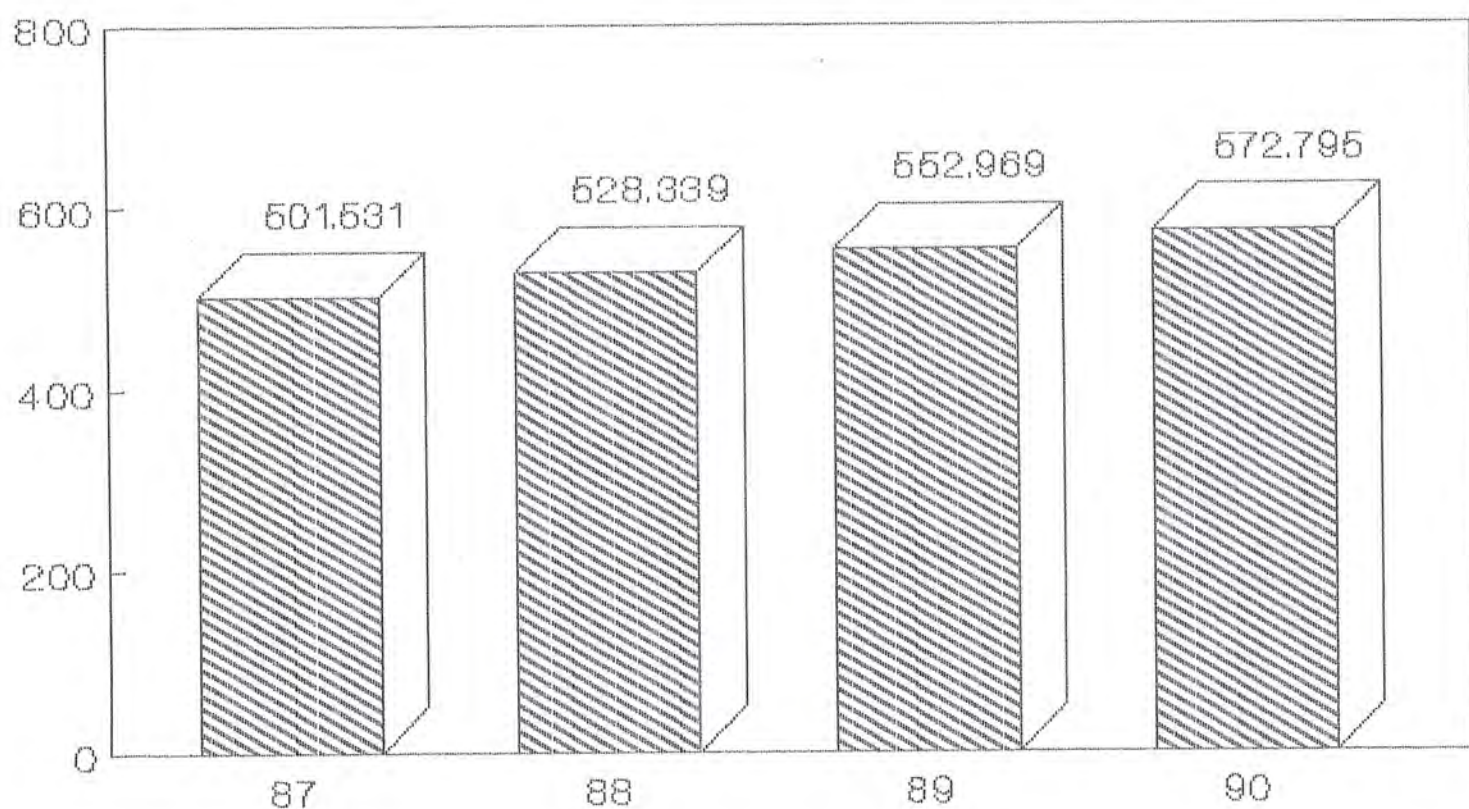

Periodo 1987-1990

## EVOLUCION POR CLASE Domicilio (Miles)

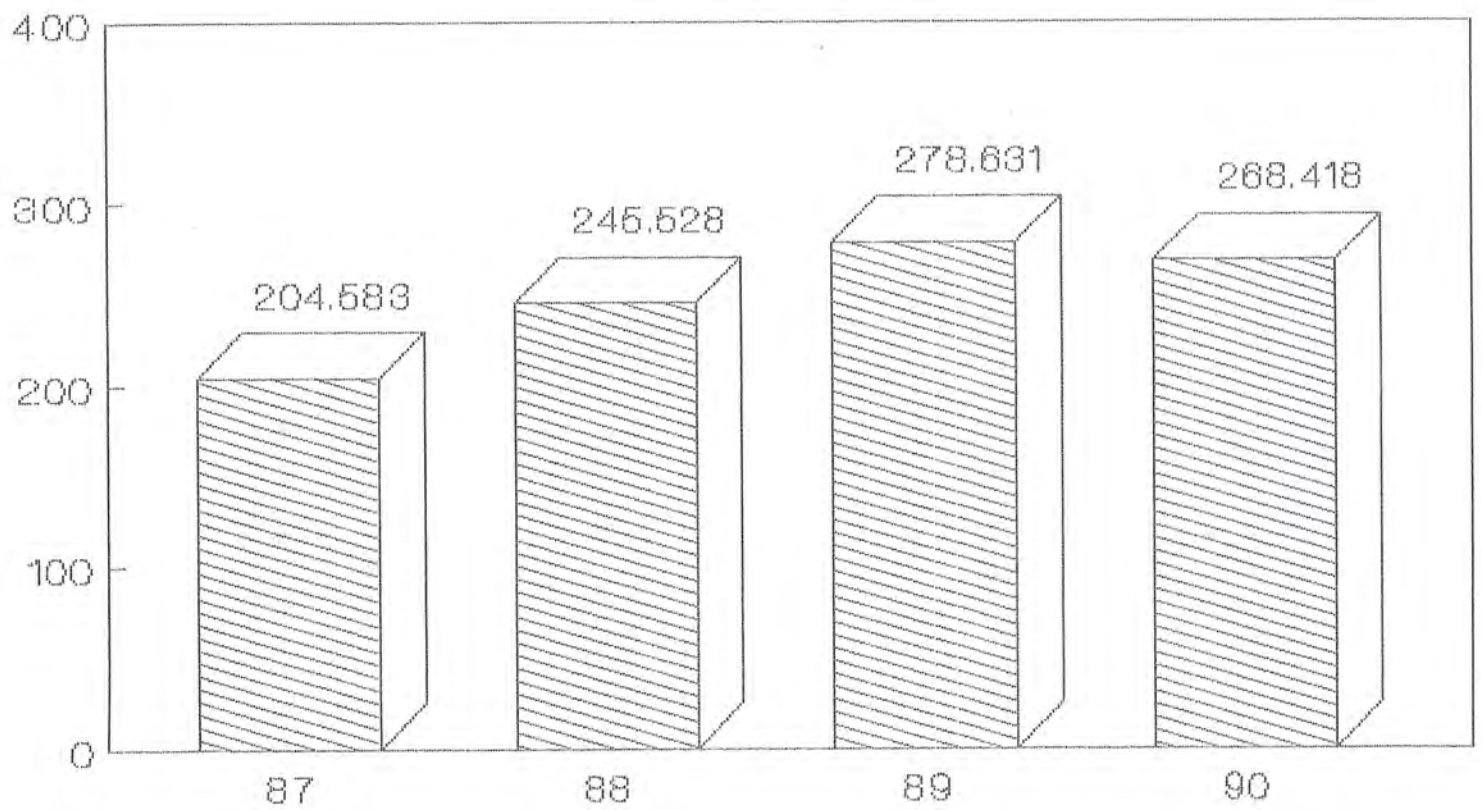

Periodo 1987-1990

## EVOLUCION POR SEXO Varones (Miles)

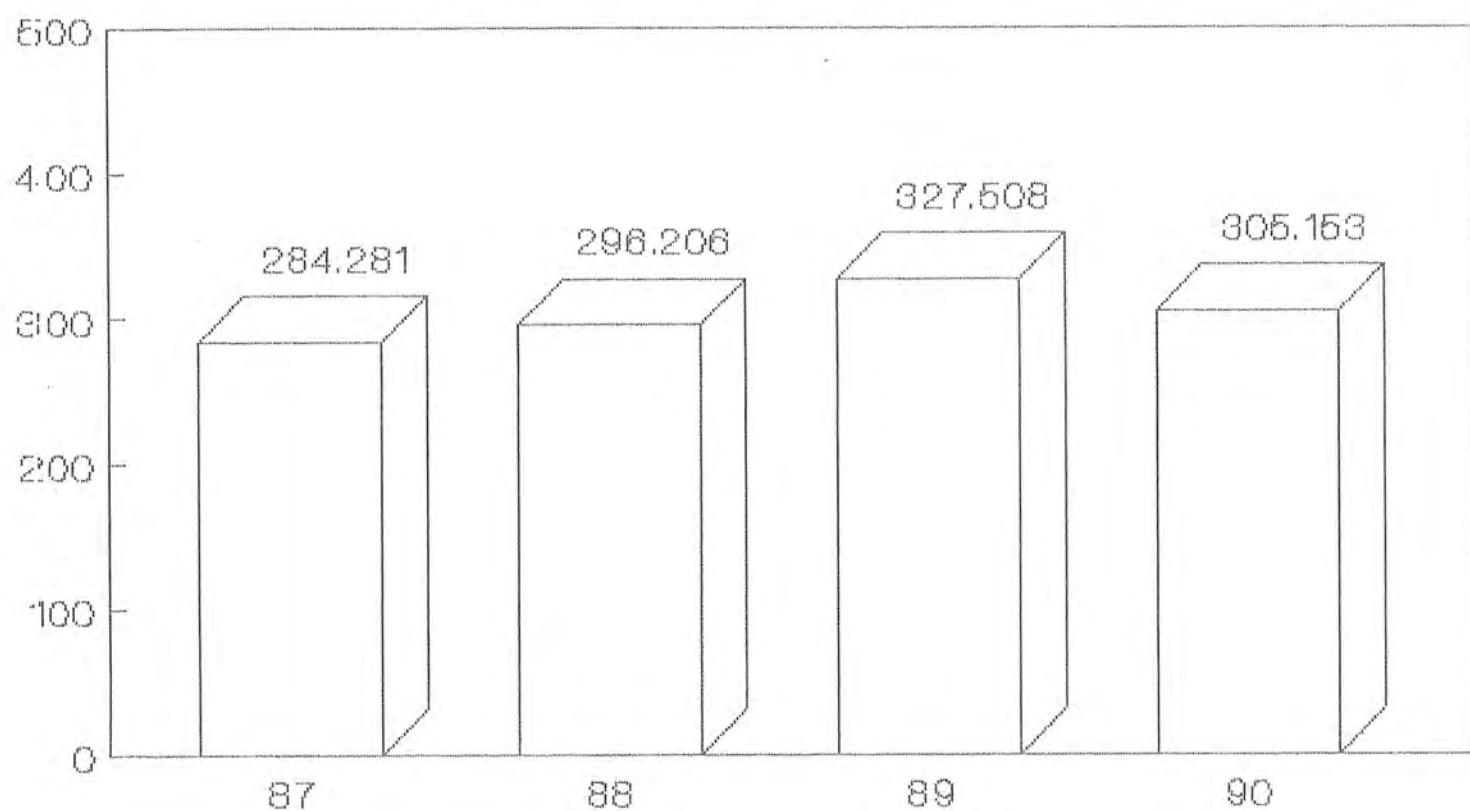

Periodo 1987-1990

## EVOLUCION POR SEXO Hembras (Miles)

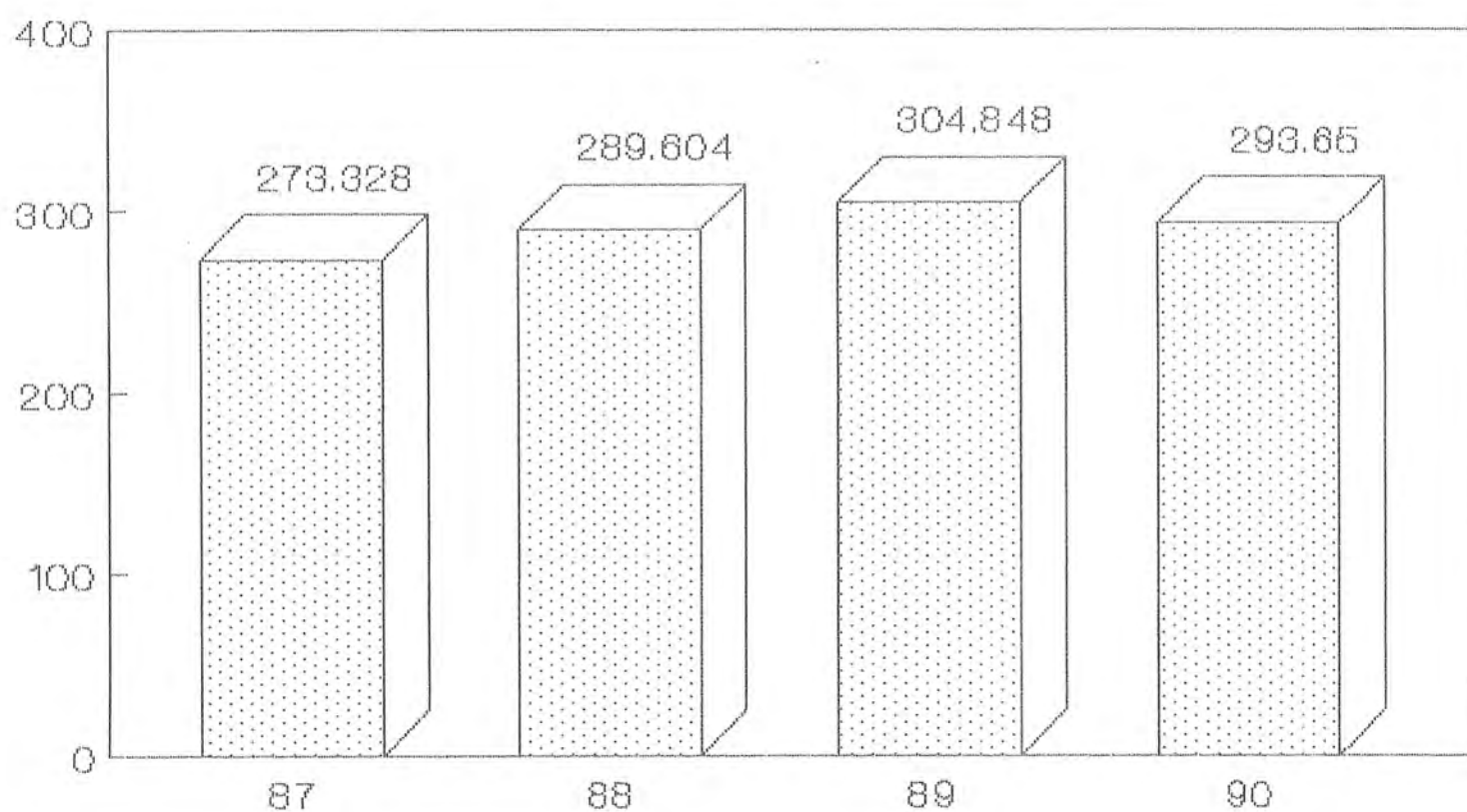

Periodo 1987-1990



## EVOLUCION POR EDAD Mayor de 14 (Miles)

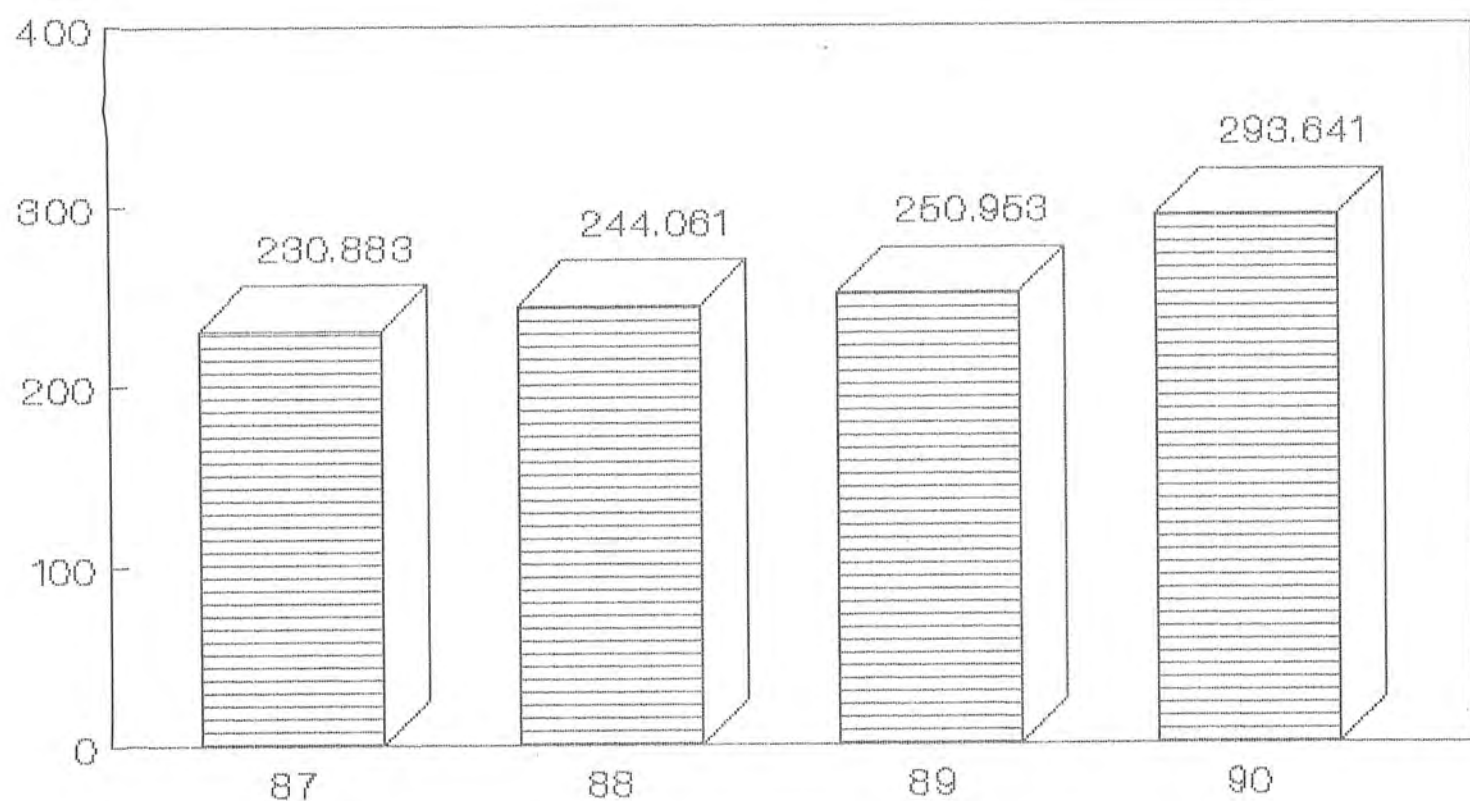

Periodo 1987-1990

## EVOLUCION POR EDAD Menor de 14 (Miles)

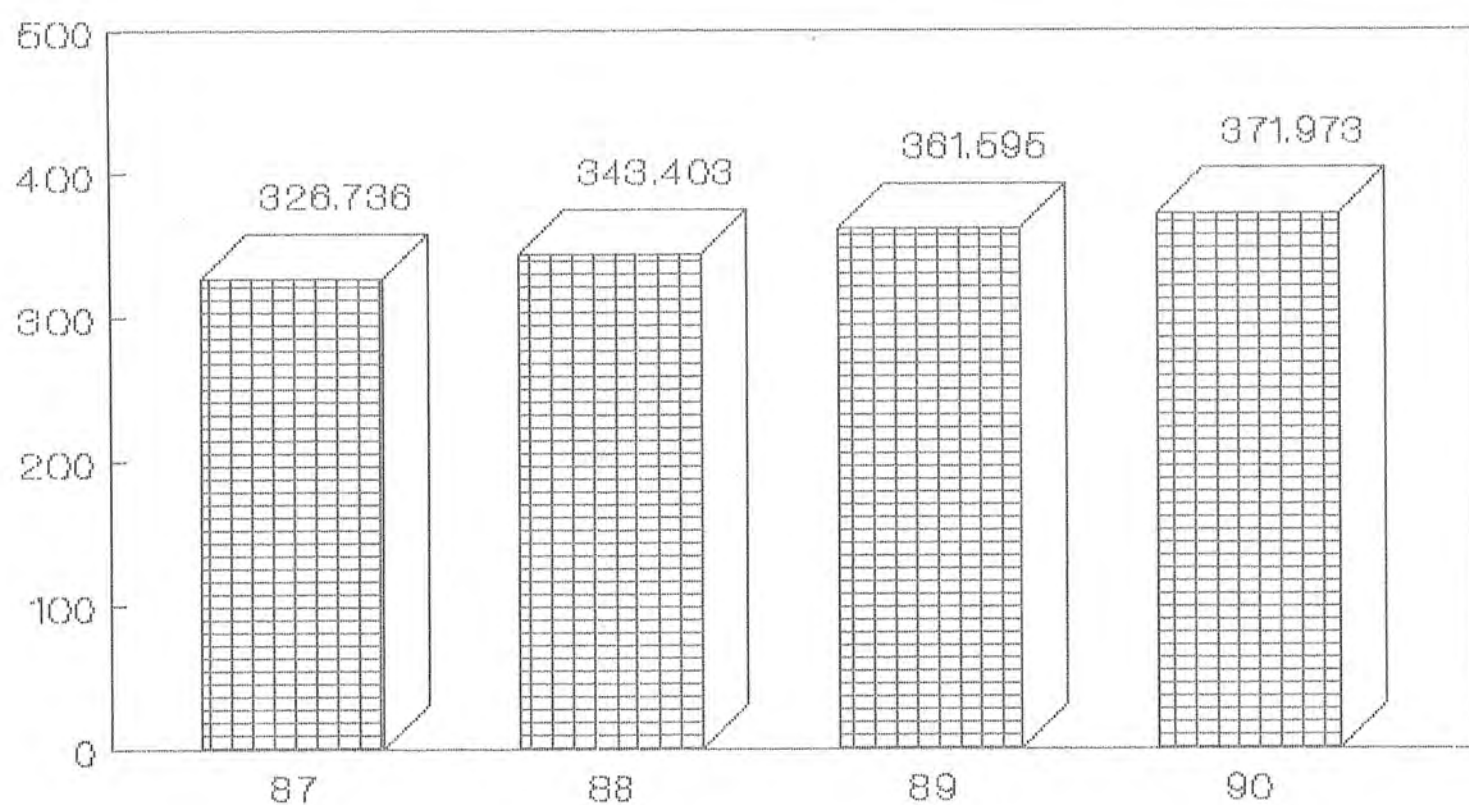

Periodo 1987-1990

# BIBLIOTECAS CREADAS

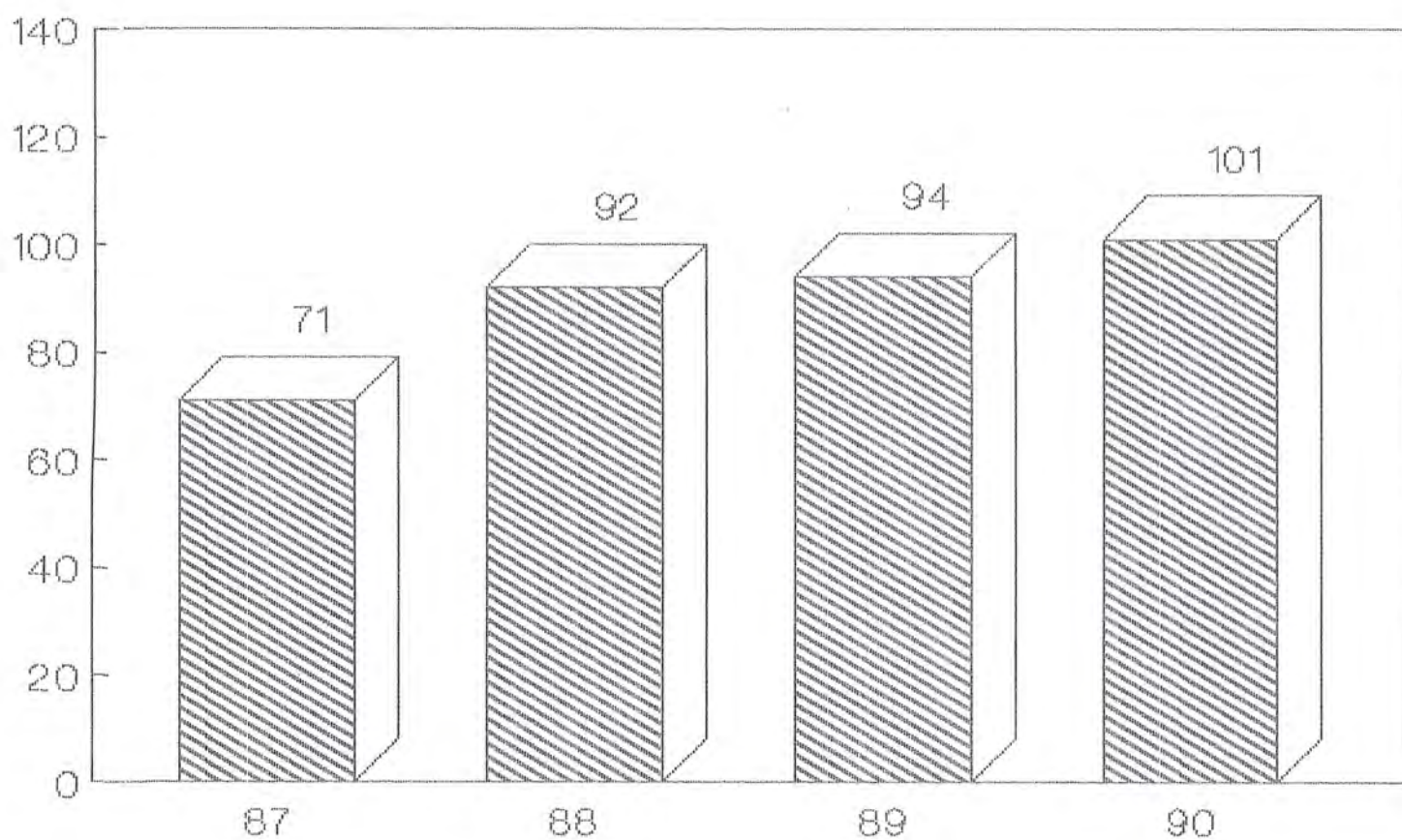

PROVINCIA DE BADAJOZ

---

LIBROS ENVIADOS

---

EN LA

---

DESIDERATA 1.990

---

LIBROS ENVIADOS EN LA DESIDERATA DE 1.990

---

P O B L A C I O N =====	GENERALES =====	INFANTILES =====	CIENCIAS =====	LITERATURA =====
ACEUCHAL	14	81	0	22
AHILLONES	31	44	0	15
ALANGE	28	0	1	30
ALBURQUERQUE	9	31	0	22
ALCONCHEL	32	30	1	11
ALMENDRALEJO	74	406	8	2
ARROYO DE SAN SERVAN	22	14	9	8
AZUAGA	57	10	11	0
BARBAÑO	14	0	8	4
BARCARROTA	4	28	1	32
BERLANGA	6	148	0	0
BIENVENIDA	11	28	0	44
BODONAL DE LA SIERRA	6	45	0	0
BURGUILLOS DEL CERRO	6	85	0	1
CABEZA DEL BUEY	22	45	3	99
CALAMONTE	37	38	28	82
CALERA DE LEON	10	43	0	28
CALZADILLA DE LOS BARROS	16	41	4	25
CAMPANARIO	33	75	5	26
CAMPILLO DE LLERENA	21	0	17	20
CASTILBLANCO	35	49	4	18
CASTUERA	19	25	3	26
CORTE DE PELEAS	5	67	0	25
DON BENITO	109	186	26	37
ENTRERRIOS	37	73	0	0
ESPARRAGOSA DE LARES	16	42	1	18
FERIA	51	0	0	4
FREGENAL DE LA SIERRA	11	3	0	27
FUENLABRADA DE LOS MONTES	17	49	4	11
FUENTE DE CANTOS	16	3	3	4
FUENTE DEL ARCO	57	8	5	31
FUENTE DEL MAESTRE	18	33	0	23
FUENTES DE LEON	14	48	8	17
GRANJA DE TORREHERMOSA	11	49	0	0
GUADIANA DEL CAUDILLO	19	83	0	23
GUAREÑA	69	17	6	34
HERRERA DEL DUQUE	12	0	8	4
HIGUERA DE VARGAS	22	0	0	7
HIGUERA LA REAL	44	0	8	13
HORNACHOS	52	20	3	31
JEREZ DE LOS CABALLEROS	28	39	17	41
LA CORONADA	6	68	0	11
LA GARROVILLA	24	61	0	15
LA HABA	4	24	0	24
LA MORERA	7	37	10	2
LA PARRA	25	30	1	35
LOBON	18	39	0	6
LOS SANTOS DE MAIMONA	48	12	3	15
LLERENA	17	32	0	2
MAGUILLA	28	36	0	22
MALCOCINADO	19	3	0	38
MEDELLIN	66	56	0	22
MEDINA DE LAS TORRES	16	37	4	13

MERIDA	288	129	194	18
MONESTERIO	18	80	3	1
MONTEMOLIN	11	2	0	26
MONTERRUBIO DE LA SERENA	10	88	4	29
MONTIJO	25	74	7	27
NAVALVILLAR DE PELA	35	21	0	6
NOGALES	6	54	4	32
OLIVA DE LA FRONTERA	13	0	0	29
OLIVA DE MERIDA	30	50	2	11
OLIVENZA	6	251	0	0
PALAZUELO	20	72	0	9
PEÑALSORDO	20	9	0	5
PUEBLA DE ALCOCER	13	34	0	34
PUEBLA DE ALCOLLARIN	15	97	0	6
PUEBLA DE LA CALZADA	19	35	1	22
PUEBLA DE LA REINA	14	52	1	29
PUEBLA DE SANCHO PEREZ	48	23	2	7
PUEBLA DEL MAESTRE	62	10	0	12
PUEBLONUEVO DEL GUADIANA	15	34	0	41
QUINTANA DE LA SERENA	43	10	0	0
RETAMAL DE LLERENA	13	18	3	17
REIBERA DEL FRESNO	15	34	0	0
SALVALEON	9	38	0	26
SAN VICENTE DE ALCANTARA	3	24	0	25
SANTA AMALIA	39	0	0	11
SANTA MARTA DE LOS BARROS	32	28	0	13
SEGURA DE LEON	6	99	0	20
SIRUELA	12	0	0	22
SOLANA DE LOS BARROS	21	9	1	34
TALARRUBIAS	32	10	0	7
TALAVERA LA REAL	15	47	0	36
TORRE DE MIGUEL SESMERO	9	67	0	15
TORREMEGIA	25	54	7	20
USAGRE	38	74	0	19
VALDETORRES	16	46	5	12
VALDIVIA	15	52	0	24
VALLE DE LA SERENA	18	57	0	50
VALLE DE SANTA ANA	21	41	0	4
VILAFRANCA DE LOS BARROS	67	40	0	56
VILLALBA DE LOS BARROS	10	18	6	3
VILLANUEVA DE LA SERENA	6	37	21	3
VILLANUEVA DEL FRESNO	19	18	13	24
VILLAR DE RENA	15	71	0	26
ZAFRA	61	38	36	28
ZALAMEA DE LA SERENA	10	0	2	8
ZARZA DE ALANGE	14	55	0	16
*** Total ***	2645	4521	522	1933

# DISTRIBUCION DE LIBROS POR DESIDERATA

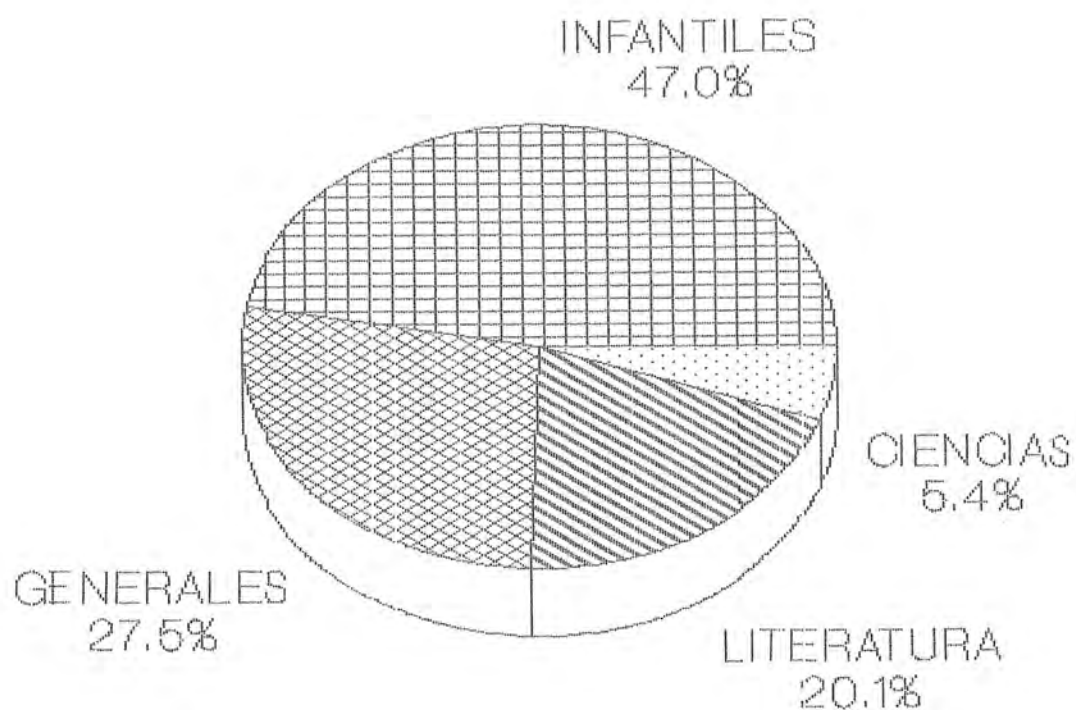

1990

LECTURAS. TASAS DE CRECIMIENTO. BIBLIOTECAS PUBLICAS MUNICIPALES.

AÑO 1.990

TOTALES LECTURAS		
1.990	INCREMENTO	%
841.875	-32.394	-

LECTURA SALA			LECTURA PRESTAMO		
1.990	INCREMENTO	%	1.990	INCREMENTO	%
572.795	19.826	3'46	268.418	-10.213	-

POR MATERIAS											
OBRAS GENERALES			OBRAS INFANTILES			CIENCIAS			LITERATURA		
1.990	INCREMENTO	%	1.990	INCREMENTO	%	1.990	INCREMENTO	%	1.990	INCREMENTO	%
203.443	-19.575	-	407.657	18.961	4'65	97.348	5.536	5'68	133.994	2.191	1'63



LECTORES. TASAS DE CRECIMIENTO. BIBLIOTECAS PUBLICAS MUNICIPALES.

AÑO 1.990

TOTALES LECTORES		
1.990	INCREMENTO	%
597.445	-89.584	-

POR SEXO						POR EDADES					
VARONES			HEMBRAS			MENORES DE 14 AÑOS			MAYORES DE 14 AÑOS		
1.990	INCREMENTO	%	1.990	INCREMENTO	%	1.990	INCREMENTO	%	1.990	INCREMENTO	%
305.153	-22.355	-	293.650	-11.198	-	371.973	10.458	2'81	236.629	-14.324	-

CANTIDADES TOTALES SERVIDAS A LAS BIBLIOTECAS PUBLICAS MUNICIPALES

A Ñ O    1.9 9 0

POR DESIDERATA.....	9.835.-	.....	11.846.225.-
POR DISTRIBUCION.....	3.971.-	.....	4.213.603.-
	<hr/>		<hr/>
T O T A L.....	13.806.-		16.059.828.-

# CENTRO PROVINCIAL COORDINADOR DE BIBLIOTECAS

## INGRESOS

1.987	21.972.798
1.988	23.563.333
1.989	26.218.557
1.990	25.000.000

## APORTACION Excmo. Diputacion

1.987	13.183.679
1.988	14.138.000
1.989	15.731.134
1.990	15.000.000

## APORTACION C. Educacion y Cultura

1.987	8.789.179
1.988	9.425.333
1.989	10.487.423
1.990	10.000.000

## GASTOS

1.987	16.413.524
1.988	18.789.791
1.989	26.161.451
1.990	24.916.345

### C. PROVINCIAL COORDINADOR DE BIBLIOTECAS INGRESOS (Millones)

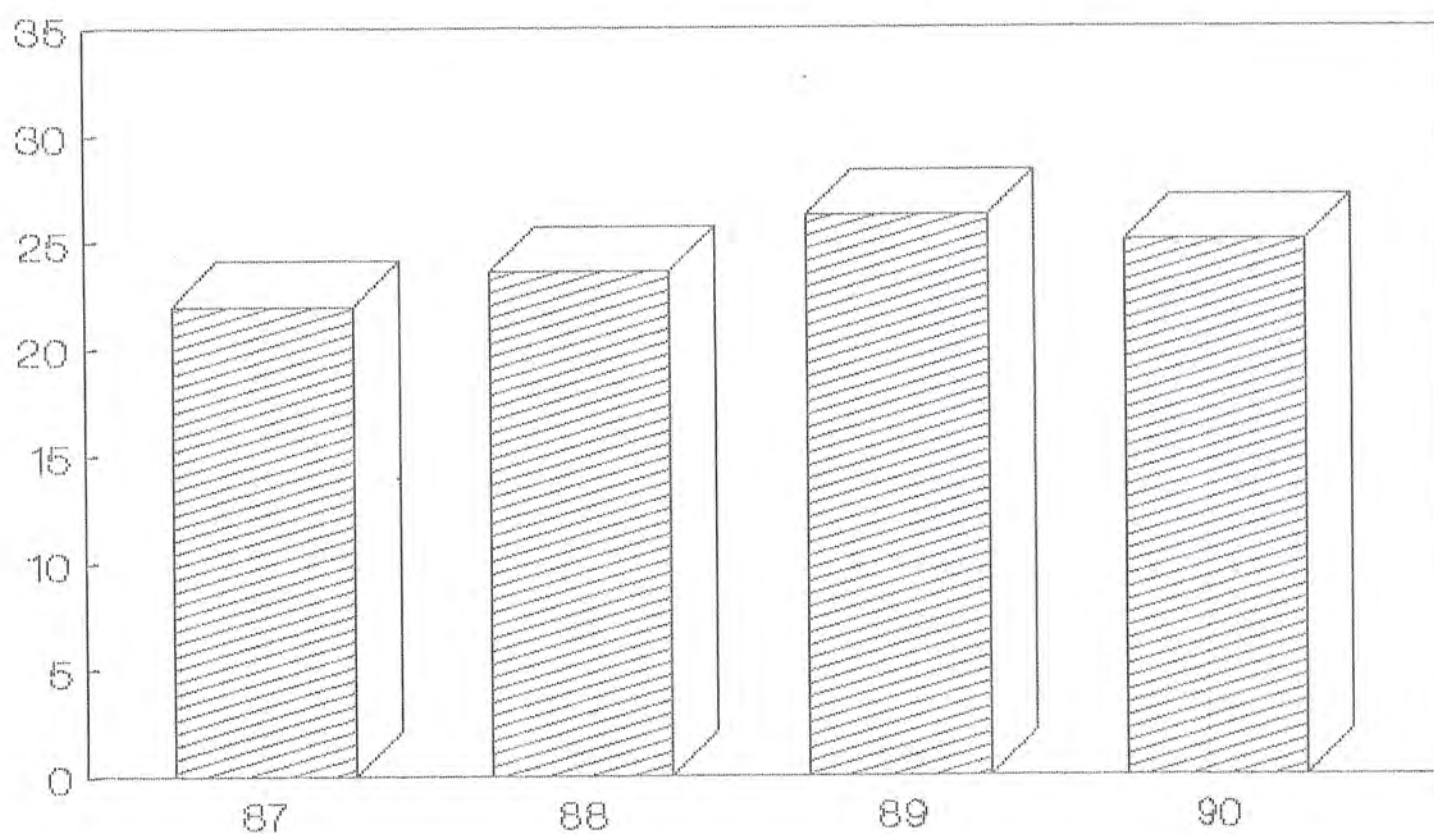

Periodo 1987-1990

**C. PROVINCIAL COORDINADOR DE BIBLIOTECAS  
APORTACION Excma. Diputacion (Millones)**

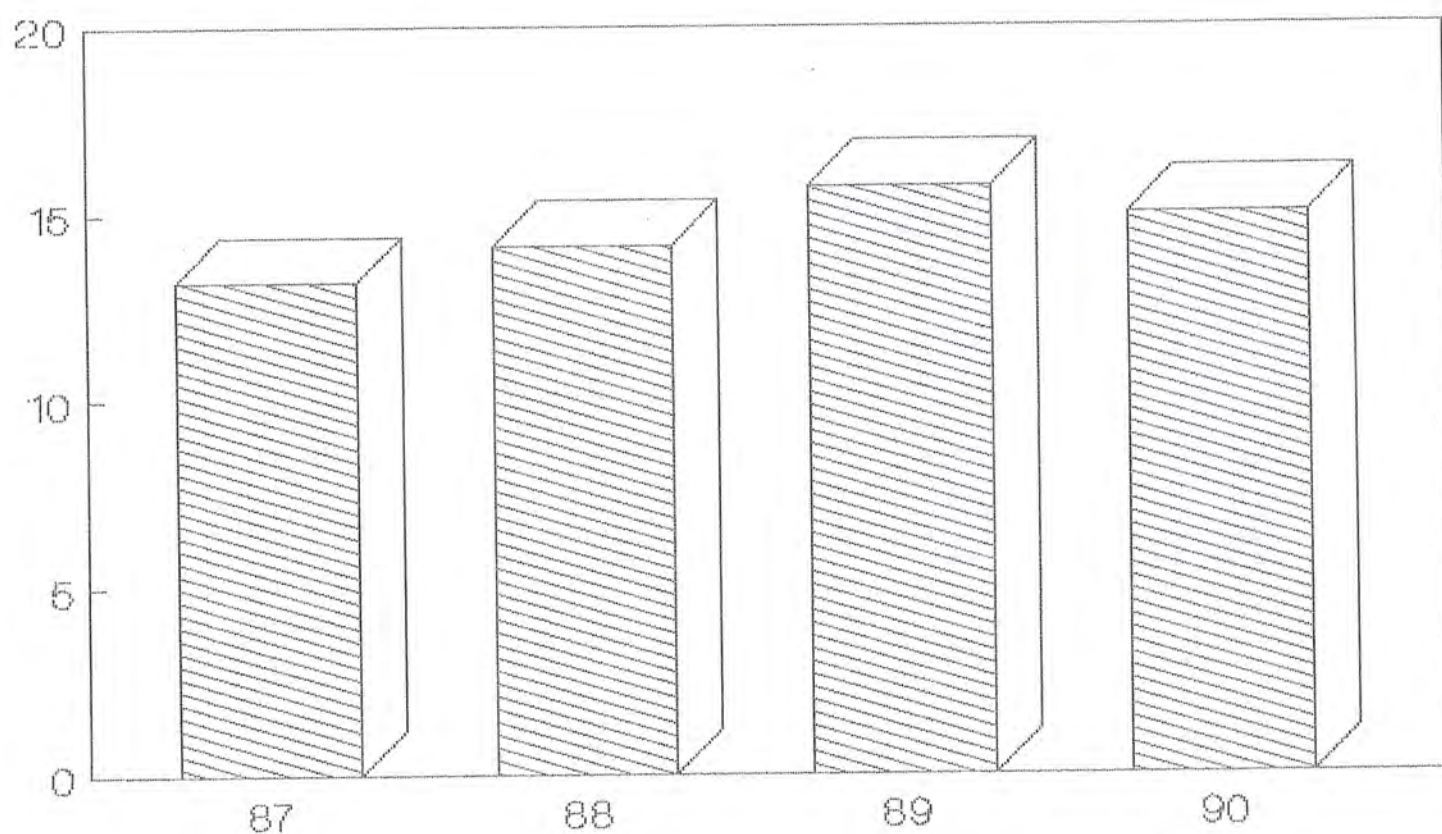

Periodo 1987-1990

### C. PROVINCIAL COORDINADOR DE BIBLIOTECAS APORTACION C. E. y Cultura (Millones)

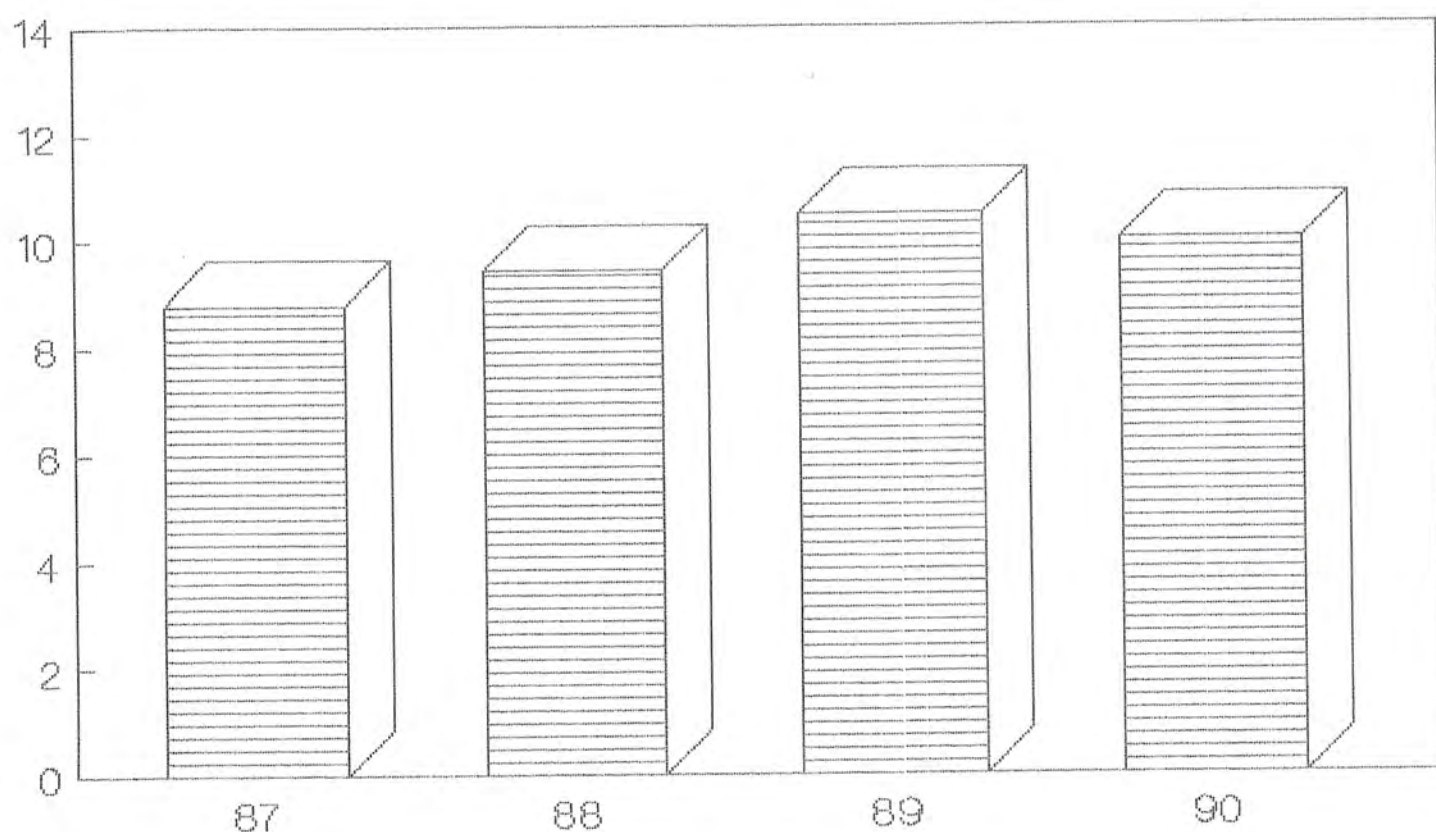

Periodo 1987-1990

**C. PROVINCIAL COORDINADOR DE BIBLIOTECAS  
GASTOS (Millones)**

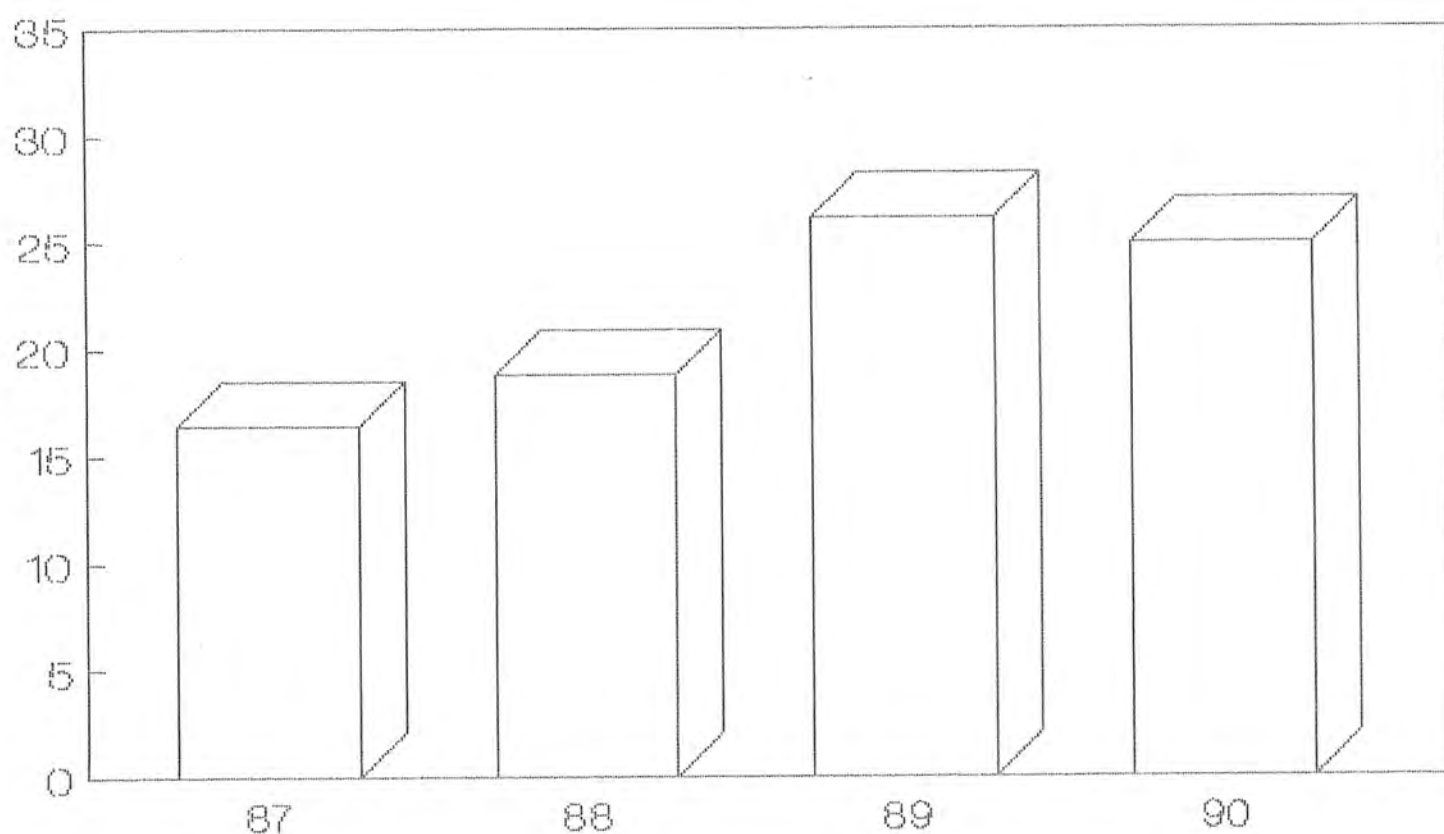

Periodo 1987-1990