

# **MEMORIA 1988**

**CENTRO PROVINCIAL  
COORDINADOR DE BIBLIOTECAS**

**BADAJOS**

## P R E S E N T A C I O N

Habiendo finalizado el ejercicio de 1.988 y teniendo en cuenta la necesidad de elaborar una Memoria que diera a conocer el trabajo y las conquistas obtenidas por este Centro durante el citado periodo de tiempo, nos proponemos esbozar unos análisis que permitan un acercamiento más estrecho hacia la verdadera realidad de este organismo.

No obstante, y dado que el cambio en la Dirección Técnica tuvo lugar en Mayo de 1.989 sin que hasta esa fecha se hubiera realizado la correspondiente Memoria del año anterior, la nueva Dirección se ha visto obligada a realizar un análisis de unos datos y unos contenidos que, datando de la fecha indicada, le eran totalmente ajenos y desconocidos, por lo que no caeremos en la tentación de hacer unos juicios de valor que por inoportunos podrían pecar de imprecisos.

Es por ello por lo que nos limitaremos a exponer los resultados de las diferentes variables que se contemplan, dejando a los lectores a los que esta va destinada a sacar las conclusiones que su juicio y conocimiento puntual de los hechos les dicte.

Para facilitar el análisis pormenorizado hemos incluido una serie de gráficos que representasen los datos más significativos aportados por cada biblioteca en las estadísticas que semestralmente remiten a este Centro.

Por ello, la Memoria adjunta está compuesta de los siguientes apartados:

- **COMPOSICION DEL PATRONATO DEL CENTRO COORDINADOR.**
- **MOVIMIENTO ADMINISTRATIVO, ECONOMICO Y BIBLIOTECONOMICO.**
- **RELACION DE POBLACIONES ADSCRITAS POR NUMERO DE HABITANTES.**
- **DISTRIBUCION DE LOS PRESUPUESTOS PARA LIBROS.**
- **DATOS ESTADISTICOS Y GRAFICOS.** Contienen los enviados a este Centro por las Bibliotecas Públicas Municipales en que se refleja la distribución de lecturas por materias, por clase, por sexo, y por edad, reseñando, igualmente, el incremento de los lectores, de las lecturas, de los volúmenes, de los socios, así como de otras variables correspondientes a los cuatro últimos años.

Finalmente, se hace un desglose de la evolución presupuestaria del Centro en los cuatro últimos ejercicios económicos, tanto referido al capítulo de ingresos como al de gastos, especificando lo aportado cada año por la Diputación Provincial y por la Consejería de Educación y Cultura.

Badajoz, Noviembre de 1.989

**EL DIRECTOR TECNICO,**



Fdº: Isidoro Francisco Bohoyo Velázquez.

**COMPOSICION DEL PATRONATO DEL CENTRO PROVINCIAL**

**COORDINADOR DE BIBLIOTECAS DE BADAJOZ**

Los componentes del Patronato fueron los siguientes:

**Presidente:** Ilmo. Sr. D. RAMON ROPERO MANCERA.- Presidente de la Excma. Diputación Provincial de Badajoz.

**Vicepresidente:** Excmo. Sr. D. JAIME NARANJO GONZALO.- Consejero de Educación y Cultura de la Junta de Extremadura.

**Secretario:** D. ILDEFONSO GUILLEN CUMPLIDO.- Director Técnico del Centro Provincial Coordinador de Bibliotecas de Badajoz.

**Vocales:** D. HERNAN CORTES VILLALOBOS.

D. EDUARDO FERNANDEZ LEON.

D. RAFAEL ESPAÑA FUENTES.

D. ANTONIO CARRASCAL RUBIO.- Diputado Provincial.

D. RAMON ROCHA MAQUEDA.- Diputado Provincial.

D. GABRIEL MAYORAL GALAVIS.- Diputado Provincial.

— O —  
O

MOVIMIENTO ADMINISTRATIVO, ECONOMICO

Y BIBLIOTECONOMICO DEL CENTRO.

I.- ASPECTO ADMINISTRATIVO.

Registro de <b>ENTRADA</b> de documentos.....	1.729
Registro de <b>SALIDA</b> de documentos.....	1.894
Facturas contabilizadas.....	260
Nóminas de personal.....	12
Señalamientos de pago.....	13
Mandamientos de pago.....	61

II.- ASPECTO ECONOMICO.

Estado de INGRESOS

Capítulo 7º

Aportación Consejería de Cultura Junta de Extremadura....	9.425.333
Aportación Excma. Diputación Provincial de Badajoz.....	14.138.000

T O T A L..... 23.563.333

Estado de GASTOS

Capítulo 1º

REMUNERACIONES DEL PERSONAL

Retribuciones del personal contratado.....	1.520.704
--	-----------

Capítulo 2º

COMPRA DE BIENES Y DE SERVICIOS

Gastos de oficina y transportes.....	900.000
Calefacción, luz, limpieza, etc.....	127.283
Gastos de inspección a las Bibliotecas.....	95.207
Adquisición de libros: Consejería de Cultura.....	9.425.333
Adquisición de libros: Diputación Provincial.....	5.944.871
Encuadernaciones.....	52.528

Capítulo 4º

TRANSFERENCIAS CORRIENTES

Otros servicios bibliotecarios.....	374.112
-------------------------------------	---------



Capítulo 6º

INVERSIONES REALES

Para mejora de las instalaciones bibliotecarias existentes... 349.753

T O T A L.....18.789.791

T O T A L    D E        I N G R E S O S..... 23.563.333

T O T A L    D E        G A S T O S..... 18.789.791

DIFERENCIA SIN INVERTIR (ECONOMIA PARA 1.989)..... 4.773.542

III.- ASPECTO BIBLIOTECARIO.

Visitas de inspección realizadas por el Director Técnico del  
Centro Coordinador a las Bibliotecas Públicas..... 23  
Paquetes de libros recibidos/enviados..... 607  
Total de volúmenes procesados.....34.582  
Total de volúmenes enviados en lotes procedentes del Bibliobús. 5.100  
Total de relaciones de libros enviadas por desiderata y distri  
bución a las Bibliotecas Públicas de la Provincia..... 180  
Maletas viajeras circulantes 15, volúmenes..... 702

DISTRIBUCION DE LOS HABITANTES DE LAS POBLACIONES

CON

BIBLIOTECA PUBLICA MUNICIPAL

RELACION DE POBLACIONES SEGUN EL NUMERO DE HABITANTES

POBLACION	HABITANTES
=====	=====
MERIDA	52244
DON BENITO	28829
ALMENDRALEJO	25137
VILLANUEVA DE LA SERENA	21837
MONTIJO	14132
ZAFRA	13816
VILLAFRANCA DE LOS BARROS	12642
OLIVENZA	10525
AZUAGA	10218
JEREZ DE LOS CABALLEROS	9280
CASTUERA	8376
GUAREÑA	7809
LOS SANTOS DE MAIMONA	7524
FUENTE DEL MAESTRE	7019
OLIVA DE LA FRONTERA	7011
CABEZA DEL BUEY	6751
SAN VICENTE DE ALCANTARA	6265
CAMPANARIO	6055
FREGENAL DE LA SIERRA	6028
ZALAMEA DE LA SERENA	5985
LLERENA	5856
PUEBLA DE LA CALZADA	5674
ALBURQUERQUE	5612
NAVALVILLAR DE PELA	5422
TALAVERA LA REAL	5310
MONESTERIO	5240
FUENTE DE CANTOS	5179
ACEUCHAL	5127
QUINTANA DE LA SERENA	5056
BARCARROTA	4394
HERRERA DEL DUQUE	4283
TALARRUBIAS	4198
SANTA AMALIA	4171
SANTA MARTA DE LOS BARROS	4114
HORNACHOS	4114
VILLANUEVA DEL FRESNO	4013
MONTECUBIO DE LA SERENA	3731
ARROYO DE SAN SERVAN	3694
RIBERA DEL FRESNO	3662
ZARZA DE ALANGE	3626
VALVERDE DE LEGANES	3598
BURGUILLOS DEL CERRO	3403
PUEBLA DE SANCHO PEREZ	3107
FUENTES DE LEON	3062
GRANJA DE TORREHERMOSA	3014
BERLANGA	2978
HIGUERA LA REAL	2945
SOLANA DE LOS BARROS	2853
SIRUELA	2818
ALCONCHEL	2787
BIENVENIDA	2746



LOBON	2744
LA CORONADA	2680
LA GARROVILLA	2670
SEGURA DE LEON	2627
MEDELLIN	2593
SALVALEON	2581
FUENLABRADA DE LOS MONTES	2475
OLIVA DE MERIDA	2332
USAGRE	2284
MONTEMOLIN	2045
VALLE DE LA SERENA	2043
PERALSORDO	2042
CASTILBLANCO	2004
MEDINA DE LAS TORRES	1997
ALANGE	1992
CASAS DE DON PEDRO	1969
CAMPILLO DE LLERENA	1952
PUEBLA DE ALCOCER	1914
LA HABA	1868
FERIA	1780
VILLALBA DE LOS BARROS	1765
BODONAL DE LA SIERRA	1572
VALDETORRES	1467
LA PARRA	1451
AHILLONES	1413
MAGUILLA	1405
TORRE DE MIGUEL SESMERO	1357
CORTE DE PELEAS	1316
PUEBLA DEL MAESTRE	1260
CALERA DE LEON	1235
ESPARRAGOSA DE LARES	1215
VALDIVIA	1196
FUENTE DEL ARCO	1001
PUEBLA DE LA REINA	923
CALZADILLA DE LOS BARROS	871
LA MORERA	809
ENTRERRIOS	794
NOGALES	789
RETAMAL DE LLERENA	751
MALCOCINADO	735
PALAZUELO	692
PUEBLA DE ALCOLLARIN	537
BARBARO	494

\*\*\* Total \*\*\*

462910

DISTRIBUCION DE LOS  
PRESUPUESTOS PARA LIBROS

DISTRIBUCION DE LOS PRESUPUESTOS PARA LIBROS EN 1.988

P O B L A C I O N =====	TOTAL ASIG. =====
ACEUCHAL	172870
AHILLONES	112397
ALANGE	137936
ALBURQUERQUE	160607
ALCONCHEL	96085
ALMENDRALEJO	647537
ARROYO DE SAN SERVAN	109576
AZUAGA	403905
BARBAÑO	94650
BARCARROTA	184207
BERLANGA	122243
BIENVENIDA	102180
BODONAL DE LA SIERRA	106483
BURGUILLOS DEL CERRO	157127
CABEZA DEL BUEY	268908
CALERA DE LEON	91172
CAMPANARIO	184696
CAMPILLO DE LLERENA	151554
CASAS DE DON PEDRO	81871
CASTILBLANCO	117399
CASTUERA	282973
CORTE DE PELEAS	122808
DON BENITO	583725
ENTRERRIOS	106584
ESPARRAGOSA DE LARES	123065
FERIA	109400
FREGENAL DE LA SIERRA	205526
FUENLABRADA DE LOS MONTES	133173
FUENTE DE CANTOS	169717
FUENTE DEL ARCO	97509
FUENTE DEL MAESTRE	180135
FUENTES DE LEON	93546
GRANJA DE TORREHERMOSA	122466
GUAREÑA	216718
HERRERA DEL DUQUE	166448
HIGUERA LA REAL	94641
HORNACHOS	175583
JEREZ DE LOS CABALLEROS	241270
LA CORONADA	115707
LA GARROVILLA	128271
LA HABA	108467
LA MORERA	131696
LA PARRA	125300
LOBON	121360
LOS SANTOS DE MAIMONA	280967
LLERENA	294542
MAGUILLA	88321
MALCOCINADO	83316
MEDELLIN	134348
MEDINA DE LAS TORRES	123921
MERIDA	1315599

MONESTERIO	181719
MONTEMOLIN	115519
MONTEERRUBIO DE LA SERENA	207987
MONTIJO	358929
NAVALVILLAR DE PELA	146967
NOGALES	116353
OLIVA DE LA FRONTERA	188251
OLIVA DE MERIDA	121403
OLIVENZA	239341
PALAZUELO	98233
PEÑALSORDO	114485
PUEBLA DE ALCOCCER	131984
PUEBLA DE ALCOLLARIN	96631
PUEBLA DE LA CALZADA	193148
PUEBLA DE LA REINA	97394
PUEBLA DE SANCHO PEREZ	128953
PUEBLA DEL MAESTRE	99956
QUINTANA DE LA SERENA	156595
RETAMAL DE LLERENA	114972
RIBERA DEL FRESNO	157730
SALVALEON	118447
SAN VICENTE DE ALCANTARA	167730
SANTA AMALIA	128049
SANTA MARTA DE LOS BARROS	124334
SEGURA DE LEON	100950
SIRUELA	170508
SOLANA DE LOS BARROS	150444
TALARRUBIAS	126403
TALAVERA LA REAL	136360
TORRE DE MIGUEL SESMERO	101650
USAGRE	97405
VALDIVIA	86161
VALVERDE DE LEGANES	110985
VALLE DE LA SERENA	131089
VILLAFRANCA DE LOS BARROS	308521
VILLALBA DE LOS BARROS	118931
VILLANUEVA DE LA SERENA	478261
VILLANUEVA DEL FRESNO	119887
ZAFRA	515101
ZALAMEA DE LA SERENA	163377
ZARZA DE ALANGE	198352

\*\*\* Total \*\*\*

16500000

DISTRIBUCION DE LOS PRESUPUESTOS POR ORDEN DESCENDENTE

TOTAL ASIG. =====	P O B L A C I O N =====
1315599	MERIDA
647537	ALMENDRALEJO
583725	DON BENITO
515101	ZAFRA
478261	VILLANUEVA DE LA SERENA
403905	AZUAGA
358929	MONTIJO
308521	VILLAFRANCA DE LOS BARROS
294542	LLERENA
282973	CASTUERA
280967	LOS SANTOS DE MAIMONA
268908	CABEZA DEL BUEY
241270	JEREZ DE LOS CABALLEROS
239341	OLIVENZA
216718	GUAREÑA
207987	MONTECUBIO DE LA SERENA
205526	FREGENAL DE LA SIERRA
198352	ZARZA DE ALANGE
193148	PUEBLA DE LA CALZADA
188251	OLIVA DE LA FRONTERA
184696	CAMPANARIO
184207	BARCARROTA
181719	MONESTERIO
180135	FUENTE DEL MAESTRE
175583	HORNACHOS
172870	ACEUCHAL
170508	SIRUELA
169717	FUENTE DE CANTOS
167730	SAN VICENTE DE ALCANTARA
166448	HERRERA DEL DUQUE
163377	ZALAMEA DE LA SERENA
160607	ALBURQUERQUE
157730	RIBERA DEL FRESNO
157127	BURQUILLOS DEL CERRO
156595	QUINTANA DE LA SERENA
151554	CAMPILLO DE LLERENA
150444	SOLANA DE LOS BARROS
146967	NAVALVILLAR DE PELA
137936	ALANGE
136360	TALAVERA LA REAL
134348	MEDELLIN
133173	FUENLABRADA DE LOS MONTES
131984	PUEBLA DE ALCOCER
131696	LA MORERA
131089	VALLE DE LA SERENA
128953	PUEBLA DE SANCHO PEREZ
128271	LA GARROVILLA
128049	SANTA AMALIA
126403	TALARRUBIAS
125300	LA PARRA
124334	SANTA MARTA DE LOS BARROS

123921	MEDINA DE LAS TORRES
123065	ESPARRAGOSA DE LARES
122808	CORTE DE PELEAS
122466	GRANJA DE TORREHERMOSA
122243	BERLANGA
121403	OLIVA DE MERIDA
121360	LOBON
119887	VILLANUEVA DEL FRESNO
118931	VILLALBA DE LOS BARROS
118447	SALVALEON
117399	CASTILBLANCO
116353	NOGALES
115707	LA CORONADA
115519	MONTEMOLIN
114972	RETAMAL DE LLERENA
114485	PEÑALSORDO
112397	AHILLONES
110985	VALVERDE DE LEGANES
109576	ARROYO DE SAN SERVAN
109400	FERIA
108467	LA HABA
106584	ENTRERRIOS
106483	BODONAL DE LA SIERRA
102180	BIENVENIDA
101650	TORRE DE MIGUEL SESMERO
100950	SEGURA DE LEON
99956	PUEBLA DEL MAESTRE
98233	PALAZUELO
97509	FUENTE DEL ARCO
97405	USAGRE
97394	PUEBLA DE LA REINA
96631	PUEBLA DE ALCOLLARIN
96085	ALCONCHEL
94650	BARBARO
94641	HIGUERA LA REAL
93546	FUENTES DE LEON
91172	CALERA DE LEON
88321	MAGUILLA
86161	VALDIVIA
83316	MALCOCINADO
81871	CASAS DE DON PEDRO

\*\*\* Total \*\*\*

16500000





CENTRO COORDINADOR  
DE  
BIBLIOTECAS  
BADAJOZ

-----  
**DATOS ESTADISTICOS Y GRAFICOS**  
-----

P O B L I A C I O N	Nº DE HABITANTES	L E C T U R A S D I A R I A S									L E C T O R E S D I A R I O S				Nº DE CARTELES	
		F O N D O S		T O T A L	P O R M A T E R I A S				P O R C L A S E S		T O T A L	P O R S E X O S		P O R E D A D		
		Libros	Revist.		Obras gener.	Libros infant.	Cien.	Lite.	En Biblio.	A domi.		Varon.	Hemb.	Mayor. 14 añ.		Menor. 14 añ.
ACEUCHAL	12	2496	8	5805	458	4575	168	604	3122	2693	5805	2888	2921	2263	3542	603
AHILLONES	12	1202	16	5671	1154	3663	295	559	4435	741	3340	2013	1430	950	1997	162
ALANGE	5	3271	16	8063	1432	5054	617	960	7627	436	2996	1308	1688	1199	1797	96
ALBURQUERQUE	12	3767	8	8548	1786	4798	975	955	2178	6360	8232	3822	4270	2233	5959	378
ALCONCHEL				C E R R A D A A L P U B L I C O												
ALMENDRALEJO	12	15362	25	44248	18184	12331	6623	7110	31148	13100	33430	17658	15772	26230	7197	1713
ARROYO DE SAN SERVAN	8	3687	6	5139	258	2453	261	2267	4663	476	4103	2510	1993	1929	2164	0
AZUAGA	12	5662	10	38595	11053	16113	5837	5592	35027	3377	34580	16298	19282	17005	19660	0
BARBAJO	12	810	1	1117	76	800	108	133	781	336	1110	386	731	157	960	94
BARCARROTA	12	6172	9	6294	800	2828	767	1899	5263	1031	6294	2573	3711	3365	2828	84
BERLANGA	5	1273	16	7527	673	5590	494	749	5125	2402	5256	2168	3088	1208	4038	371
BIENVENIDA	12	2923	9	14672	569	15627	1072	2124	13023	1649	9682	4896	4786	3174	6498	264
BODONAL DE LA SIERRA	11	1051	17	5911	1419	3239	567	684	1945	3951	5911	2746	3126	2319	3592	140
BURGUILLOS DEL CERRO	8	4905	6	975	469	242	107	157	561	412	975	389	586	369	606	99
CABEZA DEL BUEY	12	7053	189	16458	2144	4944	2070	7300	8259	8199	12819	6675	6134	3780	8839	845
CALERA DE LEON	12	1249	14	12067	236	10428	917	586	12015	145	4793	2153	2635	697	4092	83
CAMPANARIO	12	6440	12	11902	1993	6507	1396	2006	7577	4325	8509	4224	4275	2986	5523	1549
CAMPILLO DE LLERENA	12	4216	90	2369	149	1938	145	137	1462	907	2968	1820	1148	1535	1433	501
CASAS DE DON PEDRO				C E R R A D A A L P U B L I C O												
CASTILBLANCO	10	3749	16	6307	623	1780	481	3395	5511	776	3991	2287	1704	2824	1067	141
CASTUERA	12	8748	23	16506	4087	4419	3492	4508	12203	4298	14160	7160	7000	6082	8078	811
CORTE DE PELEAS	12	1369	10	6120	235	5288	267	327	3704	2516	3549	1921	1628	685	2864	154
DON BENITO	12	17300	49	33033	6002	13295	8475	5261	16854	14179	19714	12125	7589	8385	11329	1134
ENTRERRIOS	11	604	0	316	1	184	9	122	61	235	299	76	223	52	247	85
ESPARRAGOSA DE LARES	12	3858	16	13531	1203	8783	1627	1898	10968	2563	6134	3038	3096	1467	4667	142
FERIA	12	2928	3	4464	1813	1843	285	522	2464	1980	4459	2239	2220	1915	2544	0
FREGENAL DE LA SIERRA	11	6597	2	4263	542	2732	325	664	893	3373	4263	1717	2546	1532	2731	1672



P O B L A C I O N	Nº M E S E S	L E C T U R A S   D I A R I A S								L E C T O R E S   D I A R I O S				Nº D E C A R N E S		
		F O N D O S		T. F. O. T. A. L.	P O R   M A T E R I A S				P O R   C L A S E S		T O T A L	P O R   S E X O S			P O R   E D A D	
		Libros	Revist.		Obras genera.	Libros infant.	Cien.	Lite.	En Biblio.	A domi.		Varon.	Hemb.		Mayor. 14 añ.	Menor. 14 añ.
FUENLABRADA DE LOS MONTES	11	0	3	3284	871	1831	215	447	1658	1601	3286	1682	1604	1283	2003	0
FUENTE DE CANTOS	12	5558	22	25281	10697	8283	3038	3315	22759	2322	22426	12811	9648	12276	10180	86
FUENTE DEL ARCO	6	948	34	62	16	27	0	19	3	59	58	32	26	32	26	58
FUENTE DEL MAESTRE	12	8188	8	15728	3946	5014	3201	3568	8461	7267	10449	4805	5645	5362	5087	1981
FUENTES DE LEON	12	2900	15	11481	2177	6530	385	2272	5422	5992	8469	4307	4248	3406	5114	434
GRANJA DE TORREHERMOSA	12	4473	1	5046	1142	2139	447	1226	3627	1494	4341	2056	2285	1994	2447	298
GUAREÑA	12	3287	19	4616	326	2776	686	824	4616	0	3825	2195	1630	615	3210	0
HERRERA DEL DUQUE	12	5197	9	8941	2078	3686	1204	1973	6211	2730	8741	4274	4667	2471	6470	1243
HIGUERA LA REAL	2	2404	70	253	28	162	18	25	74	179	253	119	134	60	193	118
HILGUERA LA REAL	1	2421	77	404	45	318	7	34	47	357	404	210	194	60	344	122
HORNACHOS	12	3207	30	11950	1223	7831	1559	1337	6121	5829	7704	3466	4238	2282	5422	1300
JEREZ DE LOS CABALLEROS	10	7070	7	3031	790	1480	34	827	1606	1525	2642	1334	1308	1298	1344	93
LA CORONADA	11	2785	51	7982	1330	2463	1903	2293	4500	3482	5055	2349	2686	2125	2931	119
LA BARROVILLA	12	3205	24	17811	2223	11021	2417	2150	12645	5066	7924	4041	3983	2297	5627	533
LA HABA	12	4519	80	2733	1865	331	55	462	1868	865	2726	1286	1438	1225	1501	0
LA MORERA	12	1582	43	6088	1010	4176	467	445	4145	1943	4108	1700	2408	520	3585	173
LA PARRA	12	1485	6	8247	1238	4164	937	1908	5197	3059	4718	2029	2689	1826	2892	148
LÓBON	N O   E N V I A N   P A R T E S   E S T A D I S T I C O S															
LOS SANTOS DE MAIMONA	11	6333	7	15247	1809	8238	2038	3162	7446	7761	16888	8782	8108	6557	10331	2972
LLERENA	12	5545	15	4294	1358	1661	394	571	2447	1842	2248	837	1401	1155	1083	377
MAGUILLA	5	963	12	1293	4	1007	2	250	393	900	1293	626	667	277	1016	180
MALCOCINADO	12	1152	9	658	18	487	1	144	13	645	658	319	339	113	545	219
MEDELLÍN	11	2729	16	8092	400	6095	585	1003	1798	6294	8258	3994	4264	3022	5992	644
MEDINA DE LAS TORRES	12	1763	16	4603	973	2738	267	605	3071	1532	3889	1698	2191	1435	2454	284
MÉRIDA	12	39139	301	53279	18846	18266	8267	8484	40362	13501	43028	22428	20595	23290	19735	9964
MONESTERIO	8	0	13	4177	926	1463	904	884	3527	650	3437	1723	1714	2201	1686	0
MONTEDOLIN	12	2010	15	2513	250	1573	240	454	1980	533	2392	1230	1162	744	1648	95
MONTERRUBIO DE LA SERENA	12	4332	15	6298	1560	2658	1138	1142	3661	2527	4434	2022	2412	2234	2200	238

P O B L A C I O N	N O M E S E S	L E C T U R A S   D I A R I A S									L E C T O R E S   D I A R I O S				N O D E C A R N E S	
		F O N D O S		T O T A L	P O R   M A T E R I A S				P O R   C L A S E S		T O T A L	P O R   S E X O S		P O R   E D A D		
		Libros	Revist.		Obras genera.	Libros infant.	Cien.	Lite.	En Biblio.	A domi.		Varon.	Hemb.	Mayor. 14 añ.		Menor. 14 añ.
MONTIJO	12	11154	12	10472	1037	4714	571	4021	5439	4872	10416	4667	5693	4051	6020	2428
NAVALVILLAR DE PELA	12	5099	18	2382	522	1520	75	228	900	1453	2566	1288	1283	494	2076	402
NOGALES	12	1029	6	4141	536	2149	411	1024	2761	1380	2380	1123	1207	850	1500	100
OLIVA DE LA FRONTERA	5	5870	10	11201	124	5788	131	158	5986	215	6207	3105	3102	246	5961	205
OLIVA DE MERIDA	7	1186	11	4732	516	3688	32	438	2323	2398	3319	1593	1819	812	2537	220
OLIVENZA	10	5672	34	2566	2454	0	0	102	2454	102	2556	1247	1309	1268	1284	82
PALAZUELO	12	1163	26	12158	870	6839	697	1752	9944	2214	7693	3961	3732	1865	5828	146
PEVALSORBO	12	3119	18	3324	890	908	710	650	3094	64	1905	1059	777	564	1272	6
PUEBLA DE ALCOCER	11	3202	3	10759	2103	5583	1028	2145	6999	3760	9419	4858	4561	5138	4231	318
PUEBLA DE ALCOLLARIN	12	1035	118	7311	563	2870	1763	2115	3634	3677	6922	3356	3566	3446	3476	110
PUEBLA DE LA CALZADA	12	3131	115	6557	1137	4291	402	727	4342	2515	4861	2721	2049	1008	3762	545
PUEBLA DE LA REINA	12	920	12	2874	351	2427	4	123	1438	1426	2230	1186	1049	139	2036	70
PUEBLA DE SANCHO PEREZ	N O   E N V I A M   P A R T E S   E S T A D I S T I C O S															
PUEBLA DEL MAESTRE	12	3162	5	2806	0	2069	210	527	0	2806	2806	1289	1517	417	2389	329
QUINTANA DE LA SERENA	9	5420	7	3786	389	1873	439	1139	2965	921	3121	1293	1828	1679	1442	0
RETAMAL DE LLERENA	12	1077	14	2465	292	1397	135	641	2232	233	1935	941	994	511	1424	182
RIBERA DEL FRESNO	12	3833	387	8412	1315	4328	1301	2068	4301	4711	6452	2468	3984	2093	4359	388
SALVALEON	12	2915	213	8265	521	6944	387	863	4938	3887	4608	2156	2452	1238	3270	397
SAN VICENTE DE ALCANTARA	12	4314	14	0	0	0	0	0	0	0	0	0	0	0	0	0
SANTA AMALIA	12	1453	0	1069	274	608	91	96	293	776	1069	666	403	295	774	726
SANTA MARTA DE LOS BARROS	4	3829	0	2697	427	1777	273	320	1422	375	2029	957	1072	609	1420	210
SEGURA DE LEON	12	2690	24	13416	1457	4750	1496	5713	6184	7232	9959	5162	4797	2384	7575	608
SIRUELA	12	4643	28	17537	815	13579	915	2217	11612	5941	11588	5772	5805	1665	9928	223
SOLANA DE LOS BARROS	12	3060	16	7055	310	5648	438	677	2113	4120	5424	2962	2462	1161	4254	678
TALARRUBIAS	6	5915	18	3634	454	1677	318	1185	1502	2132	2887	1150	1731	1135	1752	111
TALAVERA LA REAL	12	3587	614	11025	2434	4825	839	2926	5338	5681	5443	2514	2829	4094	2779	280
TORRE DE MIGUEL SESMERO	11	1297	36	2662	511	1893	273	495	1354	1517	2627	1422	1487	939	1891	75



POBLACION	Nº M E S E S	FONDOS		LECTURAS DIARIAS							LECTORES DIARIOS				Nº DE CAR NES	
				T O T A L	POR MATERIAS				POR CLASES		T O T A L	POR SEXOS		POR EDAD		
		Obras genera.	Libros infant.		Cien.	Lite.	En Biblio.	A domi.	Varon.	Homb.		Mayor. 14 añ.	Menor. 14 añ.			
		Libros	Revist.													
USAGRE	12	2956	1	6706	1651	3403	787	868	3888	2818	6160	3198	2998	1774	4422	306
VALDIVIA	7	2377	10	2515	343	1555	71	526	1628	825	2068	838	1227	559	1507	676
VALVERDE DE LEGANES	NO ENVIAN PARTES ESTADISTICOS															
VALLE DE LA SERENA	12	1336	47	10714	1126	5074	2752	2608	10258	1301	9933	4979	4954	5538	4395	99
VILAFRANCA DE LOS BARROS	12	5890	1	9539	899	4869	763	3008	6519	3020	6350	3721	2831	2477	3875	7855
VILLALBA DE LOS BARROS	12	1310	11	899	113	599	102	85	646	253	710	355	355	143	567	92
VILLANUEVA DE LA SERENA	12	7057	19	15243	1775	4644	3850	4974	12053	3190	10283	5705	4578	5185	5098	1060
VILLANUEVA DEL FRESNO	CERRADA AL PUBLICO															
ZAFRA	9	10796	0	18368	3401	9965	1640	2862	10969	7399	16252	9179	7103	6839	9443	1090
ZALAMEA DE LA SERENA	12	5361	4	7473	4353	2987	58	75	6759	714	7473	3899	3574	4486	2987	61
ZARZA DE ALANGE	12	3832	26	29769	6756	18935	3010	1068	28484	1285	12979	7969	5010	4457	8501	372
*** TOTAL ***		370777	22004	777825	155557	387068	93781	139107	528339	245528	583866	296206	289604	244060	343403	22201

# DISTRIBUCION DE LECTURAS POR MATERIAS.

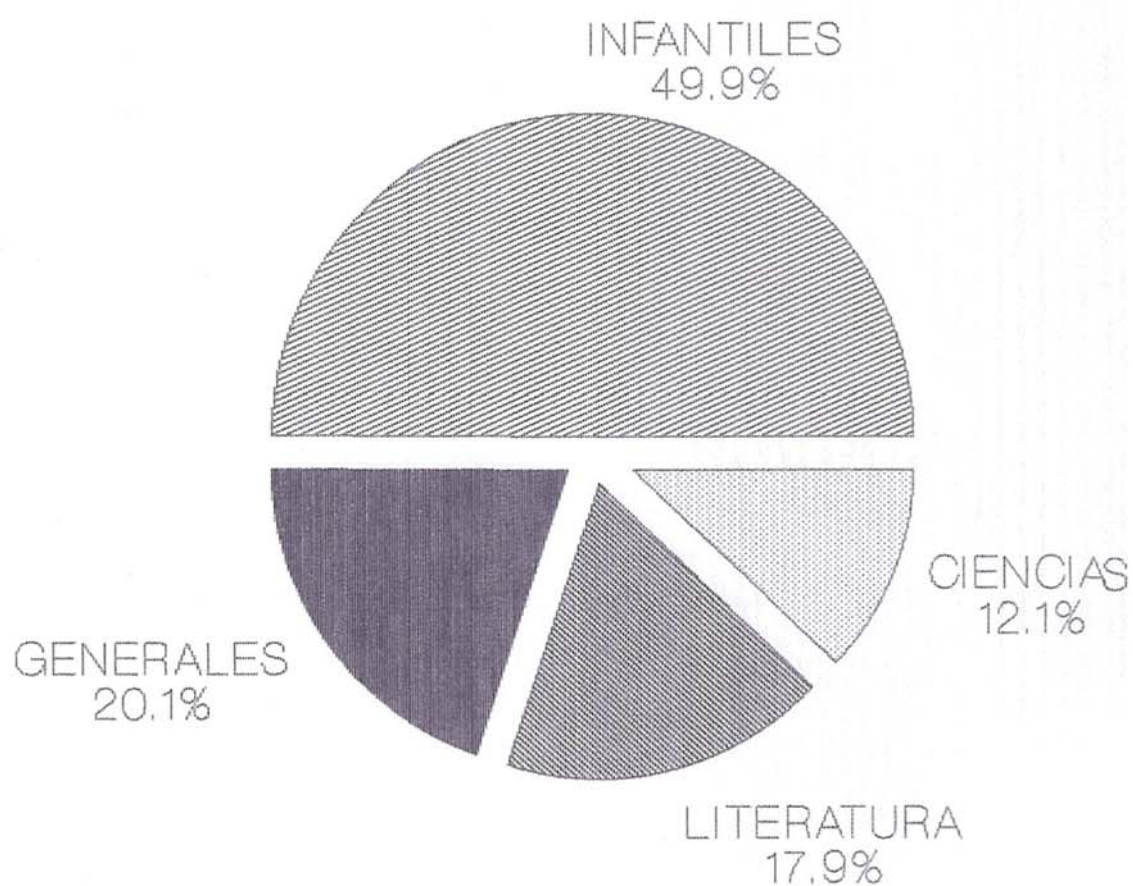

1988



# DISTRIBUCION DE LECTURAS POR CLASE.

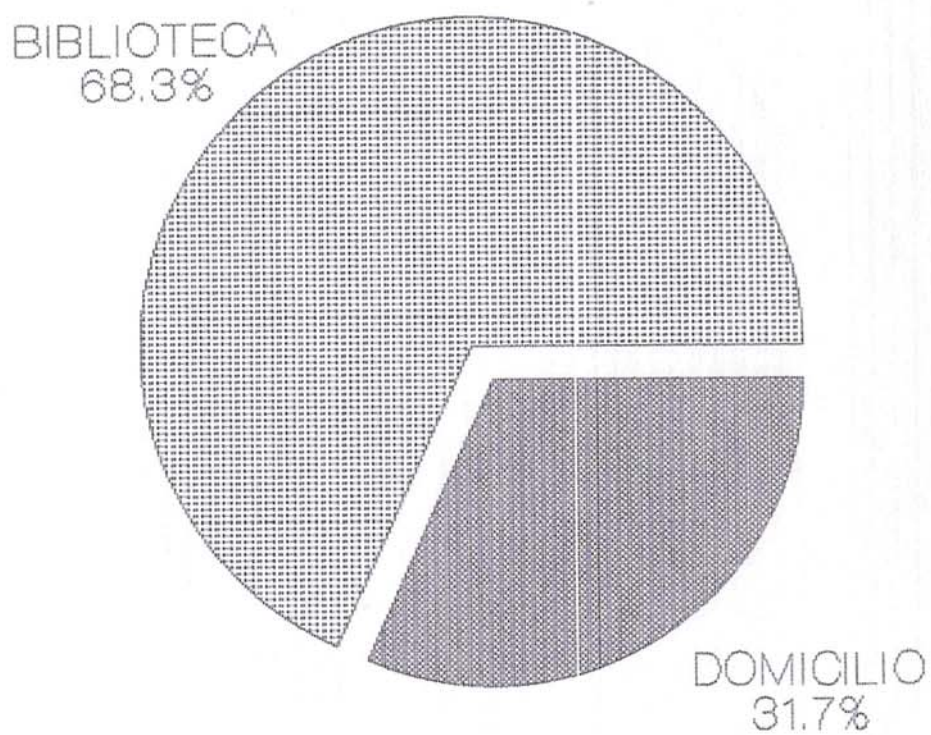

1988

# DISTRIBUCION DE LECTORES POR SEXO.

VARONES  
50.6%

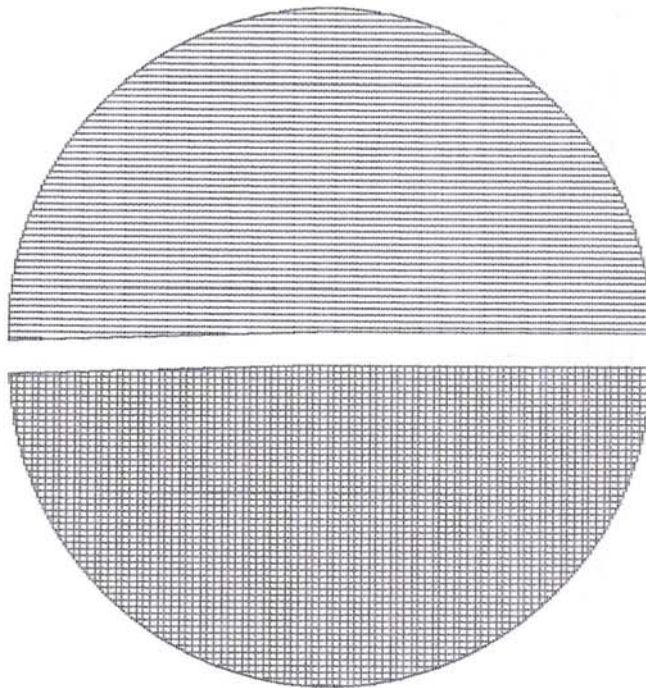

HEMBRAS  
49.4%

1988

# DISTRIBUCION DE LECTORES POR EDAD.

MENOR de 14  
58.5%

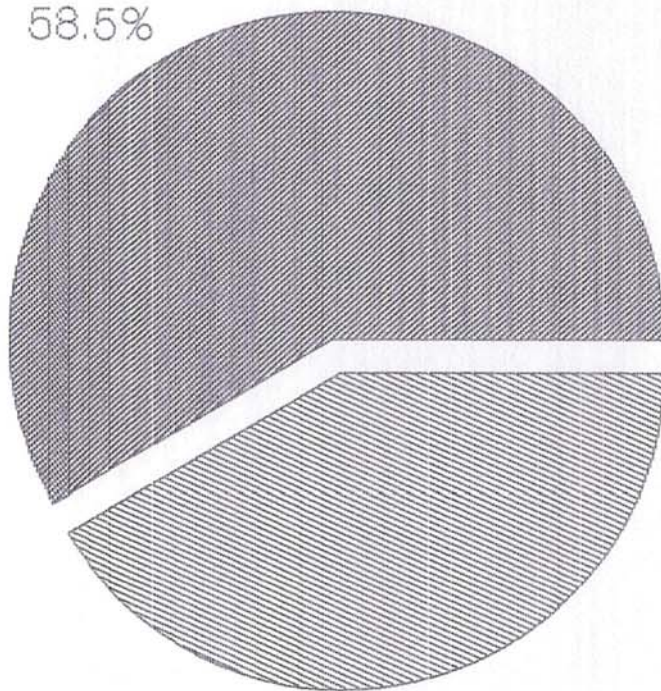

MAYOR de 14  
41.5%

1988



## EVOLUCION POR LECTORES (Miles)

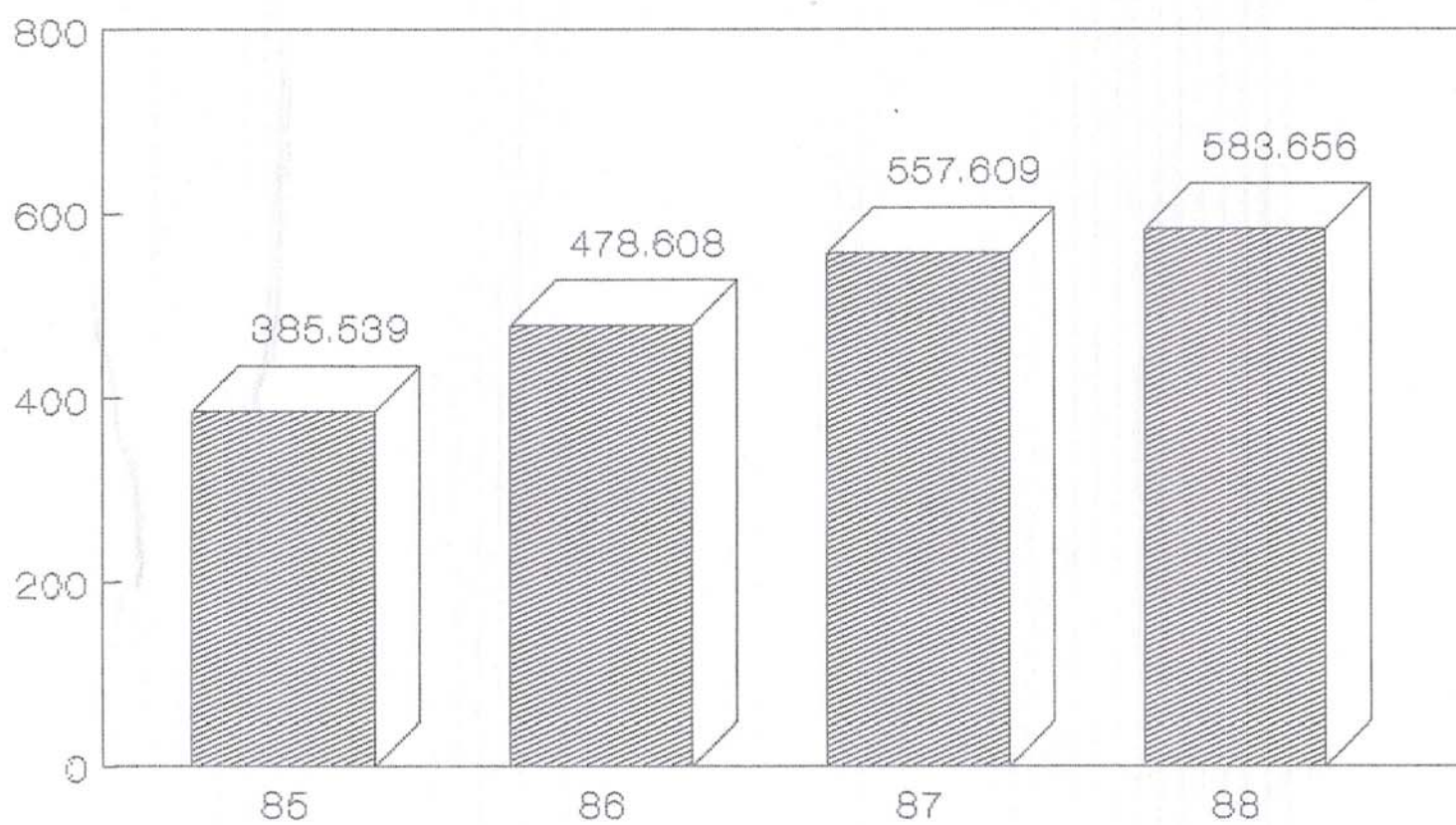

Periodo 1985-1988

# EVOLUCION POR LECTURAS (Miles)

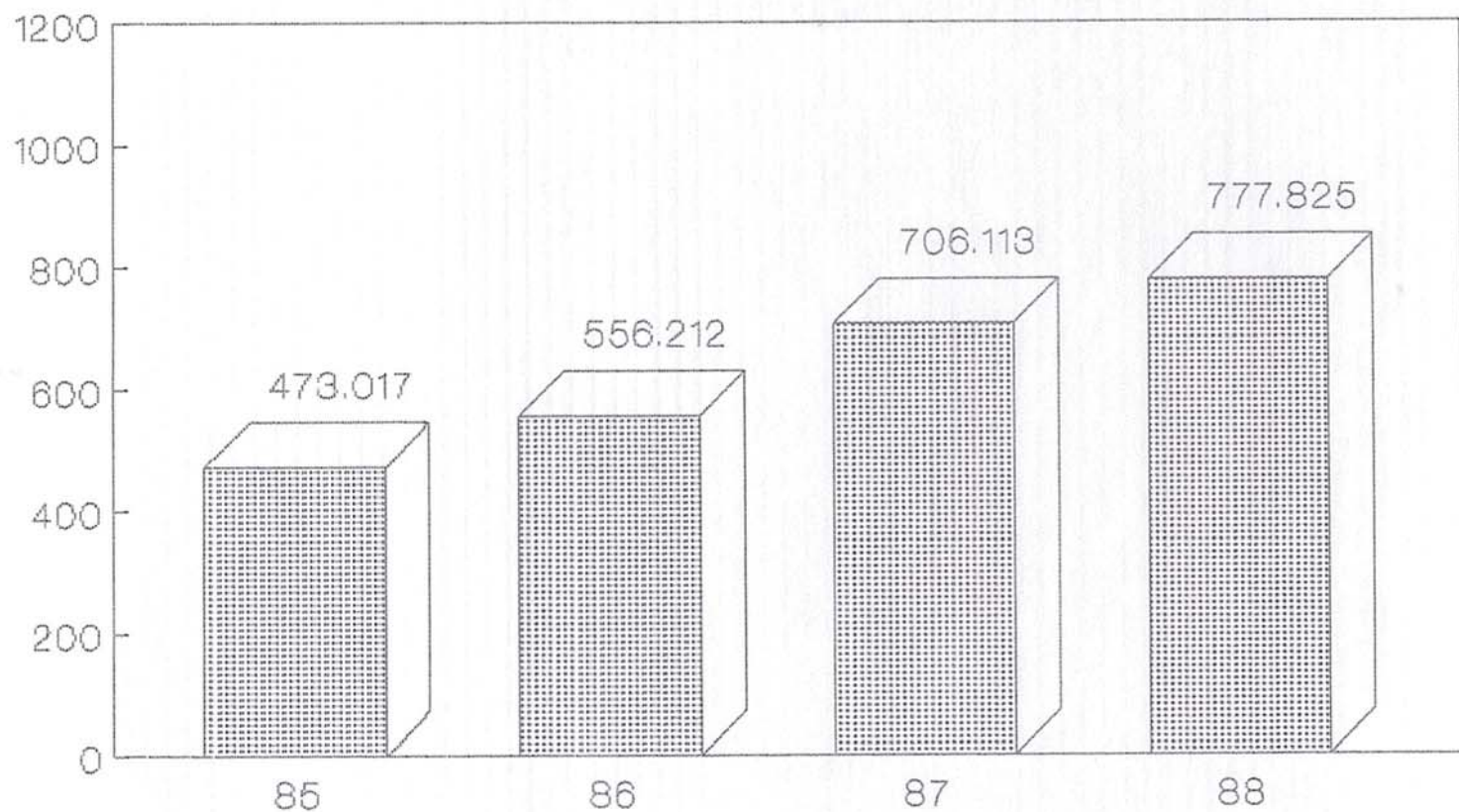

Periodo 1985-1988

## EVOLUCION POR VOLUMENES (Miles)

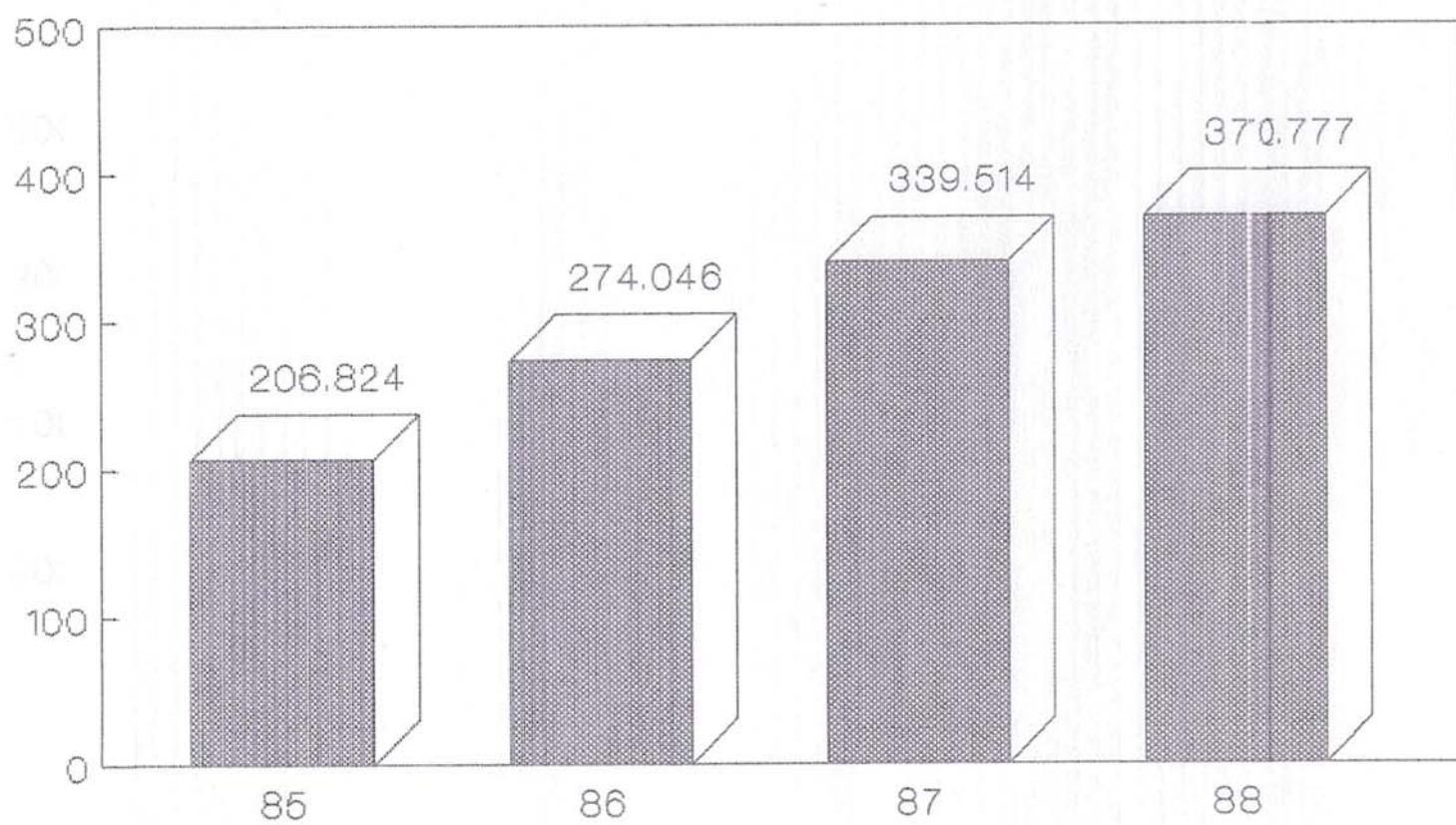

Periodo 1985-1988



# EVOLUCION POR SOCIOS (Miles)

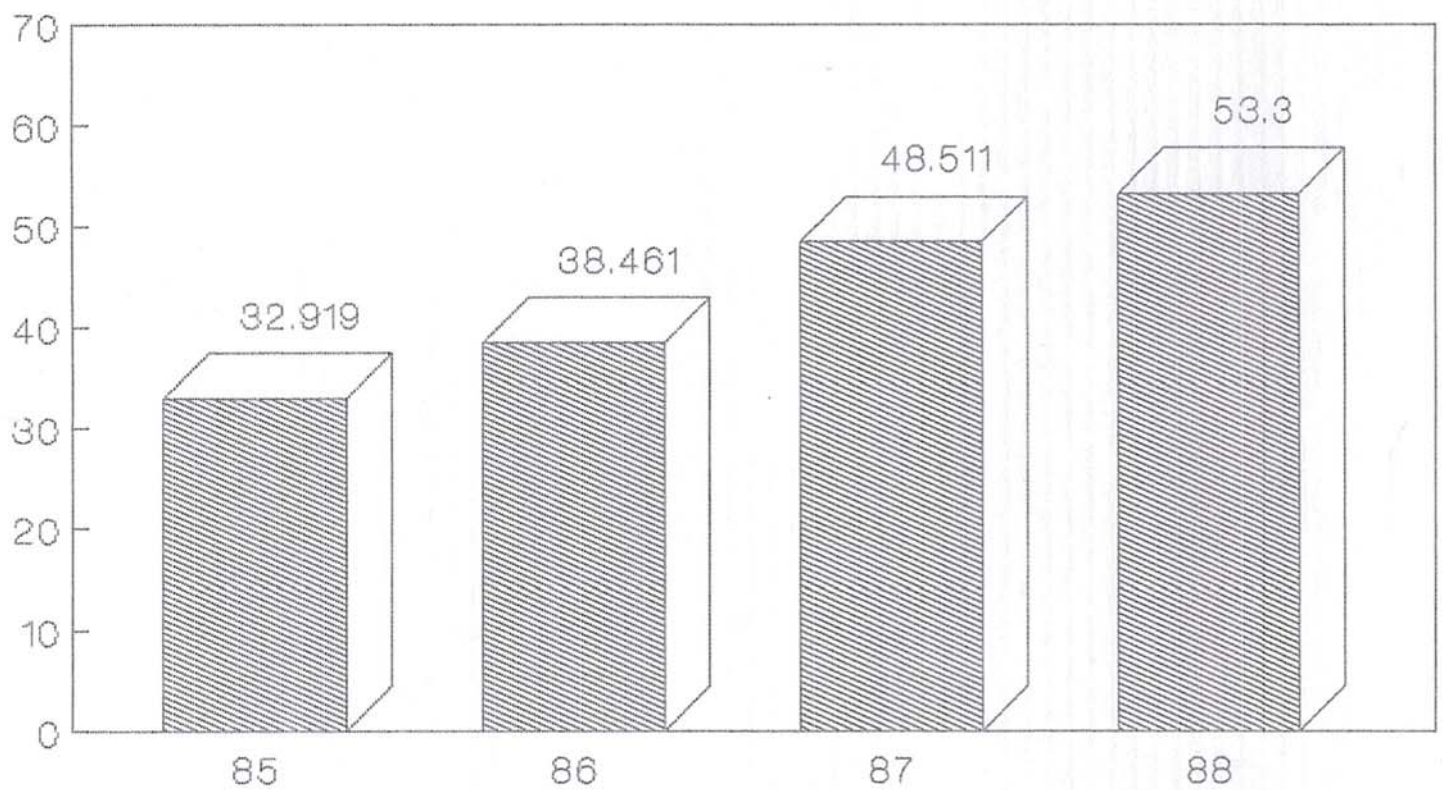

Periodo 1985-1988

## EVOLUCION POR MATERIAS Generales (Miles)

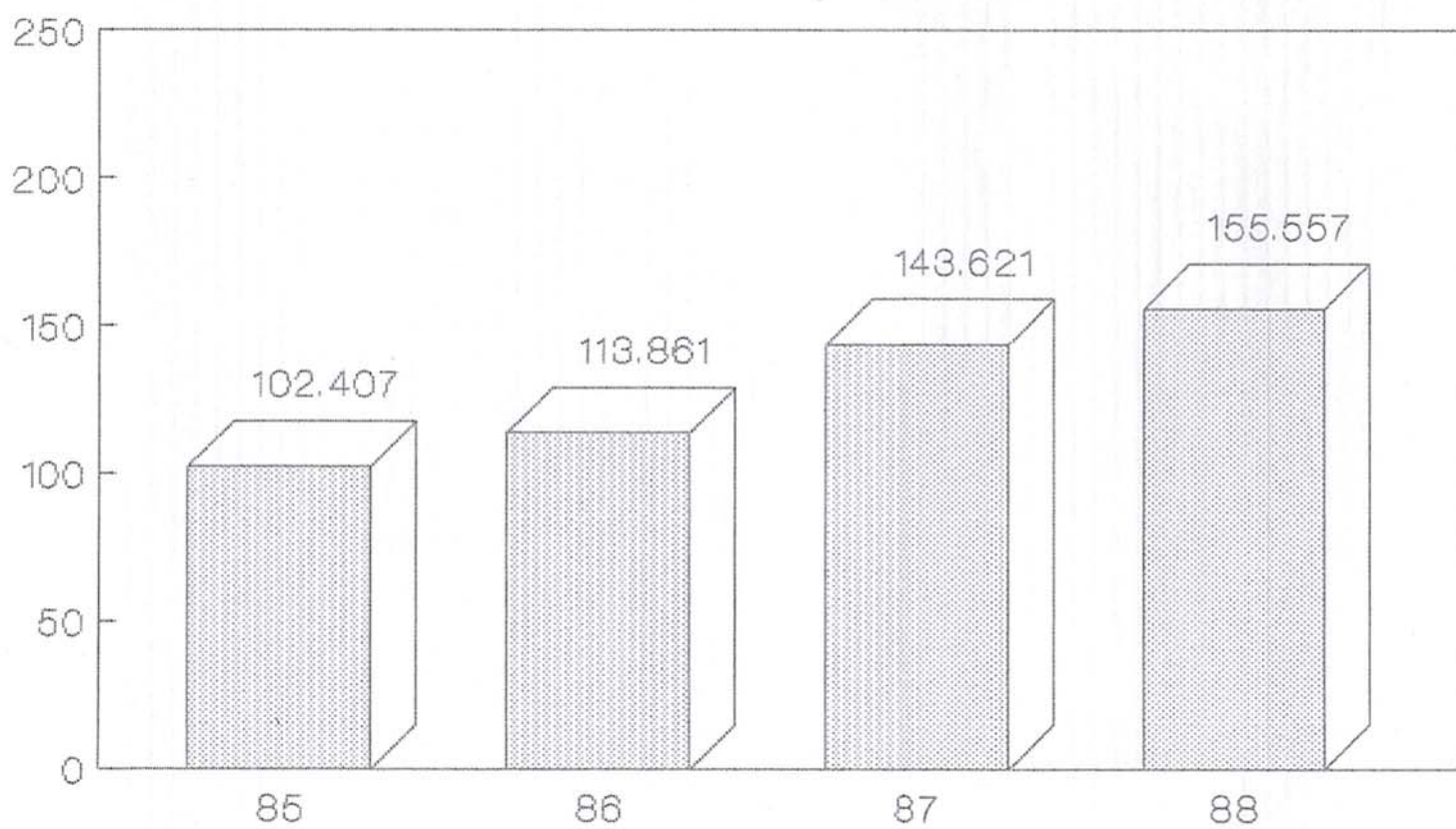

Periodo 1985-1988

## EVOLUCION POR MATERIAS Infantiles (Miles)

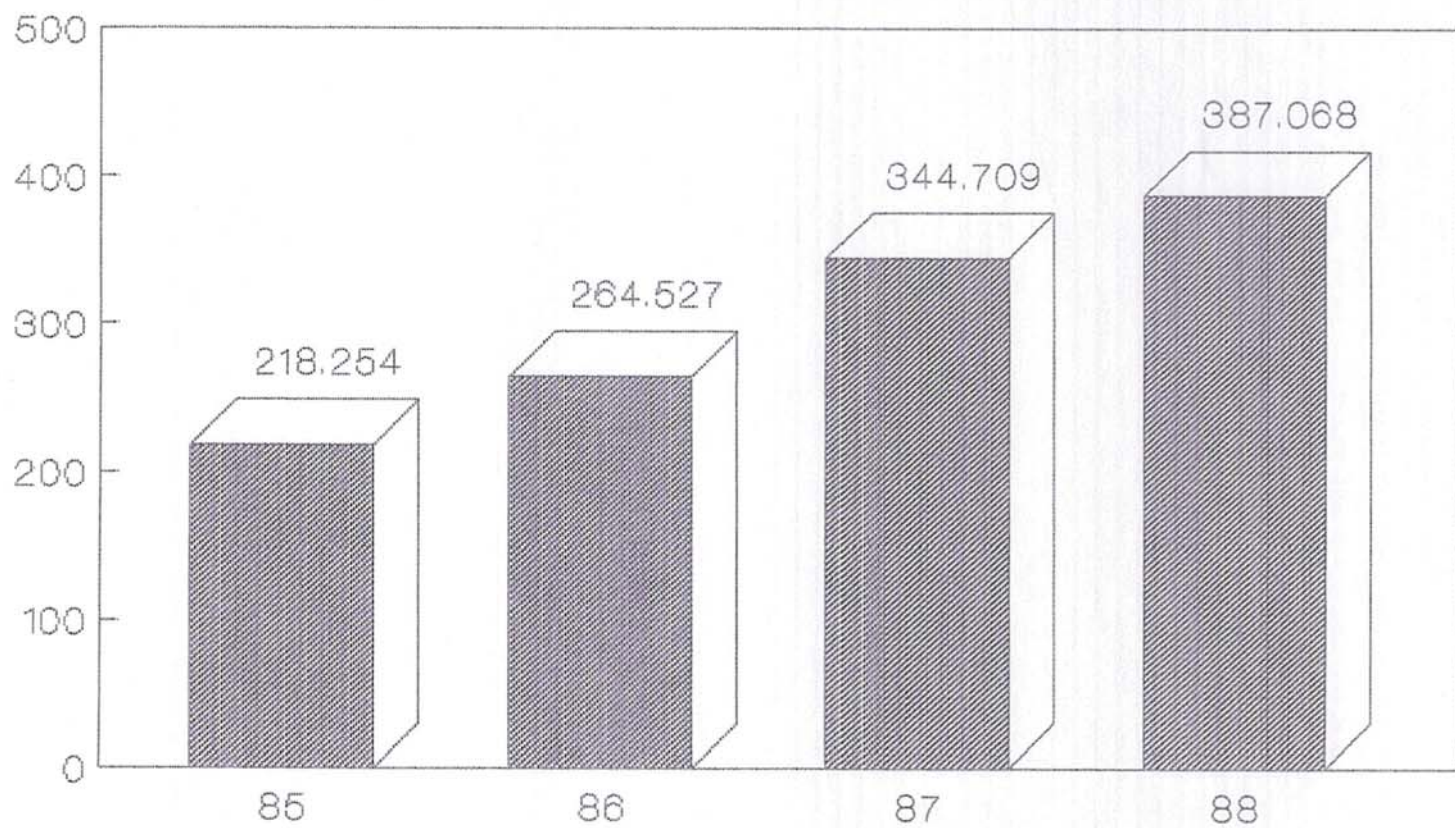

Periodo 1985-1988



# EVOLUCION POR MATERIAS

## Ciencias (Miles)

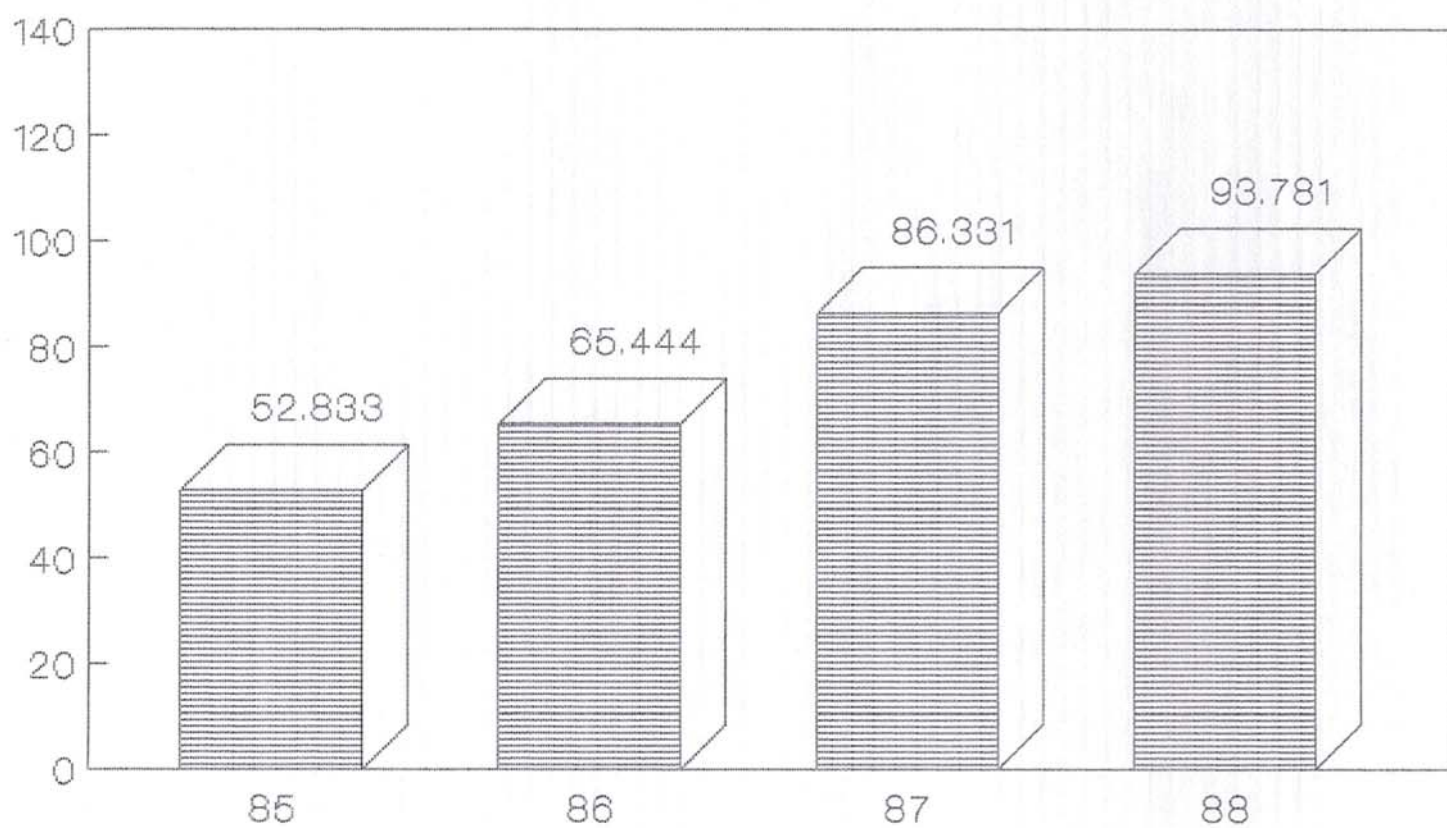

Periodo 1985-1988

# EVOLUCION POR MATERIAS

## Literatura (Miles)

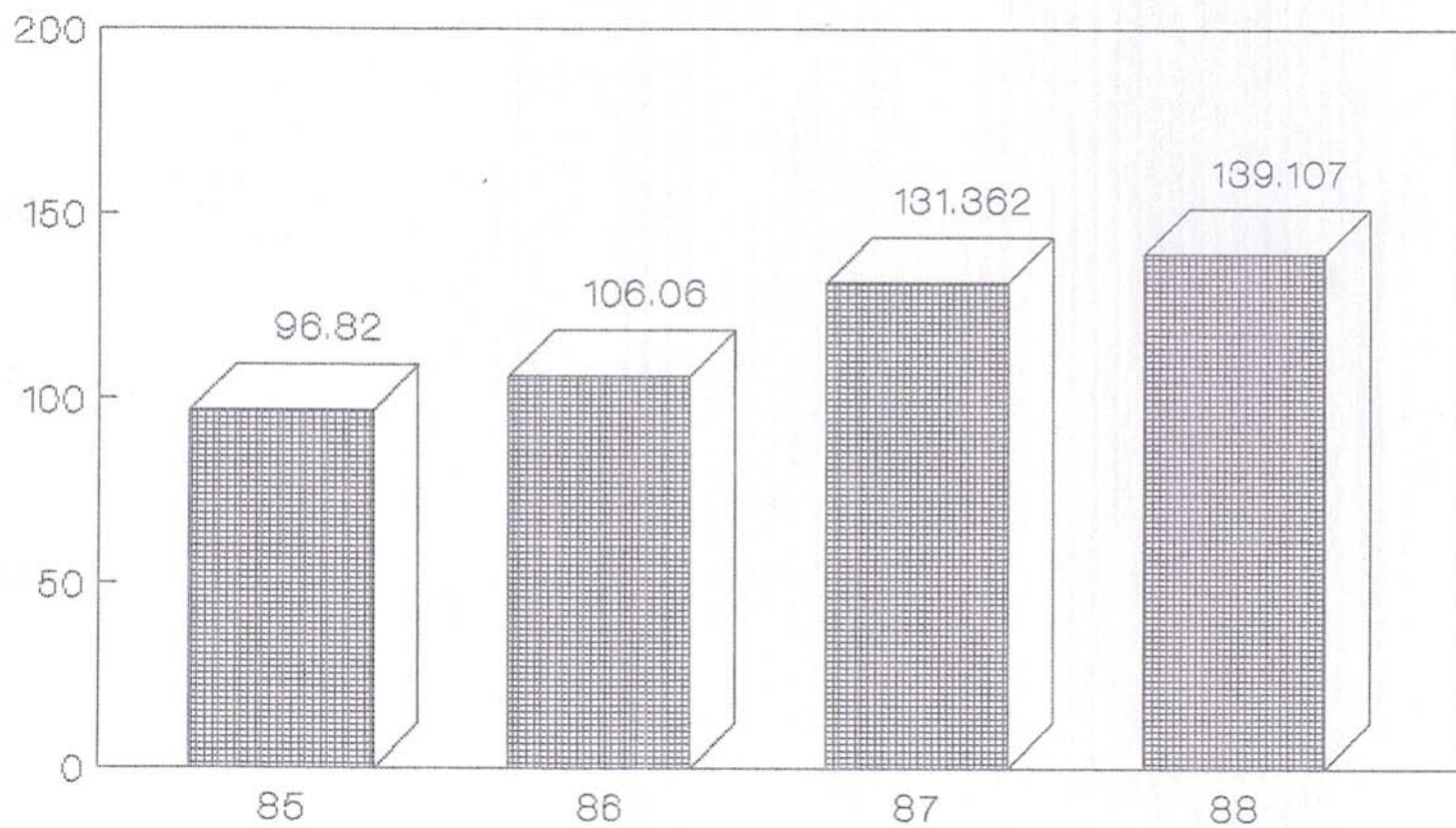

Periodo 1985-1988

# EVOLUCION POR CLASE Biblioteca (Miles)

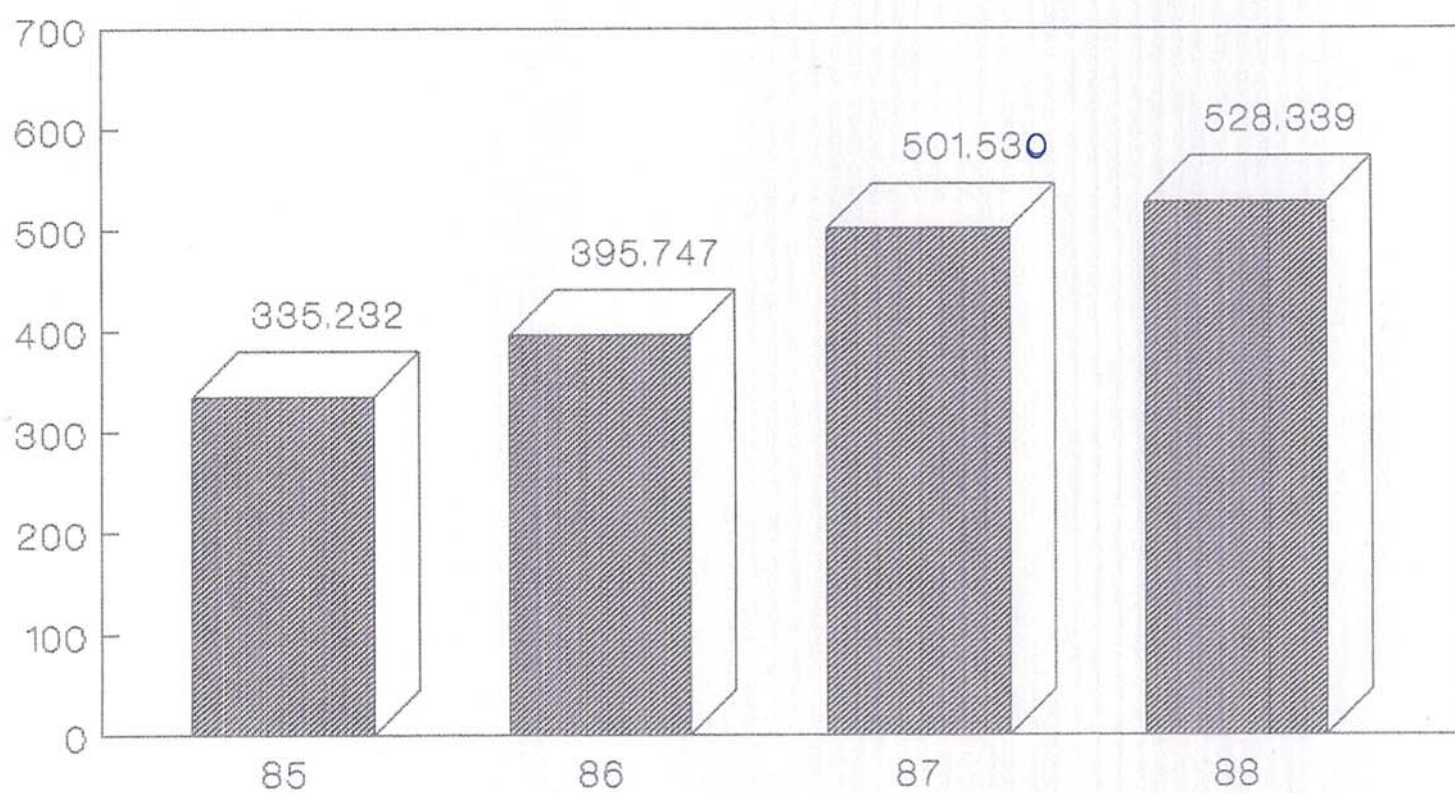

Periodo 1985-1988



## EVOLUCION POR CLASE Domicilio (Miles)

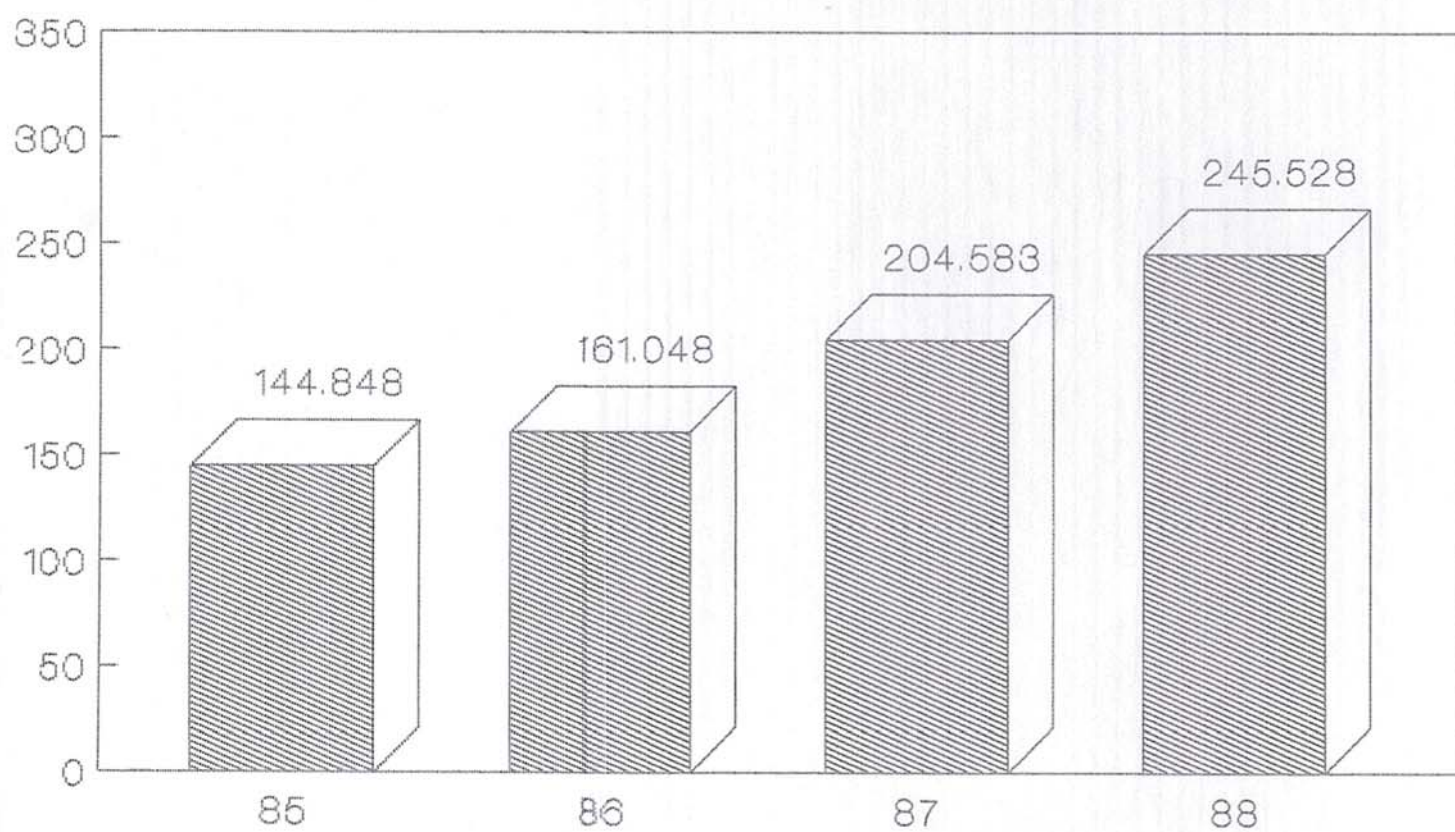

Periodo 1985-1988

# EVOLUCION POR SEXO

## Varones (Miles)

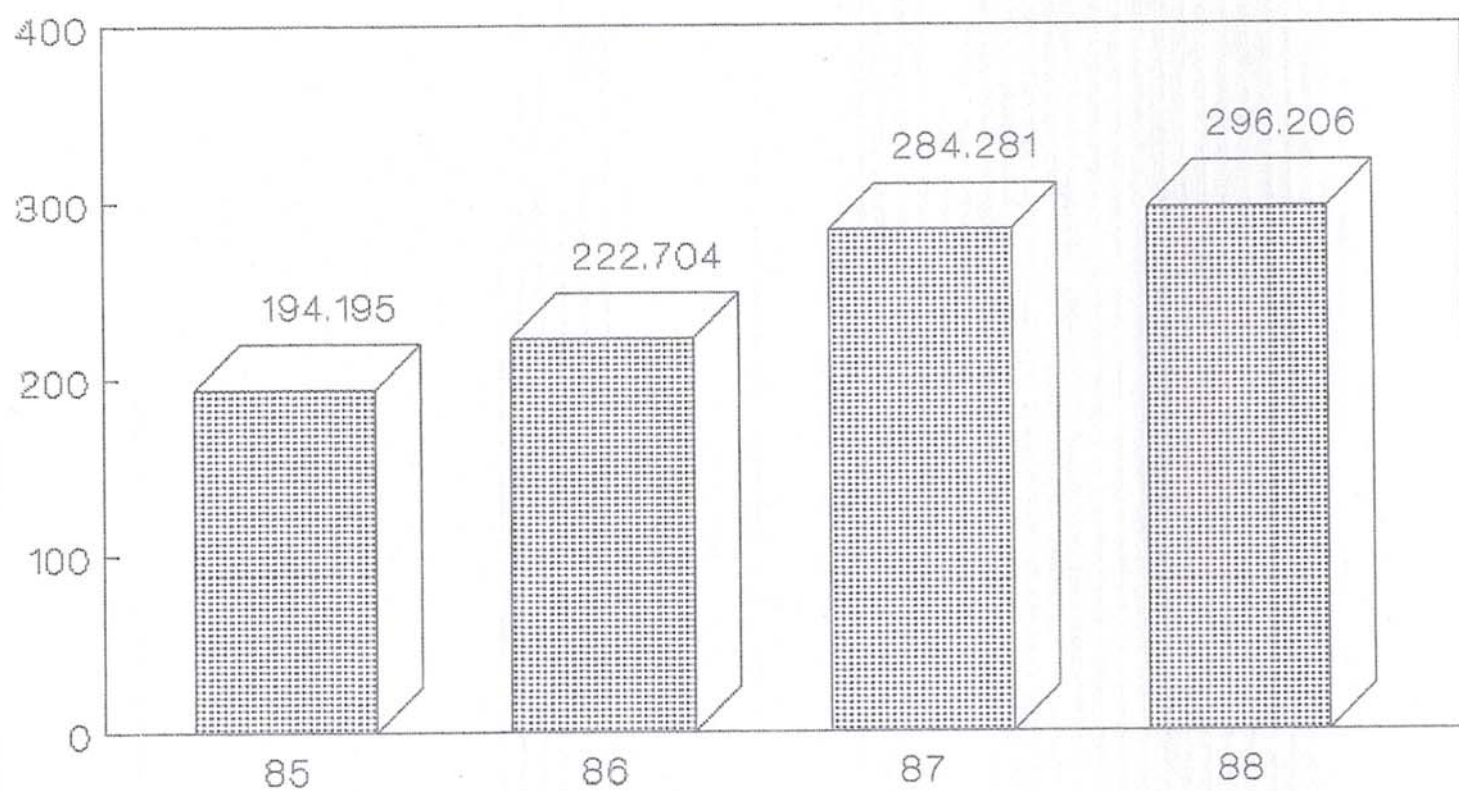

Periodo 1985-1988

# EVOLUCION POR SEXO

## Hembras (Miles)

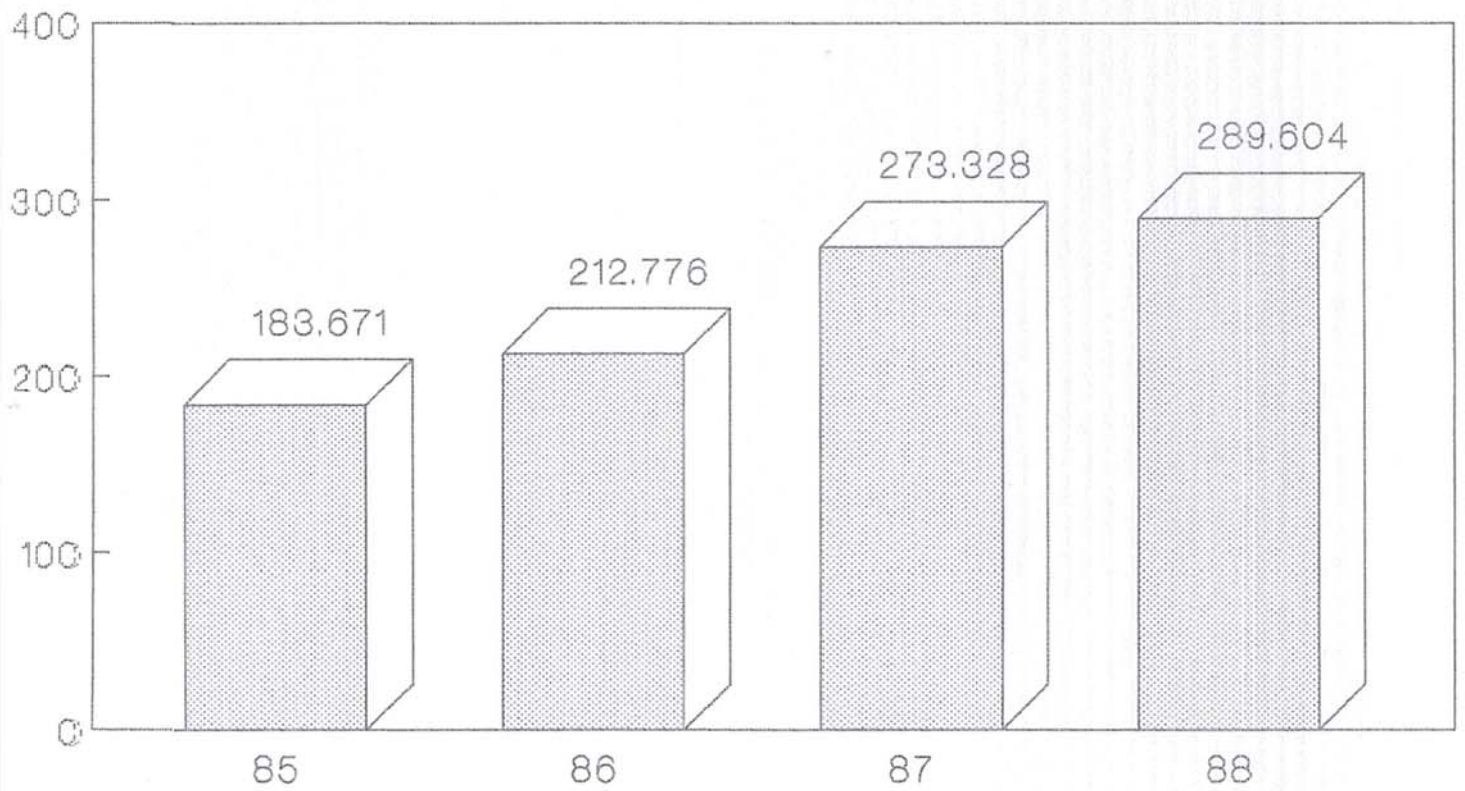

Periodo 1985-1988



# EVOLUCION POR EDAD

## Mayor de 14 (Miles)

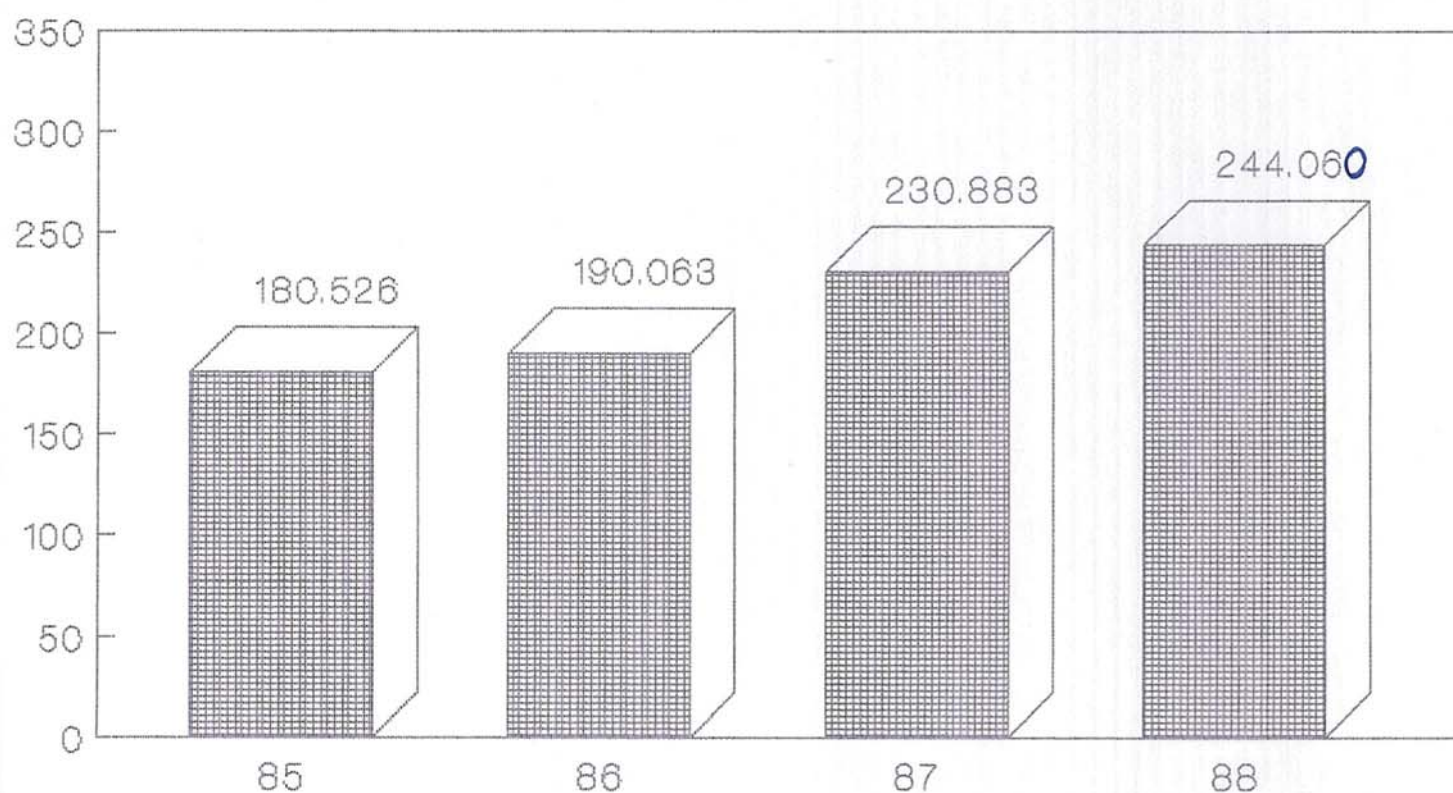

Periodo 1985-1988



# EVOLUCION POR EDAD

## Menor de 14 (Miles)

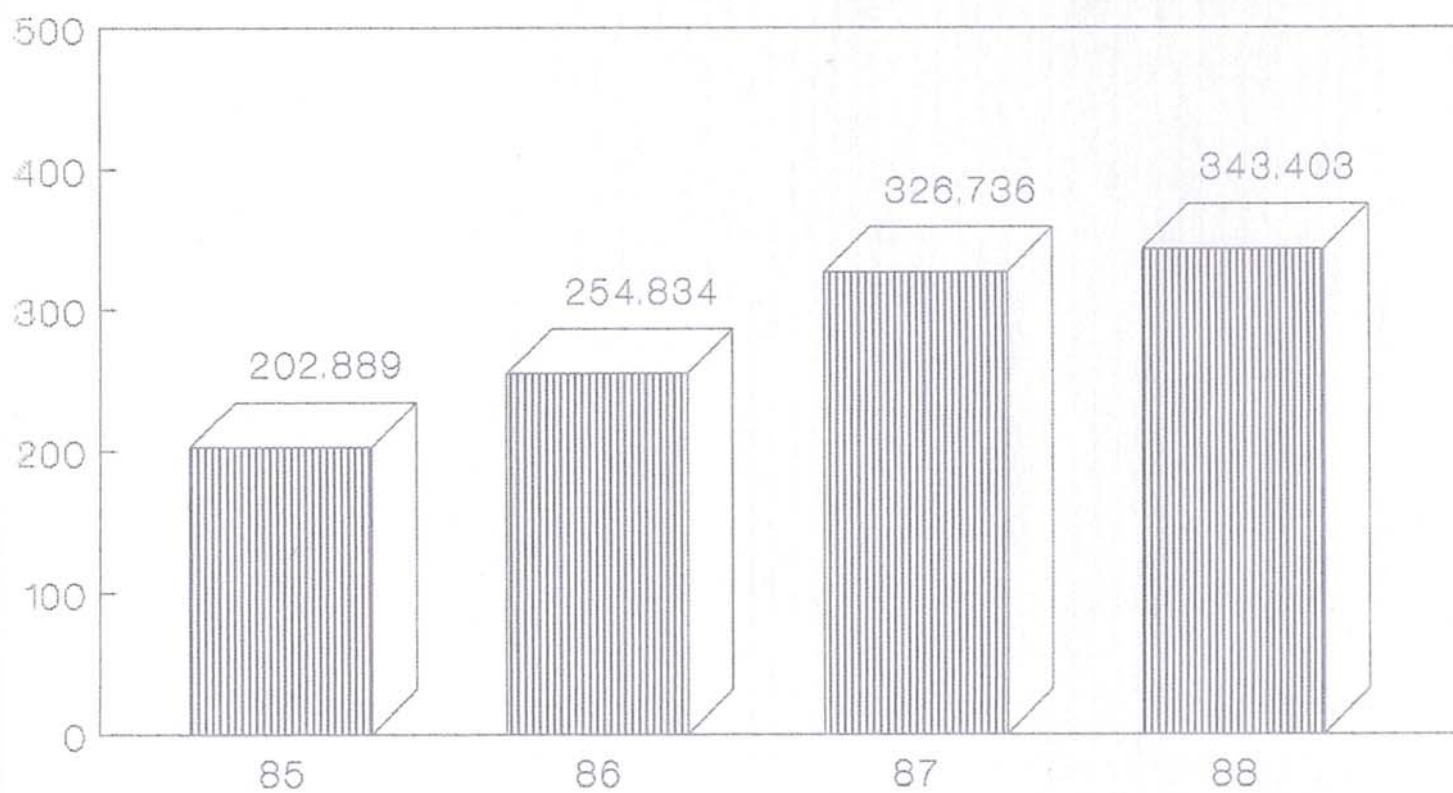

Periodo 1985-1988

## BIBLIOTECAS CREADAS

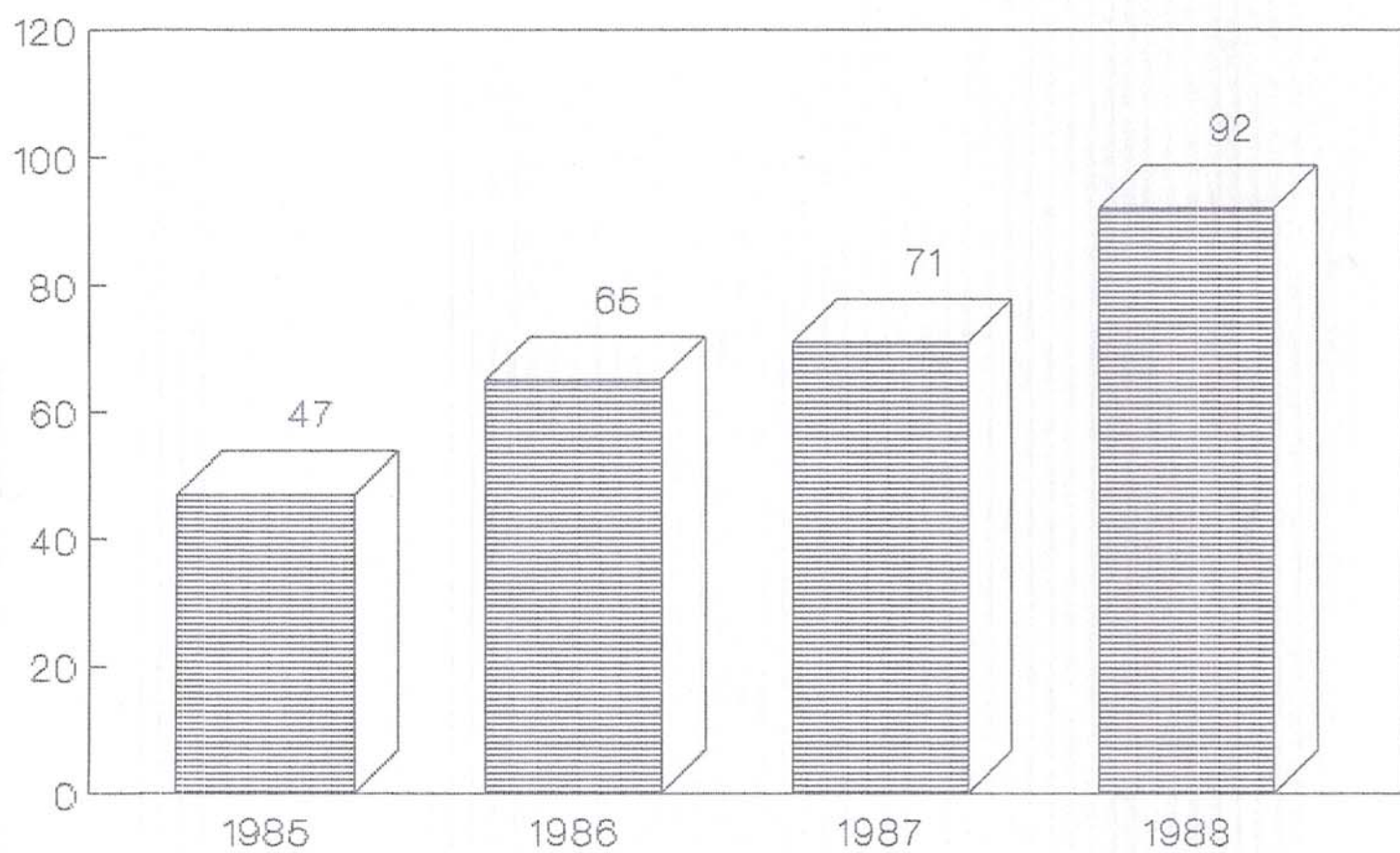

PROVINCIA DE BADAJOZ



LECTORES. TASAS DE CRECIMIENTO. BIBLIOTECAS PUBLICAS MUNICIPALES.

AÑO 1.988

TOTALES LECTORES		
	INCREMENTO	%
1.988		
583.656	26.047	4'46

POR SEXO				POR EDADES**			
VARONES		HEMBRAS		MENORES DE 14 AÑOS		MAYORES DE 14 AÑOS	
INCREMENTO	%	INCREMENTO	%	INCREMENTO	%	INCREMENTO	%
1.988		1.988		1.988		1.988	
96.206	4'02	289.604	5'62	343.303	4'85	244.060	5'39



CANTIDADES TOTALES SERVIDAS A LAS BIBLIOTECAS PUBLICAS MUNICIPALES

A Ñ O    1 . 9 8 8

	<u>VOLUMENES.</u>	<u>PESETAS.</u>
POR DESIDERATA.....	15.467.-	13.878.750.-
POR DISTRIBUCION.....	14.015.-	5.915.322.-
	-----	-----
T O T A L.....	29.482.-	19.794.072.-

# CENTRO PROVINCIAL COORDINADOR DE BIBLIOTECA

## INGRESOS

1.985	18.160.180
1.986	18.478.251
1.987	21.972.798
1.988	23.563.333

## APORTACION Excm. Diputacion

1.985	10.896.108
1.986	11.086.951
1.987	13.183.679
1.988	14.138.000

## APORTACION C. Educacion y Cultura

1.985	7.264.072
1.986	7.391.300
1.987	8.789.179
1.988	9.425.333

## GASTOS

1.985	16.614.406
1.986	18.163.094
1.987	16.413.524
1.988	18.789.791

## C. PROVINCIAL COORDINADOR DE BIBLIOTECA INGRESOS (Millones)

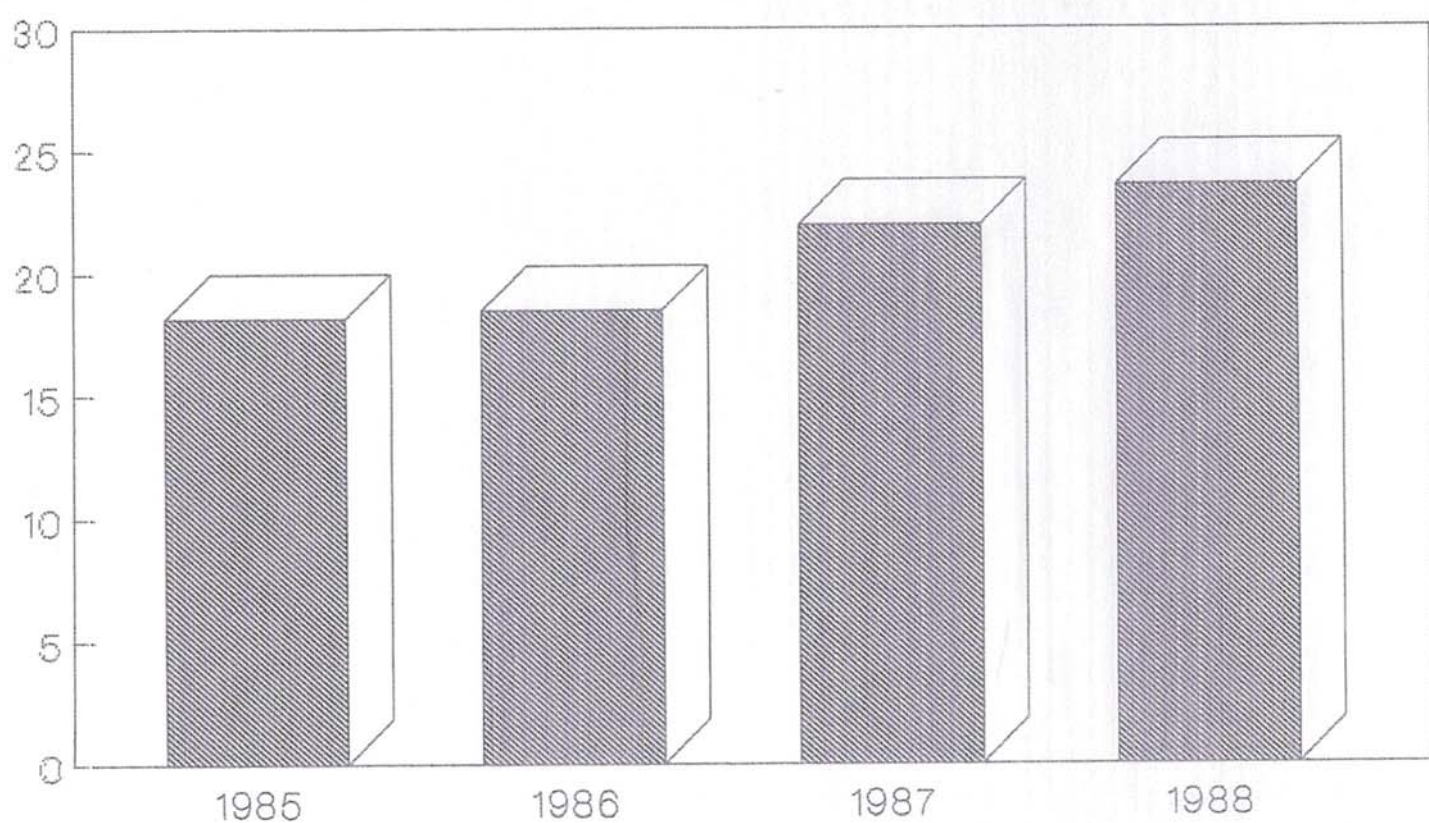

Periodo 1985-1988

## C. PROVINCIAL COORDINADOR DE BIBLIOTECA APORTACION Excma. Diputacion (Millones)

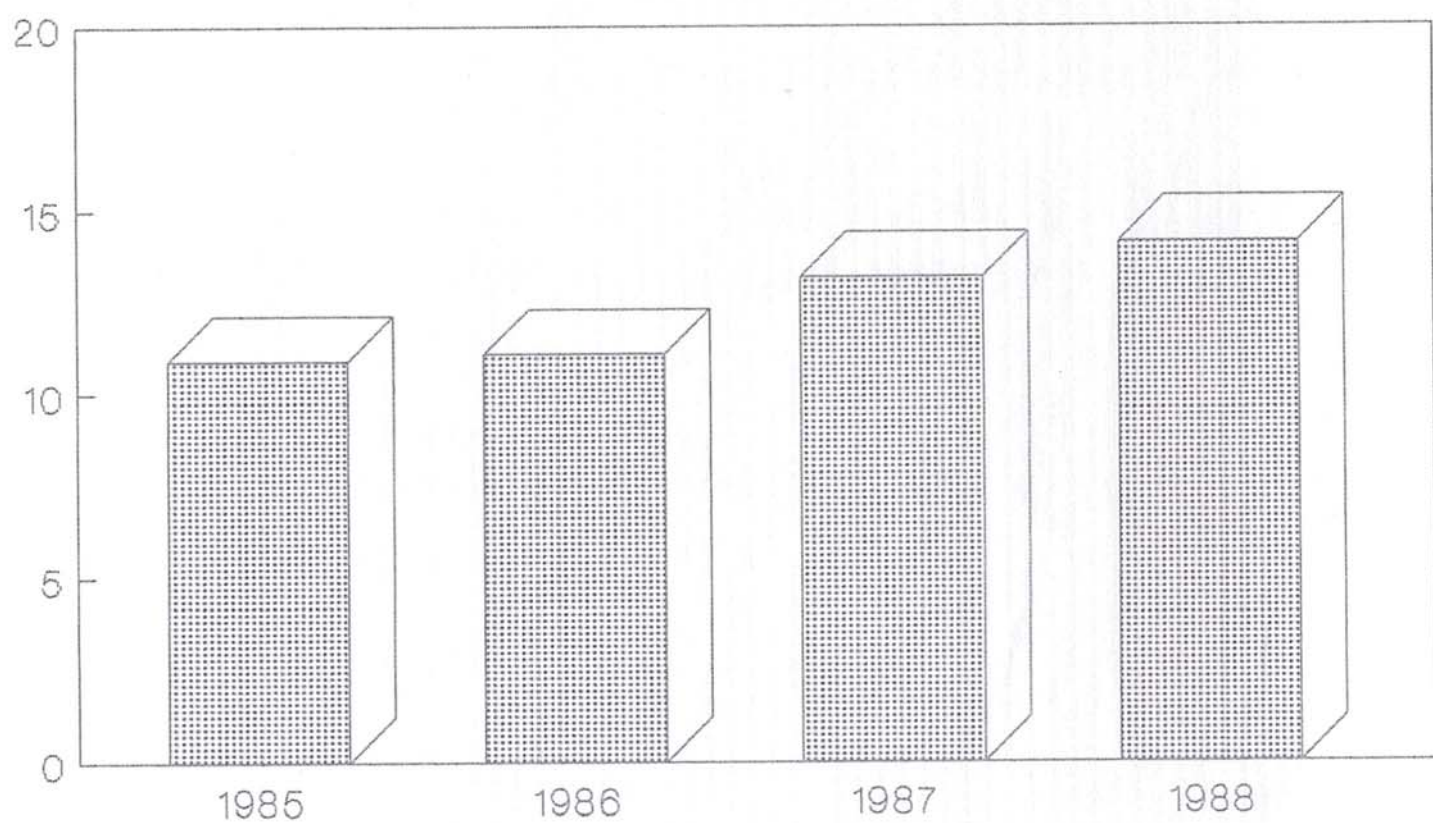

Periodo 1985-1988



## C. PROVINCIAL COORDINADOR DE BIBLIOTECA APORTACION C. E. y Cultura (Millones)

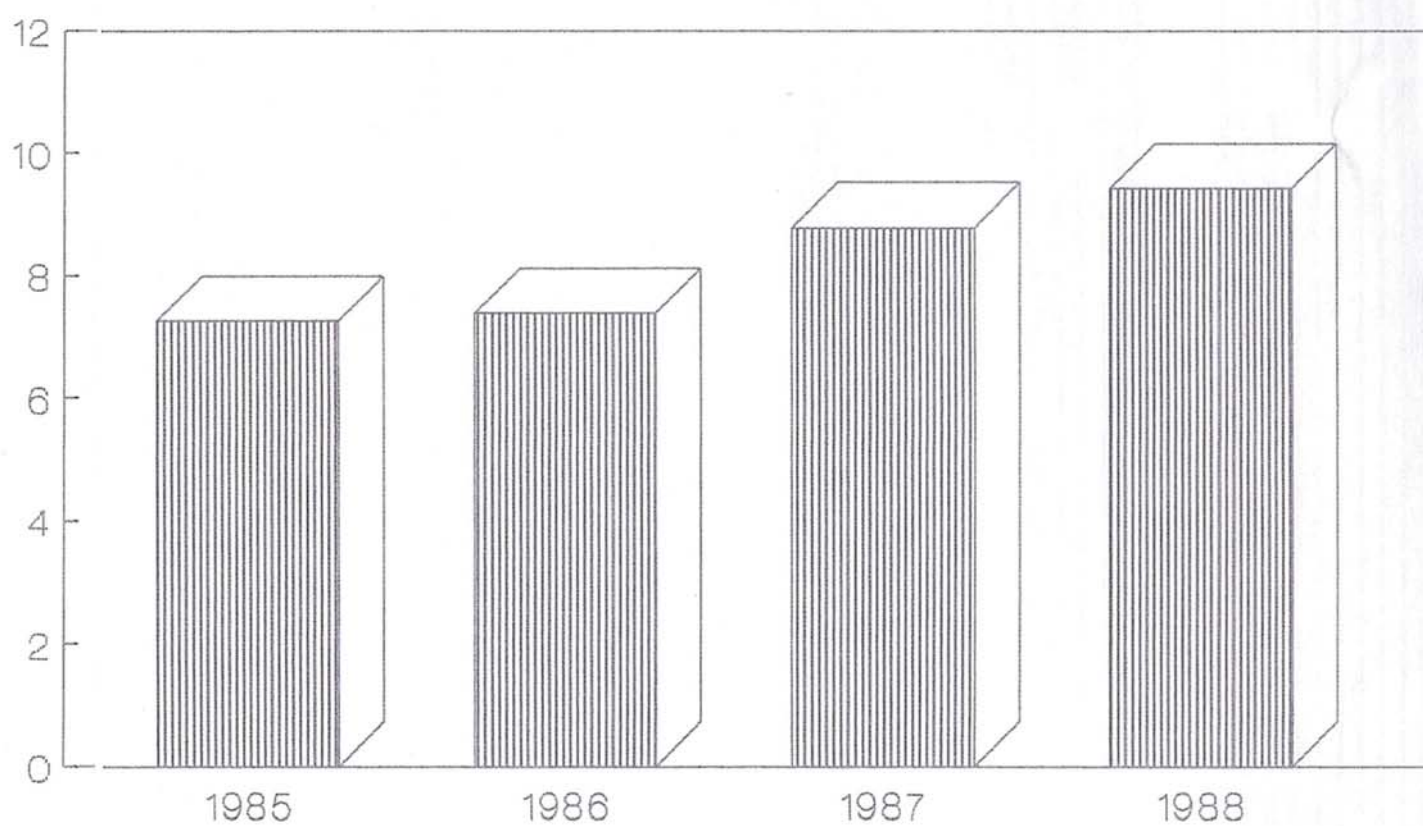

Periodo 1985-1988

## C. PROVINCIAL COORDINADOR DE BIBLIOTECA GASTOS (Millones)

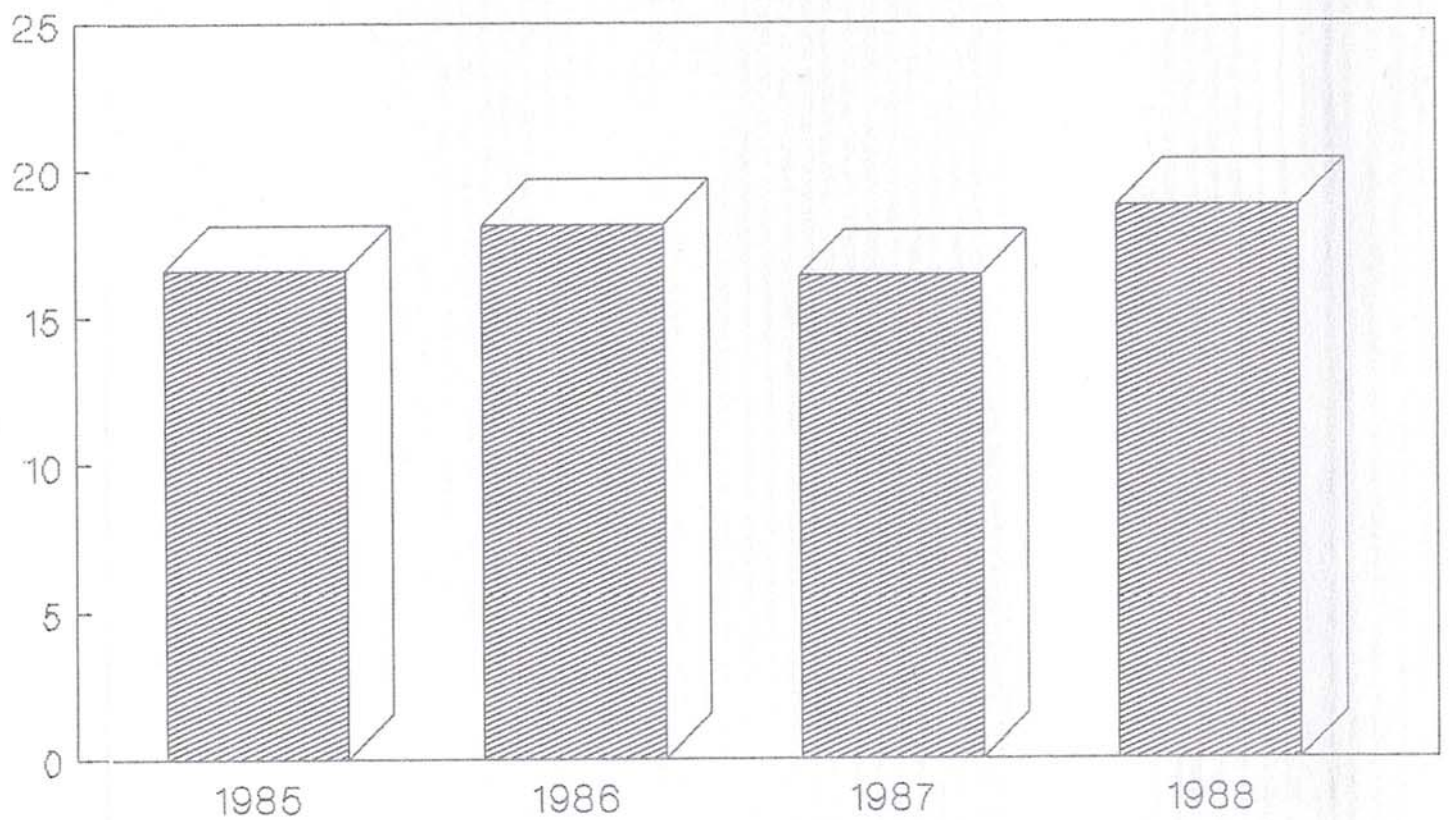

Periodo 1985-1988