



Se redacta el presente informe con el fin de determinar la adecuación de los tramos de carreteras referenciados , ya informados por los técnicos de Diputación de Badajoz.

Antecedentes:

En 2016 se produjo por parte de Diputación de Badajoz una actuación en ambas vías en tramo urbano, consistente en reparaciones puntuales del firme que sufría deflexiones importantes.

Posteriormente, en 2017 y para la reparación de las vías objeto de cesión se redactan sendos proyectos por Diputación de Badajoz, adjudicándose las obras en el año 2018 y recepcionándose las mismas a las empresas adjudicatarias por parte de esta institución.

Giradas las visitas de inspección a los dos tramos de carreteras objetos de cesión determinar que:



1º_ Las reparaciones puntuales efectuadas con anterioridad a la ejecución de las obras de reasfaltado han sido satisfactorias, dado que no se han reflejado en superficie los hundimientos subsanados. (Anexo I) .

2º_ En la actualidad, no se observa ningún desperfecto en la vía reasfaltada conforme al proyecto , por lo que no existe ningún inconveniente en cuanto a la cesión de la misma al estar realizadas la unidades de obra contempladas:

_ Fresado de franja de 1 m de anchura junto al bordillo en ambos lados de la calle y refuerzo del pavimento con una capa de m.b.c. AC 16 surf B 50/70 de 5 cm de espesor y ancho variable, previo riego de adherencia.

_Ejecución de pasos peatonales con m.b.c., señalizándose con pintura termoplástica, colocando señalización vertical según normativa e instalación de mhitos captafaros en el inicio del paso para mayor visibilidad.

_Pintura de líneas de eje y bordes de 10 cm de anchura.

_Colocación a cota de pavimento de calzada todas las tapas de pozos, arquetas e imbornales.



Ayuntamiento de Badajoz
Servicio de Vías y Obras

2º En el tramo de 2.683,9 m.l de la BA-020 de Badajoz a Campomaior

Tramo p.k. 0 a p.k. 2.683,9

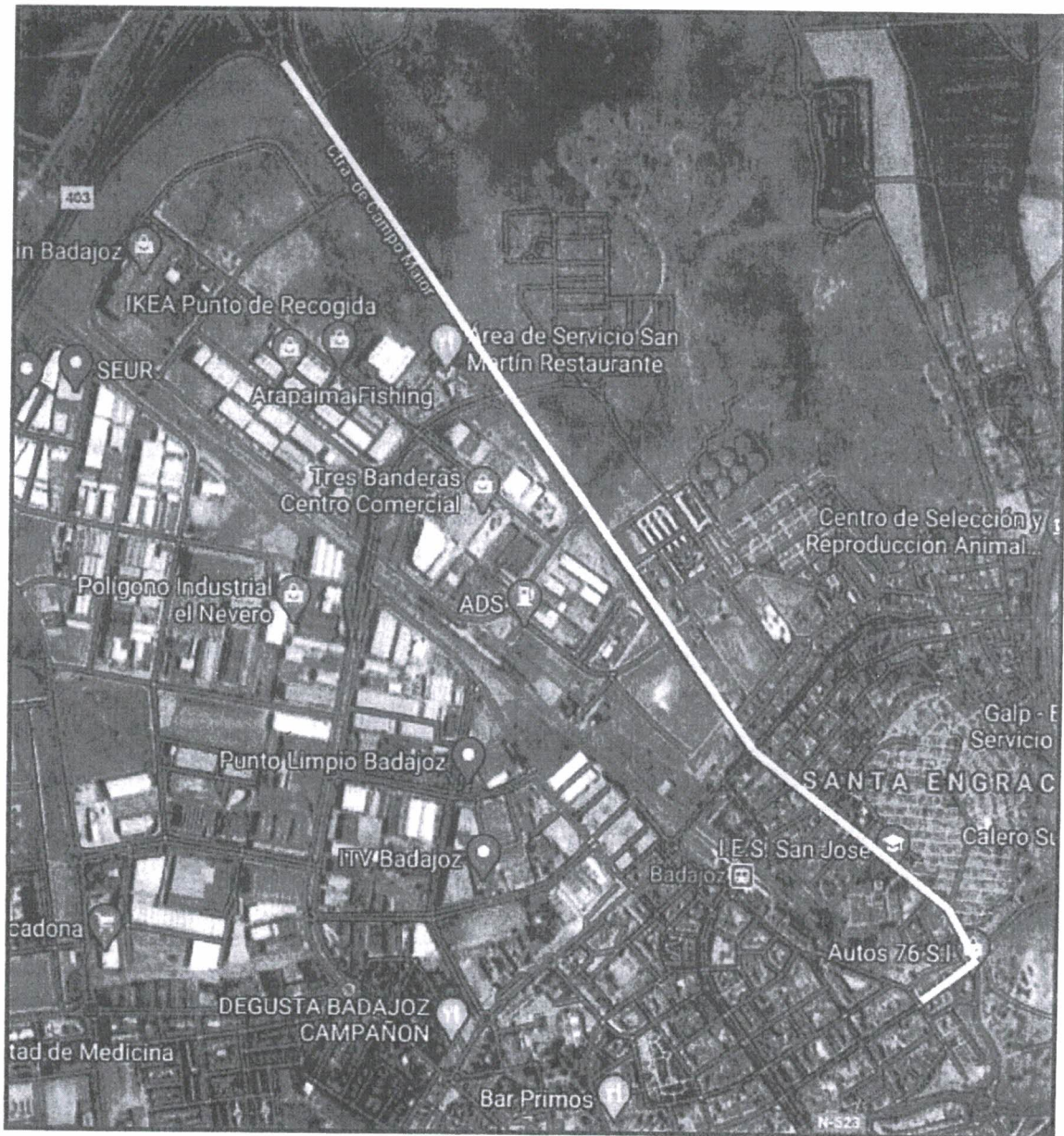

1º Las reparaciones puntuales efectuadas con anterioridad a la ejecución de las obras de reasfaltado han sido satisfactorias, dado que no se han reflejado en superficie los hundimientos subsanados. (Anexo II).



Ayuntamiento de Badajoz
Servicio de Vías y Obras

2º_ En la actualidad, no se observa ningún desperfecto en la vía reasfaltada conforme al proyecto salvo :

1º_ una incidencia que ha sido comunicada (14-10-2019 nº reg. 20199160000844) referente a una tapa de telefónica la cual no se puso a cota en su día y supone un obstáculo de unos 8 cm en el firme ,

2º_ Los registros de la línea eléctrica en calzada no se han puesto a cota ya que se detecta la depresión de las mismas frente a la rodadura.

_ Fresado de franja de 1 m de anchura junto al bordillo en ambos lados de la calle y refuerzo del pavimento con una capa de m.b.c. AC 16 surf B 50/70 de 5 cm de espesor y ancho variable, previo riego de adherencia.

_Ejecución de pasos peatonales con m.b.c., señalizándose con pintura termoplástica, colocando señalización vertical según normativa e instalación de hitos capta faros en el inicio del paso para mayor visibilidad.

_Pintura de líneas de eje y bordes de 10 cm de anchura.

_Colocación a cota de pavimento de calzada todas las tapas de pozos, arquetas e imbornales. (excepto 1)

Nota:

Teniendo en cuenta las incidencias 1 y 2 sobre las cuales el ayuntamiento declina toda responsabilidad en cuanto a incidencias a terceros producidos por la falta de puesta a cota de dichas arquetas hasta la comunicación de la puesta a cota de las mismas, no existe inconveniente en la cesión del tramo de carretera.

Badajoz a 22 de marzo de 2021

El Jefe del servicio de Vías y Obras





Ayuntamiento de Badajoz
Servicio de Vías y Obras

Anexo I



Ayuntamiento de Badajoz
Servicio de Vías y Obras

BA-022 de Badajoz a Villalba de los Barros (actuaciones previas- 2016-)



204,00 m²



211,00 m²



Ayuntamiento de Badajoz
Servicio de Vías y Obras



52,80 m²



128,00 m²



Ayuntamiento de Badajoz
Servicio de Vías y Obras



49,30 m2



Ayuntamiento de Badajoz
Servicio de Vías y Obras

Anexo II



Ayuntamiento de Badajoz
Servicio de Vías y Obras

BA-020 de Badajoz a Campomaior (actuaciones previas -2016 -)

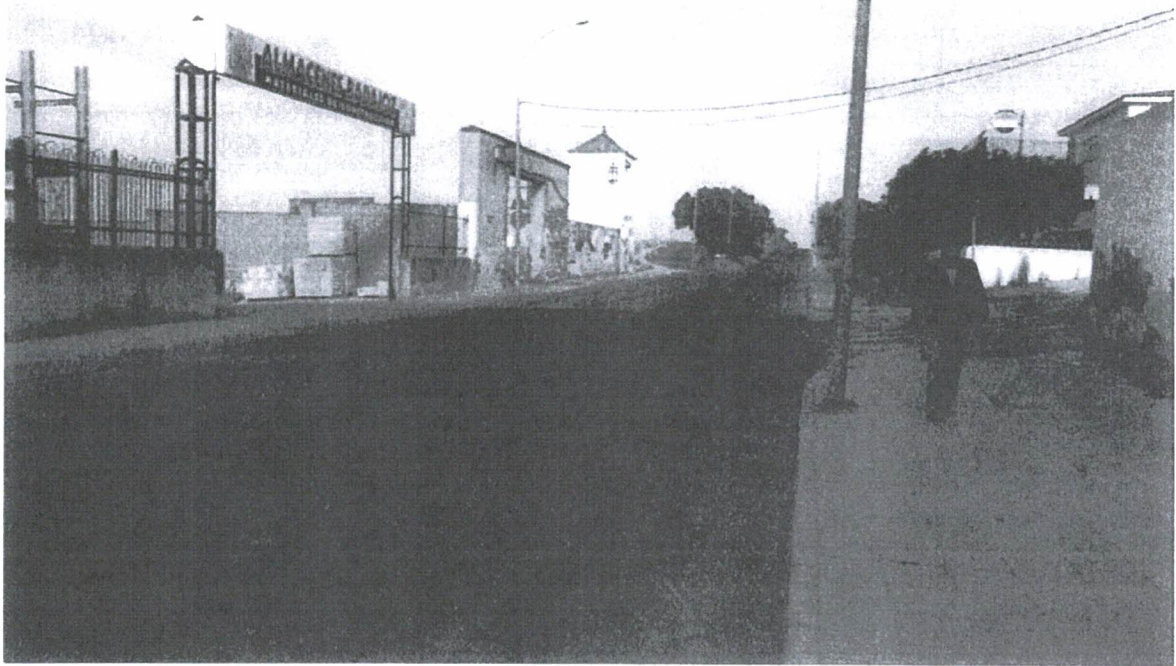

88,20 m2

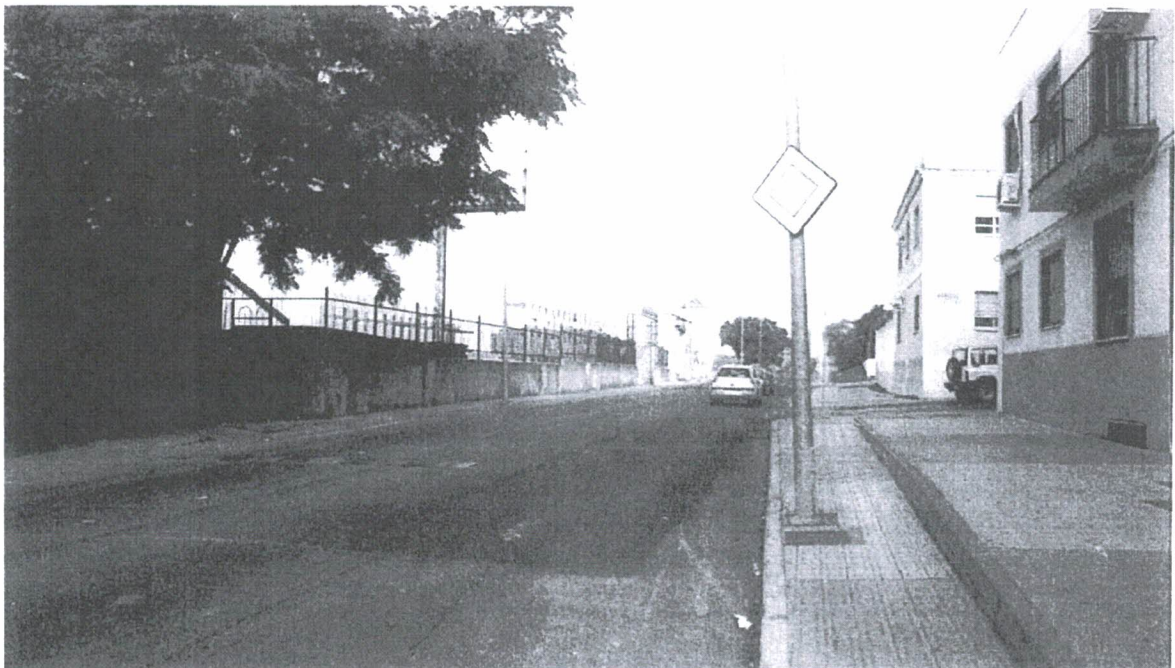

29,40 m2



Ayuntamiento de Badajoz
Servicio de Vías y Obras

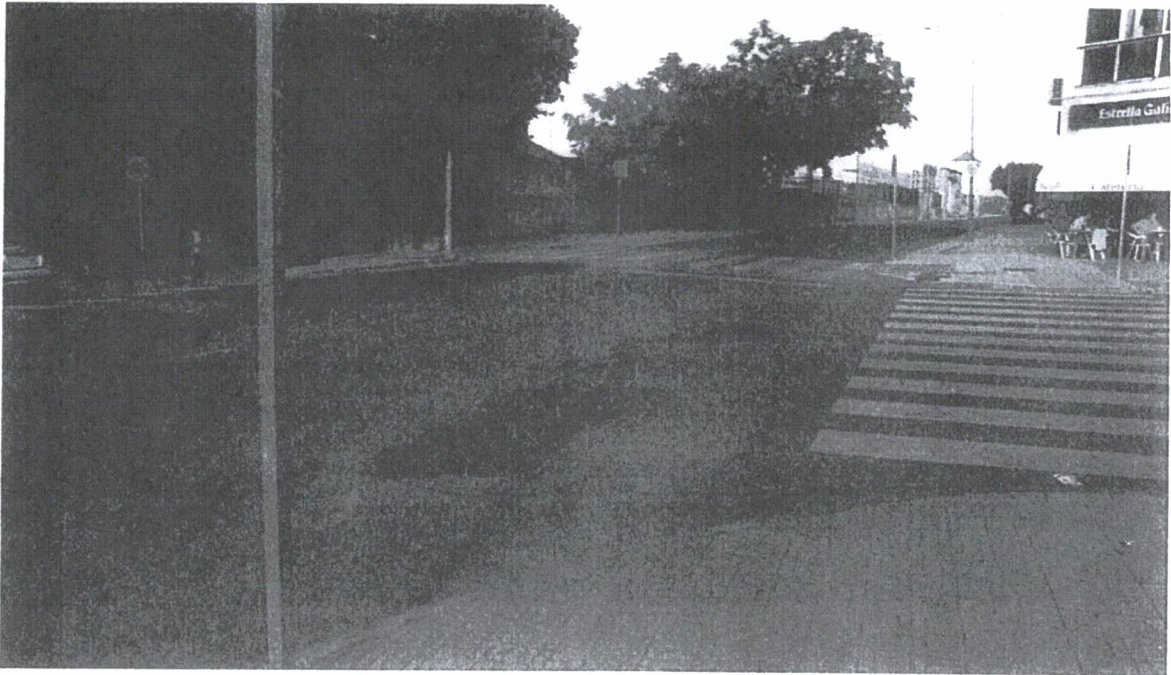

21,00 m2, 1,00 m2 y 2,00 m2



14,00 m2



Ayuntamiento de Badajoz
Servicio de Vías y Obras



59,00 m2



48,30 m2



Ayuntamiento de Badajoz
Servicio de Vías y Obras



120,00 m²

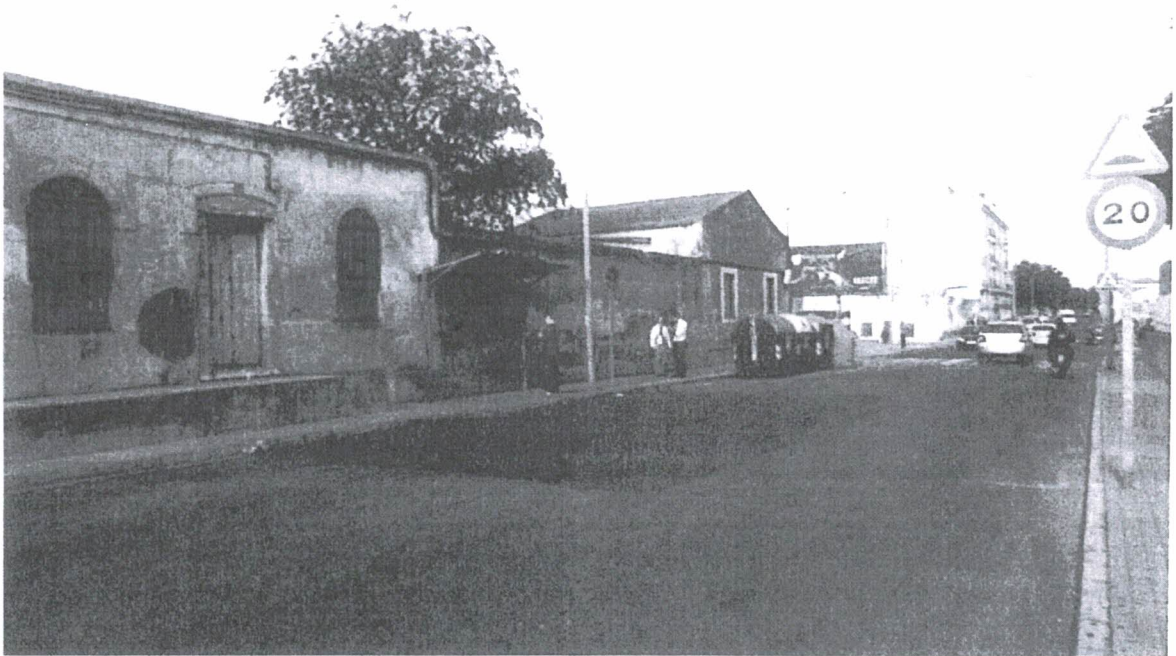

50,70 m²

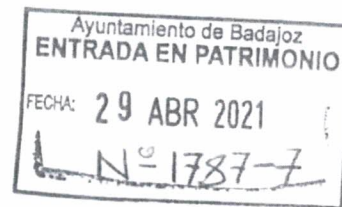

ASUNTO: EXPEDIENTE nº **RS1787-6**
PETICIÓN DE INFORME
CESIÓN DE TRAMOS DE CARRETERA

EXPEDIENTE: **2101787A** CARPETA: **01.** ARCHIVO: **21001**

TITULAR: **AYUNTAMIENTO DE BADAJOZ.**
SECRETARÍA GENERAL. SERVICIO DE PATRIMONIO. INTERIOR.

ANTECEDENTES

01. Con expediente RS1787-6, se solicita desde el Servicio de Patrimonio del Ayuntamiento de Badajoz a través de la Secretaría General al Servicio Técnico de Planeamiento, informe en relación al "Convenio interadministrativo de colaboración para la cesión mutua y recíproca de inmuebles entre la Diputación de Badajoz y el Ayuntamiento de Badajoz", de diciembre de 2014.
02. Con fecha 27 de enero de 2021, existe oficio del Servicio de Patrimonio de la Diputación de Badajoz en el que se adjunta informe del servicio de Infraestructuras de esa administración, donde se detallan las actuaciones de mejora sobre tramos de la carretera provincial BA-020 objetos de este informe.

OBJETO

Se solicita informe relativo a los aspectos de la competencia del Servicio Técnico de Planeamiento, al objeto de solicitar, si procede, la cesión de los tramos de carretera mencionados en el presente informe:

INFORME TÉCNICO

En relación con la petición de informe sobre la cesión de los tramos de carreteras, se definen los siguientes tramos:

- 1.780,00 m lineales de la carretera provincial BA-022 de Badajoz a Villalba de los Barros que transcurre por el casco urbano y en concreto desde la carretera de Sevilla en la barriada de San Roque a la altura del concesionario Rover hasta el pk 1.780 que condice con el acceso a la urbanización "La Atalaya"
- 2.683,90 m lineales de la carretera provincial BA-020 de Badajoz a Campomayor que transcurre por el casco urbano y en concreto desde el cruce de la C/Cardenal Cisneros nº 41 con la C/Nazaret hasta el cruce con la A-5.

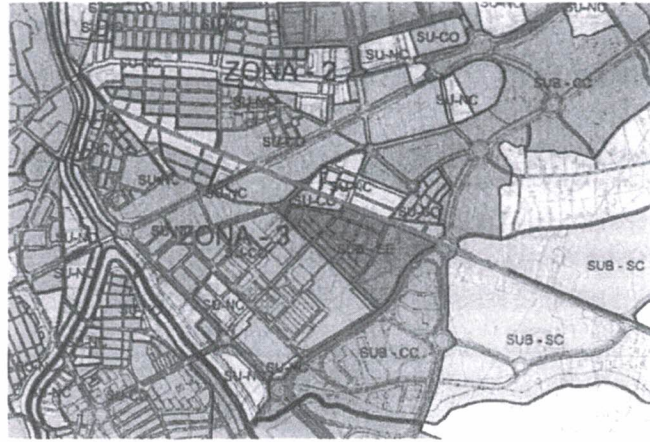

Tramo de la BA-022: El tramo discurre en su totalidad por suelo urbano o urbanizable. Todo el tramo pertenece al Sistema Genarl de viario público.

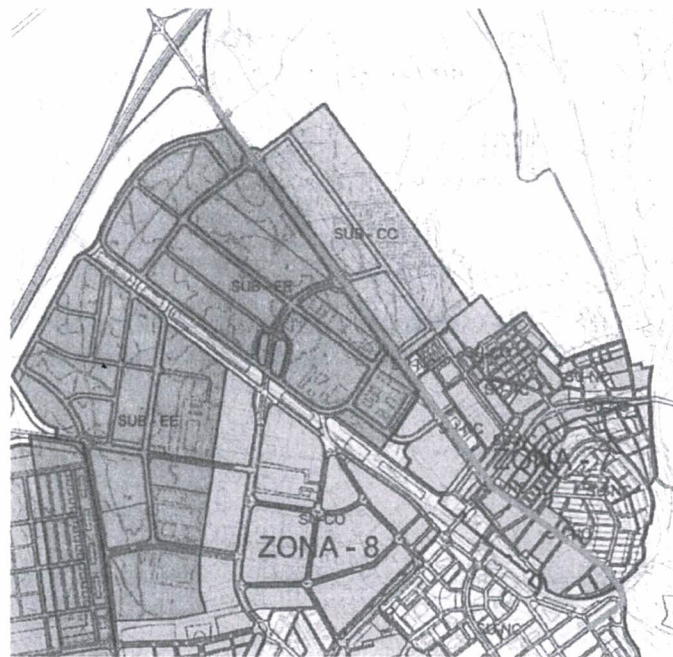

Tramo de la BA-020: El tramo discurre mayoritariamente por suelo urbano o urbanizable. Una porción inicial es límite entre Suelo urbano y no urbanizable. Su final discurre por suelo no urbanizable (Apróx 100 m lineales). Todo el tramo pertenece al Sistema Genarl de viario público.



Badajoz, 27 de abril de 2021
La Arquitecta Municipal

Fdo. Pilar Zamoro Tapia



Ayuntamiento de Badajoz

SECRETARÍA GENERAL
SERVICIO DE PATRIMONIO

DIPUTACIÓN DE BADAJOZ
SR DIPUTADA DELEGADA PATRIMONIO Y
MERCADO GASTRONÓMICO
c/ Felipe Checa nº 23
06071 Badajoz

Expediente 1787
Cesión de tramos carreteras
BA-22 / BA-20
Oficio a la Diputación de Badajoz

OFICIO

En relación con el oficio de la Delegación de Patrimonio y Mercado Gastronómico de la Diputación de Badajoz de fecha 22 de enero de 2021, al que adjuntan informe del Servicio de Infraestructuras del Área de Fomento de esa Diputación de fecha 20 enero de 2021, y actas de recepción de las obras de 31 de enero de 2019, le comunicamos lo siguiente:

Entre las cláusulas del convenio se encontraba la cláusula undécima en la que la Excmá Diputación de Badajoz acuerda iniciar la tramitación de los expedientes de segregación, desafectación y cesión gratuita al Ayuntamiento del tramo de 1780 metros lineales de la carretera provincial BA-022 de Badajoz a Villalba de los Barros que transcurre por el casco urbano y en concreto desde la carretera de Sevilla en la barriada de San Roque a la altura del concesionario Rover hasta el pk 1.780 que coincide con el acceso a la urbanización “ La Atalaya” realizando las actuaciones de mejoras indicadas en el anexo 3.

Por su parte, la cláusula duodécima indicaba que la Diputación de Badajoz adquiere el compromiso de iniciar los expedientes de segregación, desafectación y cesión gratuita al Ayuntamiento de Badajoz, que a su vez se comprometía a tramitar la aceptación del tramo de 2.683,9 metros, lineales de la carretera provincial BA- 020 de Badajoz a Campomayor que transcurre por el casco urbano y, en concreto desde el cruce de la c/ Cardenal Cisneros nº 41 con la C/ Nazaret hasta el cruce con la A-5, realizando las actuaciones de mejoras indicadas en el anexo 4.

Una vez recibidos los informes correspondientes de Vías y Obras y de Planeamiento, que se adjuntan, debe señalarse que el informe del Servicio de Vías y Obras del Ayuntamiento de Badajoz indica que se corrijan las incidencias 1 y 2 sobre la puesta a cota de los registros de las líneas eléctricas y de telefónica, lo que deberá justificarse previamente a formalizar cualquier acto de recepción formal de los tramos indicados.

En consecuencia, teniendo en cuenta que las actuaciones de mejoras ha sido realizadas a fecha 31 de enero de 2019, antes de la finalización de la vigencia del convenio



Ayuntamiento de Badajoz

SECRETARÍA GENERAL
SERVICIO DE PATRIMONIO

(02/10/2020), y siendo de interés para este Ayuntamiento las cesiones de dichos tramos, no se encuentra impedimento para que desde Diputación de Badajoz se sigan los trámites legales oportunos para iniciar los procedimientos para la cesión de los tramos indicados, para lo cual, y previamente, deberán ser subsanadas las incidencias encontradas por el Servicio de Vías y Obras, y así justificarlo ante el Servicio de Patrimonio del Ayuntamiento de Badajoz.

Lo que le traslado a Ud a los efectos oportunos.

Badajoz a 7 de junio de 2021

EL ALCALDE

Fdo.- Francisco J. Fragoso Martínez



Ayuntamiento de Badajoz
Servicio de Vías y Obras

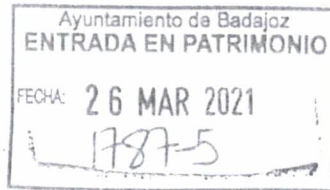

A/A Secretaría General
D^a Mario Hermida Ferrer
INTERIOR

Informe referente a cesión de los tramos de carretera titularidad de Diputación de Badajoz:

1_ 1.780 m.l. de la BA-022 de Badajoz a Villalba de los Barros

Tramo p.k. 0 a p.k. 1.780

2_ 2.683,9 m.l. de la BA-020 de Badajoz a Campomaior

Tramo p.k. 0 a p.k. 2.683,9